

감정평가서

APPRAISAL REPORT

감정의뢰인 : 코리아신타주식회사

건명 : 부산광역시 부산진구 범천동 864-1
다인로얄팰리스 제1층 제107호 외

감정서번호 : 경일(중부)15-251022-401

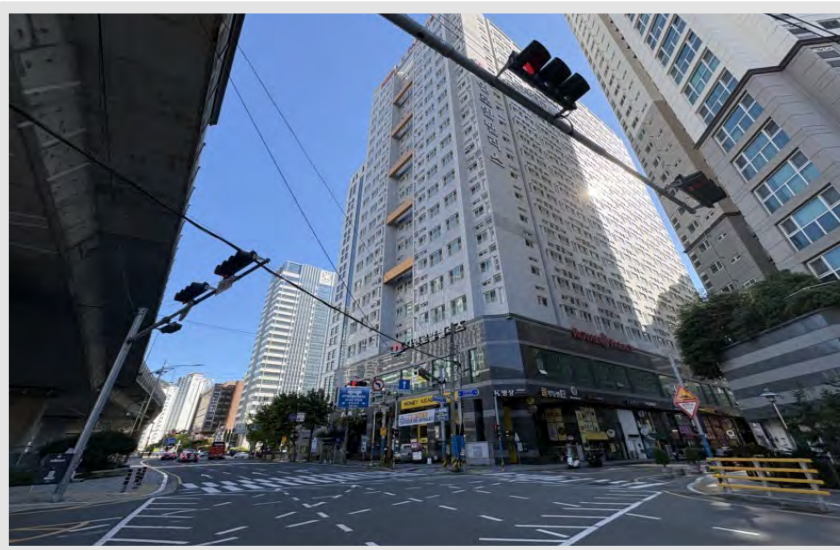

이 감정평가서는 감정평가 의뢰목적 외의 목적에 사용하거나 타인(의뢰인 또는 담보감정평가 시 확인은행이 아닌 자)이 사용할 수 없을 뿐 아니라 복사, 개작(改作), 전재(轉載)할 수 없으며 이로 인한 결과에 대하여 감정평가업자는 책임을 지지 않습니다.

감정평가 · 부동산 · 경제가치 컨설팅전문기관



(주)경일감정평가법인 중부지사

충청북도 청주시 흥덕구 직지대로 781 명국빌딩 501호

☎ (043)277-3355 FAX. (043)277-3359

(구분건물)감정평가표

이 감정평가서는 감정평가에 관한 법규를 준수하고 감정평가이론에 따라 성실하고 공정하게 작성하였기에 서명날인합니다.

감정평가사

김범식







(주)경일감정평가법인

중부지사장

이원포

(서명 또는 인)



감정평가액	일백육십오억사천칠백만원정 (₩16,547,000,000.-)					
의뢰인	코리아신탁주식회사		감정평가 목적		공매	
채무자	-		제출처		코리아신탁주식회사	
소유자 (대상업체명)	코리아신탁주식회사		기준가치		시장가치	
			감정평가조건		-	
목록표시 근거	귀 의뢰목록, 등기사항전부증명서		기준시점		조사기간	작성일
			2025. 10. 30		2025. 10. 22 - 2025. 10. 30	2025. 10. 30
감정평가내용	공부(公簿)(의뢰)		사정		감정평가액	
	종류	면적 또는 수량(㎡)	종류	면적 또는 수량(㎡)	단가	금액
	구분건물	68개호	구분건물	68개호	-	16,547,000,000
		이		하	여	백
	합계					₩16,547,000,000.-
심사확인	본인은 이 감정평가서에 제시된 자료를 기준으로 성실하고 공정하게 심사한 결과 이 감정평가내용이 타당하다고 인정하므로 이에 서명날인합니다.					
	심사자 감정평가사					

감정평가액의 산출근거 및 결정 의견

I. 감정평가 개요

1. 감정평가의 목적

본건은 부산광역시 부산진구 범천동 소재 "부산진초등학교" 동측 인근 일반산업지역내에 위치하는 구분건물[주용도: 업무시설, 명칭: 다인로얄팰리스, 「집합건물의 소유 및 관리에 관한 법률」에 따른 구분소유권의 대상이 되는 건물부분과 그 대지사용권(이하 "구분건물"이라 한다)] 제1층 제107호 외 67개 호수로서, 코리아신탁주식회사의 공매를 위한 감정평가입니다.

2. 감정평가 대상 물건

(1) 전체 부동산 개요

소재지	부산광역시 부산진구 범천동 864-1 (부산광역시 부산진구 신천대로65번길 9)							
명칭 동/층/호수	다인로얄팰리스 제1층 제107호 외 67개호							
건물 개 황	지목	용도지역	대지면적(㎡)		연면적(㎡)		층수 (지하/지상)	
	대	일반상업	3,129.9		57,238.54		-6/20	
	주구조		주용도		사용승인일		단지규모	
	철근콘크리트구조 (철근)콘크리트지붕		업무시설		2020.10.28		동수	세대/호
설비현황	난방 설비	냉방 설비	위생 및 급배수설비	소화전 설비	화재탐지 설비	승강기 설비	도시가스 설비	기타 설비
	○	-	○	○	○	○	○	-

감정평가액의 산출근거 및 결정 의견

(2) 평가대상물건 개요

기호	명칭 동/층/호	전유면적(m ²)		공용면적 (m ²)	계약면적 (m ²)	대지권 (m ²)	비고
		공부	사정				
가	다인로알팰리스 -1/107	20.37	20.37	16.3961	36.7661	2.0156	제2종 근린생활 시설
나	다인로알팰리스 -1/114	27.16	27.16	21.8615	49.0215	2.6875	제1종 근린생활 시설
다	다인로알팰리스 -1/122-2	14.32	14.32	11.5263	25.8463	1.4169	제1종 근린생활 시설
라	다인로알팰리스 -1/123-2	14	14	11.2688	25.2688	1.3853	제1종 근린생활 시설
마	다인로알팰리스 -1/126	40.33	40.33	32.4624	72.7924	3.9907	제1종 근린생활 시설
바	다인로알팰리스 -1/128-2	14	14	11.2688	25.2688	1.3853	제1종 근린생활 시설
사	다인로알팰리스 -1/129-2	14	14	11.2688	25.2688	1.3853	제1종 근린생활 시설
아	다인로알팰리스 -1/130-2	14	14	11.2688	25.2688	1.3853	제1종 근린생활 시설
자	다인로알팰리스 -1/131-2	11.9	11.9	9.5784	21.4784	1.1775	제1종 근린생활 시설
차	다인로알팰리스 -1/132-2	12.95	12.95	10.4236	23.3736	1.2814	제1종 근린생활 시설
카	다인로알팰리스 -2/201	36.23	36.23	29.1622	65.3922	3.585	제2종 근린생활 시설
타	다인로알팰리스 -2/203	37.16	37.16	29.9108	67.0708	3.677	제2종 근린생활 시설

감정평가액의 산출근거 및 결정 의견

기호	명칭 동/층/호	전유면적(m ²)		공용면적 (m ²)	계약면적 (m ²)	대지권 (m ²)	비고
		공부	사정				
파	다인로알팰리스 -/2/204	37.16	37.16	29.9108	67.0708	3.677	제2종 근린생활 시설
하	다인로알팰리스 -/2/205	27.87	27.87	22.433	50.303	2.7577	제2종 근린생활 시설
거	다인로알팰리스 -/2/206	27.87	27.87	22.433	50.303	2.7577	제2종 근린생활 시설
너	다인로알팰리스 -/2/207	27.87	27.87	22.433	50.303	2.7577	제2종 근린생활 시설
더	다인로알팰리스 -/2/209	75.99	75.99	61.166	137.156	7.5193	제2종 근린생활 시설
러	다인로알팰리스 -/2/210	27.87	27.87	22.433	50.303	2.7577	제2종 근린생활 시설
머	다인로알팰리스 -/2/211	37.16	37.16	29.9108	67.0708	3.677	제2종 근린생활 시설
버	다인로알팰리스 -/2/212	37.16	37.16	29.9108	67.0708	3.677	제2종 근린생활 시설
서	다인로알팰리스 -/2/213	43.08	43.08	34.6758	77.7558	4.2628	제2종 근린생활 시설
어	다인로알팰리스 -/2/214	37.16	37.16	29.9108	67.0708	3.677	제2종 근린생활 시설
저	다인로알팰리스 -/2/215	37.16	37.16	29.9108	67.0708	3.677	제2종 근린생활 시설
처	다인로알팰리스 -/2/216	36.23	36.23	29.1622	65.3922	3.585	제2종 근린생활 시설
커	다인로알팰리스 -/2/218	45.04	45.04	36.2536	81.2936	4.4567	제2종 근린생활 시설

감정평가액의 산출근거 및 결정 의견

기호	명칭 동/층/호	전유면적(m ²)		공용면적 (m ²)	계약면적 (m ²)	대지권 (m ²)	비고
		공부	사정				
터	다인로알팰리스 -/2/219	48.37	48.37	38.934	87.304	4.7862	제2종 근린생활 시설
퍼	다인로알팰리스 -/2/222	70.42	70.42	56.6825	127.1025	6.9681	제2종 근린생활 시설
허	다인로알팰리스 -/2/223	29.68	29.68	23.8899	53.5699	2.9368	제2종 근린생활 시설
고	다인로알팰리스 -/2/225	63.66	63.66	51.2412	114.9012	6.2992	제2종 근린생활 시설
노	다인로알팰리스 -/2/226	28.5	28.5	23.0609	51.5609	2.8482	제2종 근린생활 시설
도	다인로알팰리스 -/2/229	44.36	44.36	35.7063	80.0663	4.3894	제2종 근린생활 시설
로	다인로알팰리스 -/2/230	44.36	44.36	35.7063	80.0663	4.3894	제2종 근린생활 시설
모	다인로알팰리스 -/2/231	44.36	44.36	35.7063	80.0663	4.3894	제2종 근린생활 시설
보	다인로알팰리스 -/2/232	44.36	44.36	35.7063	80.0663	4.3894	제2종 근린생활 시설
소	다인로알팰리스 -/2/234	44.36	44.36	35.7063	80.0663	4.3894	제2종 근린생활 시설
오	다인로알팰리스 -/2/235	90.385	90.385	72.7528	163.1378	8.9437	제2종 근린생활 시설
조	다인로알팰리스 -/2/236	90.385	90.385	72.7528	163.1378	8.9437	제2종 근린생활 시설
초	다인로알팰리스 -/2/237	57.65	57.65	46.4037	104.0537	5.7045	제2종 근린생활 시설

감정평가액의 산출근거 및 결정 의견

기호	명칭 동/층/호	전유면적(m ²)		공용면적 (m ²)	계약면적 (m ²)	대지권 (m ²)	비고
		공부	사정				
코	다인로얄팰리스 -/2/238	32.55	32.55	26.2001	58.7501	3.2208	제2종 근린생활 시설
토	다인로얄팰리스 -/2/239	37.94	37.94	30.5387	68.4787	3.7542	제2종 근린생활 시설
포	다인로얄팰리스 -/2/240	49.37	49.37	39.7389	89.1089	4.8852	제2종 근린생활 시설
호	다인로얄팰리스 -/4/420	51.75	51.75	35.0267	86.7767	4.7417	오피스텔
구	다인로얄팰리스 -/4/424	51.75	51.75	35.0267	86.7767	4.7417	오피스텔
누	다인로얄팰리스 -/4/428	51.75	51.75	35.0267	86.7767	4.7417	오피스텔
두	다인로얄팰리스 -/5/533	51.03	51.03	34.6904	85.7204	4.6962	오피스텔
루	다인로얄팰리스 -/6/608	46.13	46.13	31.2111	77.3411	4.2252	오피스텔
무	다인로얄팰리스 -/6/612	46.13	46.13	31.2111	77.3411	4.2252	오피스텔
부	다인로얄팰리스 -/7/708	46.13	46.13	31.2111	77.3411	4.2252	오피스텔
수	다인로얄팰리스 -/8/802	46.13	46.13	31.2111	77.3411	4.2252	오피스텔
우	다인로얄팰리스 -/8/808	46.13	46.13	31.2111	77.3411	4.2252	오피스텔
주	다인로얄팰리스 -/9/903	46.13	46.13	31.2111	77.3411	4.2252	오피스텔
추	다인로얄팰리스 -/10/1021	51.75	51.75	35.0267	86.7767	4.7417	오피스텔
쿠	다인로얄팰리스 -/11/1128	51.75	51.75	35.0267	86.7767	4.7417	오피스텔

감정평가액의 산출근거 및 결정 의견

기호	명칭 동/층/호	전유면적(m ²)		공용면적 (m ²)	계약면적 (m ²)	대지권 (m ²)	비고
		공부	사정				
투	다인로알팰리스 -/11/1135	46.13	46.13	31.2111	77.3411	4.2252	오피스텔
푸	다인로알팰리스 -/11/1136	46.13	46.13	31.2111	77.3411	4.2252	오피스텔
후	다인로알팰리스 -/12/1233	51.03	51.03	34.6904	85.7204	4.6962	오피스텔
그	다인로알팰리스 -/13/1302	46.13	46.13	31.2111	77.3411	4.2252	오피스텔
느	다인로알팰리스 -/14/1429	51.75	51.75	35.0267	86.7767	4.7417	오피스텔
드	다인로알팰리스 -/15/1529	51.75	51.75	35.0267	86.7767	4.7417	오피스텔
르	다인로알팰리스 -/17/1705	46.13	46.13	31.2111	77.3411	4.2252	오피스텔
므	다인로알팰리스 -/17/1707	46.13	46.13	31.2111	77.3411	4.2252	오피스텔
브	다인로알팰리스 -/18/1825	51.75	51.75	35.0267	86.7767	4.7417	오피스텔
스	다인로알팰리스 -/18/1826	51.75	51.75	35.0267	86.7767	4.7417	오피스텔
으	다인로알팰리스 -/18/1831	51.03	51.03	34.6904	85.7204	4.6962	오피스텔
즈	다인로알팰리스 -/19/1903	46.13	46.13	31.2111	77.3411	4.2252	오피스텔
츠	다인로알팰리스 -/20/2003	46.13	46.13	31.2111	77.3411	4.2252	오피스텔
크	다인로알팰리스 -/20/2004	46.13	46.13	31.2111	77.3411	4.2252	오피스텔
트	다인로알팰리스 -/20/2027	51.75	51.75	35.0267	86.7767	4.7417	오피스텔
합계		2,891.16	2,891.16	2,158.9607	5,050.1207	276.5084	-

감정평가액의 산출근거 및 결정 의견

3. 기준시점 및 실지조사 실시기간

■ 기준시점 결정 및 그 이유

본건의 기준시점은 「감정평가에 관한 규칙」 제9조 제2항에 따라 대상물건의 가격조사를 완료한 날짜인 2025년 10월 30일로 하였습니다.

■ 실지조사 실시기간 및 그 내용

「감정평가에 관한 규칙」 제10조에 따른 실지조사 실시기간은 2025년 10월 22일 ~ 2025년 10월 30일 입니다.

4. 기준가치 및 감정평가조건

■ 기준가치

본건은 「감정평가 및 감정평가사에 관한 법률」, 「감정평가에 관한 규칙」 제5조 제1항에 따라 "시장가치"를 기준으로 하되, 감정평가 목적을 고려하여 감정평가액을 결정하였습니다.

■ 감정평가조건

별도의 감정평가 조건은 없습니다.

5. 기타 참고사항

- 본건의 위치확인은 집합건축물대장상 등재된 건축물현황도 및 현 점유부분 등에 의거하였습니다.
- 본건은 구분소유 물건으로서 「집합건물의 소유 및 관리에 관한 법률」 제1조 및 제1조의 2 법률에 따른 요건에 부합하며, 견고한 벽체로 되어있습니다.
- 본건은 평가목적상 공매 목적의 감정평가로서 평가목적 이외의 용도로는 사용 할수 없으며, 금융기관의 담보 취득 시 수요 및 환가성 등을 감안한 별도의 감정평가가 요구 되는 바 감정서 이용에 유의하시기 바랍니다.
- 본건은 「집합건물의 소유 및 관리에 관한 법률」에 의한 구분건물로서 토지의 소유권대지권과 구분건물이 일체로 하여 가격이 형성되어 있으나, 평가목적을 감안하여 토지와 건물의 배분가격을 별도 표기하였습니다.

II. 감정평가 방법 및 절차

1. 감정평가의 근거 법령

■ 감정평가 및 감정평가사에 관한 법률 제3조(기준)

- ① 감정평가법인등이 토지를 감정평가하는 경우에는 그 토지와 이용가치가 비슷하다고 인정되는 「부동산 가격공시에 관한 법률」에 따른 표준지공시지가를 기준으로 하여야 한다. 다만, 적절한 실거래가가 있는 경우에는 이를 기준으로 할 수 있다.
- ② 제1항에도 불구하고 감정평가법인등이 「주식회사의 외부감사에 관한 법률」에 따른 재무제표 작성 등 기업의 재무제표 작성에 필요한 감정평가와 담보권의 설정·경매 등 대통령령으로 정하는 감정평가를 할 때에는 해당 토지의 임대료, 조성비용 등을 고려하여 감정평가를 할 수 있다.

■ 감정평가에 관한 규칙 제11조(감정평가방식)

감정평가법인등은 다음 각 호의 감정평가방식에 따라 감정평가를 한다.

1. 원가방식: 원가법 및 적산법 등 비용성의 원리에 기초한 감정평가방식
2. 비교방식: 거래사례비교법, 임대사례비교법 등 시장성의 원리에 기초한 감정평가방식 및 공시지가기준법
3. 수익방식: 수익환원법 및 수익분석법 등 수익성의 원리에 기초한 감정평가방식

■ 감정평가에 관한 규칙 제12조(감정평가방법의 적용 및 시산가액 조정)

- ① 감정평가법인등은 제14조부터 제26조까지의 규정에서 대상물건별로 정한 감정평가방법(이하 "주된 방법"이라 한다)을 적용하여 감정평가하여야 한다. 다만, 주된 방법을 적용하는 것이 곤란하거나 부적절한 경우에는 다른 감정평가방법을 적용할 수 있다.
- ② 감정평가법인등은 대상물건의 감정평가액을 결정하기 위하여 제1항에 따라 어느 하나의 감정평가방법을 적용하여 산정(算定)한 가액[이하 "시산가액(試算價額)"이라 한다]을 제11조 각 호의 감정평가방식 중 다른 감정평가방식에 속하는 하나 이상의 감정평가방법(이 경우 공시지가기준법과 그 밖의 비교방식에 속한 감정평가 방법은 서로 다른 감정평가방식에 속한 것으로 본다)으로 산출한 시산가액과 비교하여 합리성을 검토하여야 한다. 다만, 대상물건의 특성 등으로 인하여 다른 감정평가방법을 적용하는 것이 곤란하거나 불필요한 경우에는 그렇지 않다.

감정평가액의 산출근거 및 결정 의견

③ 감정평가법인등은 제2항에 따른 검토 결과 제1항에 따라 산출한 시산가액의 합리성이 없다고 판단되는 경우에는 주된 방법 및 다른 감정평가방법으로 산출한 시산가액을 조정하여 감정평가액을 결정할 수 있다.

■ 감정평가에 관한 규칙 제16조(토지와 건물의 일괄감정평가)

감정평가법인등은 「집합건물의 소유 및 관리에 관한 법률」에 따른 구분소유권의 대상이 되는 건물부분과 그 대지사용권을 일괄하여 감정평가하는 경우 등 제7조제2항에 따라 토지와 건물을 일괄하여 감정평가할 때에는 거래사례비교법을 적용하여야 한다. 이 경우 감정평가액은 합리적인 기준에 따라 토지가액과 건물가액으로 구분하여 표시할 수 있다.

2. 본건에 적용한 감정평가방법

본건은 구분건물로서 「감정평가에 관한 규칙」 제16조에 따라 입지조건과 건물의 구조, 용재, 시공정도, 이용 및 관리상태, 위치별·층별 효용도 등 제반 가격형성요인과 인근 동·유형 유사물건의 정상적인 가격수준 등을 종합 참작하여 건물과 토지의 소유권대지권을 일괄하여 거래사례비교법으로 평가하되, 동·유형의 수익사례 포착이 어려운 바, 「감정평가에 관한 규칙」 제12조 제2항 단서규정에 따른 수익환원법에 의한 시산가액은 별도 산정치 않았습니니다.

감정평가액의 산출근거 및 결정 의견

Ⅲ. 감정평가액 산출

1. 비교 거래사례의 선정

(1) 인근 유사부동산 거래사례

기호	소재지	명칭 동/층/호	전유면적 (㎡)	이용상황	거래금액 (원)	전유면적 기준단가 (원/㎡)	거래시점
							사용승인일
A	범천동 864-1	다인로얄팰리스 -1/121	19.92	제1종근린 생활시설 (의원)	425,360,000	21,400,000	2025.09.03
							2020.10.28
B	부전동 486-27	인제메디칼센터 -2/201	191.96	제1종근린 생활시설 (의원)	1,980,000,000	10,300,000	2023.11.15
							2002.06.07
C	부전동 536-8	서면푸르지오시티 시그니처 -1/115	46.12	제2종근린 생활시설 (일반음식점)	1,158,640,000	25,100,000	2025.10.20
							2025.01.22
D	범천동 864-1	다인로얄팰리스 -5/509	46.13	업무시설 (오피스텔)	170,000,000	3,690,000	2023.11.23
							2020.10.28
E	범천동 864-1	다인로얄팰리스 -20/2028	51.75	업무시설 (오피스텔)	210,000,000	4,060,000	2024.02.22
							2020.10.28

※ 사례도면은 후첨 " 상세위치도 " 참조

※ 출처: 등기사항전부증명서 및 감정평가정보체계(KAIS)

(2) 비교 거래사례의 선정 및 사유

상기 사례 중 본건 인근에 소재하며 본건과 물적유사성이 높아 비교가능성이 높은 "거래사례 (A)"를 "기호(가)~(차)", "거래사례(B)"를 "기호(카)~(포)", "거래사례(D)"를 "기호(호)~(부)", "거래 사례(E)"를 "기호(수)~(트)"의 비교 사례로 선정하였습니다.

감정평가액의 산출근거 및 결정 의견

2. 사정보정

매도자와 매수자 사이의 정상적인 거래사례로 보입니다. (1.000)

3. 시점수정

사례 기호(A) : 본건 기호(가)~(차)

본건은 구분건물(부동산중개사무소 외)로서 「감정평가에 관한 규칙」 제14조 제2항 제2호의 지가 변동률, 한국은행에서 조사·발표한 생산자물가지수는 본건과 직접적인 상관관계가 미약한 바, 한국부동산원이 조사·발표하는 부산 (집합상가) 자본수익율을 적용하였으며, 기준시점 현재 지수가 발표되지 않은 경우 최종발표지수를 기준으로 시점수정치를 산정하였습니다. (출처 : 한국부동산원 조사발표)

기 간	자본수익률(%)	비 고
2025년 3분기	-0.06	2025년 3분기 수익률
2025년 4분기	-	2025년 4분기 수익률
2025.09.03 ~ 2025.10.30	-0.038	$(1-0.0006 \times 28/92) \times (1-0.0006 \times 30/92) \approx 0.99962$

감정평가액의 산출근거 및 결정 의견

사례 기호(B) : 본건 기호(카)~(포)

본건은 구분건물(서점(1종근.생미해당))로서 「감정평가에 관한 규칙」 제14조 제2항 제2호의 지가 변동률, 한국은행에서 조사·발표한 생산자물가지수는 본건과 직접적인 상관관계가 미약한 바, 한국부동산원이 조사·발표하는 부산 (집합상가) 자본수익율을 적용하였으며, 기준시점 현재 지수가 발표되지 않은 경우 최종발표지수를 기준으로 시점수정치를 산정하였습니다. (출처 : 한국부동산원 조사발표)

기 간	자본수익률(%)	비 고
2023년 4분기	0.11	2023년 4분기 수익률
2024년 1분기	0.00	2024년 1분기 수익률
2024년 2분기	0.10	2024년 2분기 수익률
2024년 3분기	0.13	2024년 3분기 수익률
2024년 4분기	-0.16	2024년 4분기 수익률
2025년 1분기	-0.16	2025년 1분기 수익률
2025년 2분기	-0.04	2025년 2분기 수익률
2025년 3분기	-0.06	2025년 3분기 수익률
2025년 4분기	-	2025년 4분기 수익률
2023.11.15 ~ 2025.10.30	-0.154	$(1+0.0011 \times 47/92) \times (1+0) \times (1+0.001) \times (1+0.0013) \times (1-0.0016) \times (1-0.0016) \times (1-0.0004) \times (1-0.0006) \times (1-0.0006 \times 30/92) \approx 0.99846$

감정평가액의 산출근거 및 결정 의견

사례 기호(D) : 본건 기호(호)~(부)

본건은 구분건물(오피스텔)로서 「감정평가에 관한 규칙」 제14조 제2항 제2호의 지가변동률, 한국은행에서 조사·발표한 생산자물가지수는 본건과 직접적인 상관관계가 미약한 바, 한국부동산원이 조사·발표하는 전국주택가격동향조사 중 부산 (오피스텔) 매매가격지수를 적용하였으며, 기준시점 현재 지수가 발표되지 않은 경우 최종발표지수를 기준으로 시점수정치를 산정하였습니다. (출처 : 한국부동산원 조사발표)

구 분	적 용 치	비 고
사례의 매매시점 당시 매매가격지수	100.73	2023.10
기준시점 당시 매매가격지수	95.53	2025.09
시점수정치	0.94838	95.53 / 100.73

사례 기호(E) : 본건 기호(수)~(트)

본건은 구분건물(오피스텔)로서 「감정평가에 관한 규칙」 제14조 제2항 제2호의 지가변동률, 한국은행에서 조사·발표한 생산자물가지수는 본건과 직접적인 상관관계가 미약한 바, 한국부동산원이 조사·발표하는 전국주택가격동향조사 중 부산 (오피스텔) 매매가격지수를 적용하였으며, 기준시점 현재 지수가 발표되지 않은 경우 최종발표지수를 기준으로 시점수정치를 산정하였습니다. (출처 : 한국부동산원 조사발표)

구 분	적 용 치	비 고
사례의 매매시점 당시 매매가격지수	99.81	2024.01
기준시점 당시 매매가격지수	95.53	2025.09
시점수정치	0.95712	95.53 / 99.81

감정평가액의 산출근거 및 결정 의견

4. 가치형성요인 비교

■ 상업용

[본건 기호(가),(나) / 사례 기호(A)]

조 건	항 목	비교치	비 고
단지 외부요인	고객 유동성과의 적합성, 도심지 및 상업,업무시설과의 접근성, 대중교통의 편의성(지하철, 버스정류장), 배후지의 크기, 상가의 성숙도, 차량이용의 편의성(가로의 폭, 구조 등) 등	1.00	대체로 유사합니다.
단지 내부요인	단지내 주차의 편리성, 건물전체의 공실률, 건물 관리상태 및 각종 설비의 유무, 건물전체의 임대료 수준 및 임대비율, 건물의 구조 및 마감상태, 건물의 규모 및 최고층수 등	1.00	대체로 유사합니다.
호별요인	층별 효용, 위치별 효용(동별 및 라인별), 주출입구와의 거리, 에스컬레이터 및 엘리베이터와의 거리, 향별 효용, 전유부분의 면적 및 대지권의 크기 등	0.84	호별요인(위치별 효용 등)에서 열세합니다.
기타요인	기타 가치에 영향을 미치는 요인	1.00	대체로 유사합니다.
개 별 요 인 비 교 치		0.840	-

감정평가액의 산출근거 및 결정 의견

■ 상업용

[본건 기호(다),(라),(바)~(차) / 사례 기호(A)]

조 건	항 목	비교치	비 고
단지 외부요인	고객 유동성과의 적합성, 도심지 및 상업,업무시설과의 접근성, 대중교통의 편의성(지하철, 버스정류장), 배후지의 크기, 상가의 성숙도, 차량이용의 편의성(가로의 폭, 구조 등) 등	1.00	대체로 유사합니다.
단지 내부요인	단지내 주차의 편리성, 건물전체의 공실률, 건물 관리상태 및 각종 설비의 유무, 건물전체의 임대료 수준 및 임대비율, 건물의 구조 및 마감상태, 건물의 규모 및 최고층수 등	1.00	대체로 유사합니다.
호별요인	층별 효용, 위치별 효용(동별 및 라인별), 주출입구와의 거리, 에스컬레이터 및 엘리베이터와의 거리, 향별 효용, 전유부분의 면적 및 대지권의 크기 등	0.40	호별요인(위치별 효용 등)에서 열세합니다.
기타요인	기타 가치에 영향을 미치는 요인	1.00	대체로 유사합니다.
개 별 요 인 비 교 치		0.400	-

감정평가액의 산출근거 및 결정 의견

■ 상업용

[본건 기호(마) / 사례 기호(A)]

조 건	항 목	비교치	비 고
단지 외부요인	고객 유동성과의 적합성, 도심지 및 상업,업무시설과의 접근성, 대중교통의 편의성(지하철, 버스정류장), 배후지의 크기, 상가의 성숙도, 차량이용의 편의성(가로의 폭, 구조 등) 등	1.00	대체로 유사합니다.
단지 내부요인	단지내 주차의 편리성, 건물전체의 공실률, 건물 관리상태 및 각종 설비의 유무, 건물전체의 임대료 수준 및 임대비율, 건물의 구조 및 마감상태, 건물의 규모 및 최고층수 등	1.00	대체로 유사합니다.
호별요인	층별 효용, 위치별 효용(동별 및 라인별), 주출입구와의 거리, 에스컬레이터 및 엘리베이터와의 거리, 향별 효용, 전유부분의 면적 및 대지권의 크기 등	0.89	호별요인(위치별 효용 등)에서 열세합니다.
기타요인	기타 가치에 영향을 미치는 요인	1.00	대체로 유사합니다.
개 별 요 인 비 교 치		0.890	-

감정평가액의 산출근거 및 결정 의견

■ 상업용

[본건 기호(카)~(너),(러)~(버),(어)~(처),(퍼),(고),(도)~(초) / 사례 기호(B)]

조 건	항 목	비교치	비 고
단지 외부요인	고객 유동성과의 적합성, 도심지 및 상업,업무시설과의 접근성, 대중교통의 편의성(지하철, 버스정류장), 배후지의 크기, 상가의 성숙도, 차량이용의 편의성(가로의 폭, 구조 등) 등	0.80	단지외부요인(고객 유동성과의 적합성, 접근성 등)에서 열세합니다.
단지 내부요인	단지내 주차의 편리성, 건물전체의 공실률, 건물 관리상태 및 각종 설비의 유무, 건물전체의 임대료 수준 및 임대비율, 건물의 구조 및 마감상태, 건물의 규모 및 최고층수 등	0.90	내부요인(건물전체의 공실률, 건물은 관리상태 등)에서 열세합니다.
호별요인	층별 효용, 위치별 효용(동별 및 라인별), 주출입구와의 거리, 에스컬레이터 및 엘리베이터와의 거리, 향별 효용, 전유부분의 면적 및 대지권의 크기 등	0.90	호별요인(위치별 효용 등)에서 열세합니다.
기타요인	기타 가치에 영향을 미치는 요인	1.00	대체로 유사합니다.
개 별 요 인 비 교 치		0.648	-

감정평가액의 산출근거 및 결정 의견

■ 상업용

[본건 기호(더),(서),(커),(터) / 사례 기호(B)]

조 건	항 목	비교치	비 고
단지 외부요인	고객 유동성과의 적합성, 도심지 및 상업,업무시설과의 접근성, 대중교통의 편의성(지하철, 버스정류장), 배후지의 크기, 상가의 성숙도, 차량이용의 편의성(가로의 폭, 구조 등) 등	0.80	단지외부요인(고객 유동성과의 적합성, 접근성 등)에서 열세합니다.
단지 내부요인	단지내 주차의 편리성, 건물전체의 공실률, 건물 관리상태 및 각종 설비의 유무, 건물전체의 임대료 수준 및 임대비율, 건물의 구조 및 마감상태, 건물의 규모 및 최고층수 등	0.90	내부요인(건물전체의 공실률, 건물은 관리상태 등)에서 열세합니다.
호별요인	층별 효용, 위치별 효용(동별 및 라인별), 주출입구와의 거리, 에스컬레이터 및 엘리베이터와의 거리, 향별 효용, 전유부분의 면적 및 대지권의 크기 등	1.00	대체로 유사합니다.
기타요인	기타 가치에 영향을 미치는 요인	1.00	대체로 유사합니다.
개 별 요 인 비 교 치		0.720	-

감정평가액의 산출근거 및 결정 의견

■ 상업용

[본건 기호(허),(코),(토) / 사례 기호(B)]

조 건	항 목	비교치	비 고
단지 외부요인	고객 유동성과의 적합성, 도심지 및 상업,업무시설과의 접근성, 대중교통의 편의성(지하철, 버스정류장), 배후지의 크기, 상가의 성숙도, 차량이용의 편의성(가로의 폭, 구조 등) 등	0.80	단지외부요인(고객 유동성과의 적합성, 접근성 등)에서 열세합니다.
단지 내부요인	단지내 주차의 편리성, 건물전체의 공실률, 건물 관리상태 및 각종 설비의 유무, 건물전체의 임대료 수준 및 임대비율, 건물의 구조 및 마감상태, 건물의 규모 및 최고층수 등	0.90	내부요인(건물전체의 공실률, 건물은 관리상태 등)에서 열세합니다.
호별요인	층별 효용, 위치별 효용(동별 및 라인별), 주출입구와의 거리, 에스컬레이터 및 엘리베이터와의 거리, 향별 효용, 전유부분의 면적 및 대지권의 크기 등	0.75	호별요인(위치별 효용 등)에서 열세합니다.
기타요인	기타 가치에 영향을 미치는 요인	1.00	대체로 유사합니다.
개 별 요 인 비 교 치		0.540	-

감정평가액의 산출근거 및 결정 의견

■ 상업용

[본건 기호(노),(포) / 사례 기호(B)]

조 건	항 목	비교치	비 고
단지 외부요인	고객 유동성과의 적합성, 도심지 및 상업,업무시설과의 접근성, 대중교통의 편의성(지하철, 버스정류장), 배후지의 크기, 상가의 성숙도, 차량이용의 편의성(가로의 폭, 구조 등) 등	0.80	단지외부요인(고객 유동성과의 적합성, 접근성 등)에서 열세합니다.
단지 내부요인	단지내 주차의 편리성, 건물전체의 공실률, 건물 관리상태 및 각종 설비의 유무, 건물전체의 임대료 수준 및 임대비율, 건물의 구조 및 마감상태, 건물의 규모 및 최고층수 등	0.90	내부요인(건물전체의 공실률, 건물은 관리상태 등)에서 열세합니다.
호별요인	층별 효용, 위치별 효용(동별 및 라인별), 주출입구와의 거리, 에스컬레이터 및 엘리베이터와의 거리, 향별 효용, 전유부분의 면적 및 대지권의 크기 등	0.70	호별요인(위치별 효용 등)에서 열세합니다.
기타요인	기타 가치에 영향을 미치는 요인	1.00	대체로 유사합니다.
개 별 요 인 비 교 치		0.504	-

감정평가액의 산출근거 및 결정 의견

■ 주거용

[본건 기호(호)~(누),(루)~(부) / 사례 기호(D)]

조 건	항 목	비교치	비 고
단지 외부요인	대중교통의 편의성, 교육시설 등의 배치, 도심지 및 상업, 업무시설과의 접근성, 차량이용의 편리성, 공공시설 및 편익시설과의 배치, 자연환경(조망, 풍치, 경관 등) 등	1.00	대체로 유사합니다.
단지 내부요인	시공업체의 브랜드, 단지내 총세대수 및 최고층수, 건물의 구조 및 마감상태, 경과연수에 따른 노후도, 단지내 면적구성(대형, 중형, 소형), 단지내 통로구조(복도식/계단식) 등	1.00	대체로 유사합니다.
호별요인	층별 효용, 향별 효용, 위치별 효용(동별 및 라인별), 전유부분의 면적 및 대지사용권의 크기, 내부 평면방식(베이), 간선도로 및 철도 등에 의한 소음 등	1.00	대체로 유사합니다.
기타요인	기타 가치에 영향을 미치는 요인	1.00	대체로 유사합니다.
개 별 요 인 비 교 치		1.000	-

감정평가액의 산출근거 및 결정 의견

■ 주거용

[본건 기호(두) / 사례 기호(D)]

조 건	항 목	비교치	비 고
단지 외부요인	대중교통의 편의성, 교육시설 등의 배치, 도심지 및 상업, 업무시설과의 접근성, 차량이용의 편리성, 공공시설 및 편익시설과의 배치, 자연환경(조망, 풍치, 경관 등) 등	1.00	대체로 유사합니다.
단지 내부요인	시공업체의 브랜드, 단지내 총세대수 및 최고층수, 건물의 구조 및 마감상태, 경과연수에 따른 노후도, 단지내 면적구성(대형, 중형, 소형), 단지내 통로구조(복도식/계단식) 등	1.00	대체로 유사합니다.
호별요인	층별 효용, 향별 효용, 위치별 효용(동별 및 라인별), 전유부분의 면적 및 대지사용권의 크기, 내부 평면방식(베이), 간선도로 및 철도 등에 의한 소음 등	1.05	호별요인(향별 효용등)에서 우세합니다.
기타요인	기타 가치에 영향을 미치는 요인	1.00	대체로 유사합니다.
개 별 요 인 비 교 치		1.050	-

감정평가액의 산출근거 및 결정 의견

■ 주거용

[본건 기호(수)~(푸),(그)~(스),(즈) / 사례 기호(E)]

조 건	항 목	비교치	비 고
단지 외부요인	대중교통의 편의성, 교육시설 등의 배치, 도심지 및 상업, 업무시설과의 접근성, 차량이용의 편리성, 공공시설 및 편익시설과의 배치, 자연환경(조망, 풍치, 경관 등) 등	1.00	대체로 유사합니다.
단지 내부요인	시공업체의 브랜드, 단지내 총세대수 및 최고층수, 건물의 구조 및 마감상태, 경과연수에 따른 노후도, 단지내 면적구성(대형, 중형, 소형), 단지내 통로구조(복도식/계단식) 등	1.00	대체로 유사합니다.
호별요인	층별 효용, 향별 효용, 위치별 효용(동별 및 라인별), 전유부분의 면적 및 대지사용권의 크기, 내부 평면방식(베이), 간선도로 및 철도 등에 의한 소음 등	0.97	호별요인(층별효용) 다소 열세합니다.
기타요인	기타 가치에 영향을 미치는 요인	1.00	대체로 유사합니다.
개 별 요 인 비 교 치		0.970	-

감정평가액의 산출근거 및 결정 의견

■ 주거용

[본건 기호(후),(으) / 사례 기호(E)]

조 건	항 목	비교치	비 고
단지 외부요인	대중교통의 편의성, 교육시설 등의 배치, 도심지 및 상업, 업무시설과의 접근성, 차량이용의 편리성, 공공시설 및 편익시설과의 배치, 자연환경(조망,풍치,경관 등) 등	1.00	대체로 유사합니다.
단지 내부요인	시공업체의 브랜드, 단지내 총세대수 및 최고층수, 건물의 구조 및 마감상태, 경과연수에 따른 노후도, 단지내 면적구성(대형,중형,소형), 단지내 통로구조(복도식/계단식) 등	1.00	대체로 유사합니다.
호별요인	층별 효용, 향별 효용, 위치별 효용(동별 및 라인별), 전유부분의 면적 및 대지사용권의 크기, 내부 평면방식(베이), 간선도로 및 철도 등에 의한 소음 등	1.02	호별요인(향별 효용등에서 우세하나, 층별효용에서는 열세함) 다소 우세합니다.
기타요인	기타 가치에 영향을 미치는 요인	1.00	대체로 유사합니다.
개 별 요 인 비 교 치		1.020	-

감정평가액의 산출근거 및 결정 의견

■ 주거용

[본건 기호(츠)~(트) / 사례 기호(E)]

조 건	항 목	비교치	비 고
단지 외부요인	대중교통의 편의성, 교육시설 등의 배치, 도심지 및 상업, 업무시설과의 접근성, 차량이용의 편리성, 공공시설 및 편익시설과의 배치, 자연환경(조망, 풍치, 경관 등) 등	1.00	대체로 유사합니다.
단지 내부요인	시공업체의 브랜드, 단지내 총세대수 및 최고층수, 건물의 구조 및 마감상태, 경과연수에 따른 노후도, 단지내 면적구성(대형, 중형, 소형), 단지내 통로구조(복도식/계단식) 등	1.00	대체로 유사합니다.
호별요인	층별 효용, 향별 효용, 위치별 효용(동별 및 라인별), 전유부분의 면적 및 대지사용권의 크기, 내부 평면방식(베이), 간선도로 및 철도 등에 의한 소음 등	1.00	대체로 유사합니다.
기타요인	기타 가치에 영향을 미치는 요인	1.00	대체로 유사합니다.
개 별 요 인 비 교 치		1.000	-

감정평가액의 산출근거 및 결정 의견

5. 거래사례비교법에 의한 단가 산정

기호	사례단가 (원/m ²)	사정보정	시점수정	가치형성 요인비교	산출단가 (원/m ²)	결정단가 (원/m ²)
가,나	21,400,000	1.000	0.99962	0.840	17,969,169	18,000,000
다,라, 바~차	21,400,000	1.000	0.99962	0.400	8,556,747	8,560,000
마	21,400,000	1.000	0.99962	0.890	19,038,762	19,000,000
카~너, 러~버, 어~처, 퍼,고, 도~초	10,300,000	1.000	0.99846	0.648	6,664,121	6,660,000
더,서, 커,터	10,300,000	1.000	0.99846	0.720	7,404,579	7,400,000
허,코,토	10,300,000	1.000	0.99846	0.540	5,553,434	5,550,000
노,포	10,300,000	1.000	0.99846	0.504	5,183,205	5,180,000
호~누, 루~부	3,690,000	1.000	0.94838	1.000	3,499,522	3,500,000
두	3,690,000	1.000	0.94838	1.050	3,674,498	3,670,000
수~푸, 그~스, 즈	4,060,000	1.000	0.95712	0.970	3,769,329	3,770,000
후,으	4,060,000	1.000	0.95712	1.020	3,963,625	3,960,000
츠~트	4,060,000	1.000	0.95712	1.000	3,885,907	3,890,000

감정평가액의 산출근거 및 결정 의견

IV. 감정평가액의 결정 및 의견

1. 거래사례비교법에 의한 시산가액

기호	명칭 동/층/호	전유면적 (㎡)	결정단가 (원/㎡)	산출가액 (원)	시산가액 (원)
가	다인로알팰리스 -/1/107	20.37	18,000,000	366,660,000	367,000,000
나	다인로알팰리스 -/1/114	27.16	18,000,000	488,880,000	489,000,000
다	다인로알팰리스 -/1/122-2	14.32	8,560,000	122,579,200	123,000,000
라	다인로알팰리스 -/1/123-2	14	8,560,000	119,840,000	120,000,000
마	다인로알팰리스 -/1/126	40.33	19,000,000	766,270,000	766,000,000
바	다인로알팰리스 -/1/128-2	14	8,560,000	119,840,000	120,000,000
사	다인로알팰리스 -/1/129-2	14	8,560,000	119,840,000	120,000,000
아	다인로알팰리스 -/1/130-2	14	8,560,000	119,840,000	120,000,000
자	다인로알팰리스 -/1/131-2	11.9	8,560,000	101,864,000	102,000,000
차	다인로알팰리스 -/1/132-2	12.95	8,560,000	110,852,000	111,000,000
카	다인로알팰리스 -/2/201	36.23	6,660,000	241,291,800	241,000,000
타	다인로알팰리스 -/2/203	37.16	6,660,000	247,485,600	247,000,000
파	다인로알팰리스 -/2/204	37.16	6,660,000	247,485,600	247,000,000
하	다인로알팰리스 -/2/205	27.87	6,660,000	185,614,200	186,000,000

감정평가액의 산출근거 및 결정 의견

기호	명칭 동/층/호	전유면적 (㎡)	결정단가 (원/㎡)	산출가액 (원)	시산가액 (원)
거	다인로얄팰리스 -/2/206	27.87	6,660,000	185,614,200	186,000,000
너	다인로얄팰리스 -/2/207	27.87	6,660,000	185,614,200	186,000,000
더	다인로얄팰리스 -/2/209	75.99	7,400,000	562,326,000	562,000,000
러	다인로얄팰리스 -/2/210	27.87	6,660,000	185,614,200	186,000,000
머	다인로얄팰리스 -/2/211	37.16	6,660,000	247,485,600	247,000,000
버	다인로얄팰리스 -/2/212	37.16	6,660,000	247,485,600	247,000,000
서	다인로얄팰리스 -/2/213	43.08	7,400,000	318,792,000	319,000,000
어	다인로얄팰리스 -/2/214	37.16	6,660,000	247,485,600	247,000,000
저	다인로얄팰리스 -/2/215	37.16	6,660,000	247,485,600	247,000,000
처	다인로얄팰리스 -/2/216	36.23	6,660,000	241,291,800	241,000,000
커	다인로얄팰리스 -/2/218	45.04	7,400,000	333,296,000	333,000,000
터	다인로얄팰리스 -/2/219	48.37	7,400,000	357,938,000	358,000,000
퍼	다인로얄팰리스 -/2/222	70.42	6,660,000	468,997,200	469,000,000
허	다인로얄팰리스 -/2/223	29.68	5,550,000	164,724,000	165,000,000
고	다인로얄팰리스 -/2/225	63.66	6,660,000	423,975,600	424,000,000
노	다인로얄팰리스 -/2/226	28.5	5,180,000	147,630,000	148,000,000
도	다인로얄팰리스 -/2/229	44.36	6,660,000	295,437,600	295,000,000

감정평가액의 산출근거 및 결정 의견

기호	명칭 동/층/호	전유면적 (㎡)	결정단가 (원/㎡)	산출가액 (원)	시산가액 (원)
로	다인로얄팰리스 -/2/230	44.36	6,660,000	295,437,600	295,000,000
모	다인로얄팰리스 -/2/231	44.36	6,660,000	295,437,600	295,000,000
보	다인로얄팰리스 -/2/232	44.36	6,660,000	295,437,600	295,000,000
소	다인로얄팰리스 -/2/234	44.36	6,660,000	295,437,600	295,000,000
오	다인로얄팰리스 -/2/235	90.385	6,660,000	601,964,100	602,000,000
조	다인로얄팰리스 -/2/236	90.385	6,660,000	601,964,100	602,000,000
초	다인로얄팰리스 -/2/237	57.65	6,660,000	383,949,000	384,000,000
코	다인로얄팰리스 -/2/238	32.55	5,550,000	180,652,500	181,000,000
토	다인로얄팰리스 -/2/239	37.94	5,550,000	210,567,000	211,000,000
포	다인로얄팰리스 -/2/240	49.37	5,180,000	255,736,600	256,000,000
호	다인로얄팰리스 -/4/420	51.75	3,500,000	181,125,000	181,000,000
구	다인로얄팰리스 -/4/424	51.75	3,500,000	181,125,000	181,000,000
누	다인로얄팰리스 -/4/428	51.75	3,500,000	181,125,000	181,000,000
두	다인로얄팰리스 -/5/533	51.03	3,670,000	187,280,100	187,000,000
루	다인로얄팰리스 -/6/608	46.13	3,500,000	161,455,000	161,000,000
무	다인로얄팰리스 -/6/612	46.13	3,500,000	161,455,000	161,000,000
부	다인로얄팰리스 -/7/708	46.13	3,500,000	161,455,000	161,000,000

감정평가액의 산출근거 및 결정 의견

기호	명칭 동/층/호	전유면적 (㎡)	결정단가 (원/㎡)	산출가액 (원)	시산가액 (원)
수	다인로얄팰리스 -/8/802	46.13	3,770,000	173,910,100	174,000,000
우	다인로얄팰리스 -/8/808	46.13	3,770,000	173,910,100	174,000,000
주	다인로얄팰리스 -/9/903	46.13	3,770,000	173,910,100	174,000,000
추	다인로얄팰리스 -/10/1021	51.75	3,770,000	195,097,500	195,000,000
쿠	다인로얄팰리스 -/11/1128	51.75	3,770,000	195,097,500	195,000,000
투	다인로얄팰리스 -/11/1135	46.13	3,770,000	173,910,100	174,000,000
푸	다인로얄팰리스 -/11/1136	46.13	3,770,000	173,910,100	174,000,000
후	다인로얄팰리스 -/12/1233	51.03	3,960,000	202,078,800	202,000,000
그	다인로얄팰리스 -/13/1302	46.13	3,770,000	173,910,100	174,000,000
느	다인로얄팰리스 -/14/1429	51.75	3,770,000	195,097,500	195,000,000
드	다인로얄팰리스 -/15/1529	51.75	3,770,000	195,097,500	195,000,000
르	다인로얄팰리스 -/17/1705	46.13	3,770,000	173,910,100	174,000,000
므	다인로얄팰리스 -/17/1707	46.13	3,770,000	173,910,100	174,000,000
브	다인로얄팰리스 -/18/1825	51.75	3,770,000	195,097,500	195,000,000
스	다인로얄팰리스 -/18/1826	51.75	3,770,000	195,097,500	195,000,000
으	다인로얄팰리스 -/18/1831	51.03	3,960,000	202,078,800	202,000,000
즈	다인로얄팰리스 -/19/1903	46.13	3,770,000	173,910,100	174,000,000

감정평가액의 산출근거 및 결정 의견

기호	명칭 동/층/호	전유면적 (㎡)	결정단가 (원/㎡)	산출가액 (원)	시산가액 (원)
츠	다인로얄팰리스 -/20/2003	46.13	3,890,000	179,445,700	179,000,000
크	다인로얄팰리스 -/20/2004	46.13	3,890,000	179,445,700	179,000,000
트	다인로얄팰리스 -/20/2027	51.75	3,890,000	201,307,500	201,000,000
합 계		2,891.16	-	-	16,547,000,000

감정평가액의 산출근거 및 결정 의견

2. 감정평가액 결정에 참고가 되는 자료

(1) 유사물건 가격 수준

구 분	가격수준 (전유면적 기준)	비 고
1층	18,000,000~23,000,000원/m ²	근린생활시설
2층	5,000,000~9,000,000원/m ²	"
3~7층	3,500,000~3,600,000원/m ²	오피스텔
8~19	3,600,000~3,700,000원/m ²	"
20	3,800,000~4,000,000원/m ²	"

위치, 구조, 규모, 접근성, 환경 등에 따라 가격차이가 발생 할 수 있습니다.

감정평가액의 산출근거 및 결정 의견

(2) 인근 유사부동산 평가사례

기호	소재지	명칭 동/층/호	전유면적 (㎡)	이용상황	평가액 (원)	평가단가 (원/㎡)	기준시점	평가 목적
							사용승인일	
1	범천동 864-1	다인로알팰리스 -/1/104	26.14	제1종근린 생활시설 (의원)	513,000,000	19,600,000	2025.09.05	법원 경매
							2020.10.28	
2	범천동 864-1	다인로알팰리스 -/1/125-1	29.19	제1종근린 생활시설 (소매점)	636,000,000	21,800,000	2023.04.25	담보
							2020.10.28	
3	범천동 864-1	다인로알팰리스 -/2/220	22.9	제2종근린 생활시설 (학원)	125,000,000	5,460,000	2021.10.19	담보
							2020.10.28	
4	범천동 864-1	다인로알팰리스 -/15/1504	46.13	업무시설 (오피스텔)	190,000,000	4,120,000	2025.08.13	법원 경매
							2020.10.28	
5	범천동 864-1	다인로알팰리스 -/16/1614	56	업무시설 (오피스텔)	218,000,000	3,890,000	2025.08.09	법원 경매
							2020.10.28	
6	범천동 864-1	다인로알팰리스 -/3/325	51.75	업무시설 (오피스텔)	160,000,000	3,090,000	2024.08.20	담보
							2020.10.28	
7	부전동 535-9	디알에코시티 -/10/1004	26.82	업무시설 (오피스텔)	170,000,000	6,340,000	2025.09.29	법원 경매
							2021.08.23	

※ 사례도면은 후첨 " 상세위치도 " 참조

※ 출처: 감정평가정보(KAPA HUB PLUS)

감정평가액의 산출근거 및 결정 의견

(3) 경매시장 추이(1년간 평균 낙찰가율)

(인포케어, www.infocare.co.kr)

지역통계	부산			부산진구			범천동		
구분	낙찰가율 (%)	낙찰율 평균 (%)	낙찰건수 (건)	낙찰가율 (%)	낙찰율 평균 (%)	낙찰건수 (건)	낙찰가율 (%)	낙찰율 평균 (%)	낙찰건수 (건)
상가/ 오피스텔 (상가)	52.86	46.47	12	68.15	68.15	1	0	0	0
상가/ 근린상가	53.95	50.61	203	54.93	46.37	7	0	0	0
집합건물/ 오피스텔 (주거)	60.56	58.63	633	57.01	57.32	170	62.16	64.12	12

감정평가액의 산출근거 및 결정 의견

3. 감정평가액의 결정 의견

상기 참고가격 자료(유사물건 가격 수준, 인근 유사부동산 평가사례, 경매시장 추이)를 종합 참작하여 분석한 결과 거래사례비교법에 의한 시산가액의 합리성이 인정되므로 거래사례비교법에 의한 시산가액으로 대상 부동산의 감정평가액을 결정하였습니다.

4. 대상 물건의 감정평가액

감 정 평 가 액 (원)

16,547,000,000

구분건물 감정평가명세표

일련 번호	소재지	지 번	지 목 용 도	구 조	면 적 (㎡)		평가가격	비 고
					공 부	사 정		
1	부산광역시 부산진구 범천동 [도로명] 부산광역시 부산진구 신천대로 65번길 9	864-1 다인로얄 팰리스	업무시설	철근콘크리트 구조(철근) 콘크리트지붕 20층				
				지6층	2,433.62			
				지5층	2,554.85			
				지4층	2,456.69			
				지3층	2,597.01			
				지2층	2,330.86			
				지1층	2,389.57			
				1층	1,642.6			
				2층	2,276.14			
				3층	2,136.4			
				4층	2,136.4			
				5층	2,136.4			
				6층	2,136.4			
				7층	2,136.4			
				8층	2,136.4			
				9층	2,136.4			
				10층	2,136.4			
				11층	2,136.4			
				12층	2,136.4			
				13층	2,136.4			
14층	2,136.4							
15층	2,136.4							
16층	2,136.4							
17층	2,136.4							
18층	2,136.4							
19층	2,136.4							
20층	2,238.4							
1	"	864-1	대	일반상업지역		3,129.9		

구분건물 감정평가명세서

일련 번호	소재지	지 번	지 목 용 도	구 조	면 적 (㎡)		평가가격	비 고
					공 부	사 정		
가				(내) 철근콘크리트구조 제1층 제107호	20.37	20.37	367,000,000	공용면적 16.3961㎡ 포함
					2.0156			
				1 소유권대지권	----- 3,129.9	2.0156		
						토지 · 건물 토 지 : 건 물 :		
나				(내) 철근콘크리트구조 제1층 제114호	27.16	27.16	489,000,000	공용면적 21.8615㎡ 포함
					2.6875			
				1 소유권대지권	----- 3,129.9	2.6875		
						토지 · 건물 토 지 : 건 물 :		
다				(내) 철근콘크리트구조 제1층 제122-2호	14.32	14.32	123,000,000	공용면적 11.5263㎡ 포함
					1.4169			
				1 소유권대지권	----- 3,129.9	1.4169		
						토지 · 건물 토 지 : 건 물 :		
라				(내) 철근콘크리트구조 제1층 제123-2호	14	14	120,000,000	공용면적 11.2688㎡ 포함
					1.3853			
				1 소유권대지권	----- 3,129.9	1.3853		
						토지 · 건물 토 지 : 건 물 :		

구분건물 감정평가명세서

일련 번호	소재지	지 번	지 목 용 도	구 조	면 적 (㎡)		평가가격	비 고
					공 부	사 정		
마				(내) 철근콘크리트구조 제1층 제126호	40.33	40.33	배분내역 토 지 : 24,000,000 건 물 : 96,000,000 766,000,000	공용면적 32.4624㎡ 포함
				3.9907				
				-----	3.9907			
				3,129.9				
바				(내) 철근콘크리트구조 제1층 제128-2호	14	14	배분내역 토 지 : 153,200,000 건 물 : 612,800,000 120,000,000	공용면적 11.2688㎡ 포함
				1.3853				
				-----	1.3853			
				3,129.9				
사				(내) 철근콘크리트구조 제1층 제129-2호	14	14	배분내역 토 지 : 24,000,000 건 물 : 96,000,000 120,000,000	공용면적 11.2688㎡ 포함
				1.3853				
				-----	1.3853			
				3,129.9				
아				(내) 철근콘크리트구조 제1층 제130-2호	14	14	배분내역 토 지 : 24,000,000 건 물 : 96,000,000 120,000,000	공용면적

구분건물 감정평가명세서

일련 번호	소재지	지 번	지 목 용 도	구 조	면 적 (㎡)		평가가격	비 고
					공 부	사 정		
자				1 소유권대지권	1.3853	1.3853	배분내역 토 지 : 24,000,000 건 물 : 96,000,000	11.2688㎡ 포함

					3,129.9			
				(내)				
				철근콘크리트구조 제1층 제131-2호	11.9	11.9	102,000,000	공용면적 9.5784㎡ 포함
차				1 소유권대지권	1.1775	1.1775	배분내역 토 지 : 20,400,000 건 물 : 81,600,000	111,000,000

					3,129.9			
				(내)				
				철근콘크리트구조 제1층 제132-2호	12.95	12.95	111,000,000	공용면적 10.4236㎡ 포함
카				1 소유권대지권	1.2814	1.2814	배분내역 토 지 : 22,200,000 건 물 : 88,800,000	241,000,000

					3,129.9			
				(내)				
				철근콘크리트구조 제2층 제201호	36.23	36.23	241,000,000	공용면적 29.1622㎡ 포함
				1 소유권대지권	3.585	3.585	배분내역 토 지 : 60,250,000 건 물 : 180,750,000	29.1622㎡ 포함

				3,129.9				

구분건물 감정평가명세서

일련 번호	소재지	지 번	지 목 용 도	구 조	면 적 (㎡)		평가가격	비 고
					공 부	사 정		
타				(내) 철근콘크리트구조			247,000,000	공용면적 29.9108㎡ 포함
				제2층 제203호	37.16	37.16		
					3.677			
				1 소유권대지권	-----	3.677		
					3,129.9			
						토지 · 건물	배분내역	
						토 지 :	61,750,000	
						건 물 :	185,250,000	
파				(내) 철근콘크리트구조			247,000,000	공용면적 29.9108㎡ 포함
				제2층 제204호	37.16	37.16		
					3.677			
				1 소유권대지권	-----	3.677		
					3,129.9			
						토지 · 건물	배분내역	
						토 지 :	61,750,000	
						건 물 :	185,250,000	
하				(내) 철근콘크리트구조			186,000,000	공용면적 22.433㎡ 포함
				제2층 제205호	27.87	27.87		
					2.7577			
				1 소유권대지권	-----	2.7577		
					3,129.9			
						토지 · 건물	배분내역	
						토 지 :	46,500,000	
						건 물 :	139,500,000	
거				(내) 철근콘크리트구조			186,000,000	공용면적 22.433㎡ 포함
				제2층 제206호	27.87	27.87		
					2.7577			
				1 소유권대지권	-----	2.7577		
					3,129.9			
						토지 · 건물	배분내역	
						토 지 :	46,500,000	
						건 물 :	139,500,000	

구분건물 감정평가명세서

일련 번호	소재지	지 번	지 목 용 도	구 조	면 적 (㎡)		평가가격	비 고	
					공 부	사 정			
너				(내) 철근콘크리트구조 제2층 제207호	3,129.9	토지 · 건물 토 지 : 건 물 :	배분내역 46,500,000 139,500,000		
					27.87				27.87
					2.7577				2.7577
					----- 3,129.9				
더				(내) 철근콘크리트구조 제2층 제209호	75.99	토지 · 건물 토 지 : 건 물 :	배분내역 46,500,000 139,500,000	공용면적 22.433㎡ 포함	
					7.5193				7.5193
					----- 3,129.9				7.5193
					7.5193				
러				(내) 철근콘크리트구조 제2층 제210호	27.87	토지 · 건물 토 지 : 건 물 :	배분내역 140,500,000 421,500,000	공용면적 61.166㎡ 포함	
					2.7577				2.7577
					----- 3,129.9				
					2.7577				
머				(내) 철근콘크리트구조	3,129.9	토지 · 건물 토 지 : 건 물 :	배분내역 46,500,000 139,500,000	공용면적 22.433㎡ 포함	
					27.87				27.87
					2.7577				2.7577
					----- 3,129.9				

구분건물 감정평가명세서

일련 번호	소재지	지 번	지 목 용 도	구 조	면 적 (㎡)		평가가격	비 고
					공 부	사 정		
버				제2층 제211호	37.16	37.16	247,000,000	공용면적 29.9108㎡ 포함
					3.677			
				1 소유권대지권	----- 3,129.9	3.677		
				(내) 철근콘크리트구조				
				토지·건물		배분내역		
				토 지 :		61,750,000		
				건 물 :		185,250,000		
서				제2층 제212호	37.16	37.16	247,000,000	공용면적 29.9108㎡ 포함
					3.677			
				1 소유권대지권	----- 3,129.9	3.677		
				(내) 철근콘크리트구조				
				토지·건물		배분내역		
				토 지 :		61,750,000		
				건 물 :		185,250,000		
어				제2층 제213호	43.08	43.08	319,000,000	공용면적 34.6758㎡ 포함
					4.2628			
				1 소유권대지권	----- 3,129.9	4.2628		
				(내) 철근콘크리트구조				
				토지·건물		배분내역		
				토 지 :		79,750,000		
				건 물 :		239,250,000		
어				제2층 제214호	37.16	37.16	247,000,000	공용면적 29.9108㎡ 포함
					3.677			
				1 소유권대지권	----- 3,129.9	3.677		
				(내) 철근콘크리트구조				
				토지·건물		배분내역		
				토 지 :		61,750,000		

구분건물 감정평가명세서

일련 번호	소재지	지 번	지 목 용 도	구 조	면 적 (㎡)		평가가격	비 고		
					공 부	사 정				
저				(내)						
				철근콘크리트구조						
				제2층 제215호	37.16	37.16	}	247,000,000	공용면적 29.9108㎡ 포함	
					3.677					
1 소유권대지권	-----	3.677								
					3,129.9					
						건 물 :	185,250,000			
						토지 · 건물				
						토 지 :	61,750,000			
						건 물 :	185,250,000			
처				(내)						
				철근콘크리트구조						
				제2층 제216호	36.23	36.23	}	241,000,000	공용면적 29.1622㎡ 포함	
					3.585					
1 소유권대지권	-----	3.585								
					3,129.9					
						토지 · 건물				
						토 지 :	60,250,000			
						건 물 :	180,750,000			
커				(내)						
				철근콘크리트구조						
				제2층 제218호	45.04	45.04	}	333,000,000	공용면적 36.2536㎡ 포함	
					4.4567					
1 소유권대지권	-----	4.4567								
					3,129.9					
						토지 · 건물				
						토 지 :	83,250,000			
						건 물 :	249,750,000			
터				(내)						
				철근콘크리트구조						
				제2층 제219호	48.37	48.37	}	358,000,000	공용면적 38.934㎡ 포함	
					4.7862					

구분건물 감정평가명세서

일련 번호	소재지	지 번	지 목 용 도	구 조	면 적 (㎡)		평가가격	비 고	
					공 부	사 정			
퍼				1 소유권대지권	----- 3,129.9	4.7862	배분내역 토 지 : 89,500,000 건 물 : 268,500,000		
				(내) 철근콘크리트구조 제2층 제222호	70.42	70.42			469,000,000 공용면적 56.6825㎡ 포함
					6.9681				
				1 소유권대지권	----- 3,129.9	6.9681			배분내역 토 지 : 117,250,000 건 물 : 351,750,000
허				(내) 철근콘크리트구조 제2층 제223호	29.68	29.68	165,000,000 공용면적 23.8899㎡ 포함		
					2.9368				
				1 소유권대지권	----- 3,129.9	2.9368	배분내역 토 지 : 41,250,000 건 물 : 123,750,000		
				고				(내) 철근콘크리트구조 제2층 제225호	63.66
	6.2992								
1 소유권대지권	----- 3,129.9	6.2992	배분내역 토 지 : 106,000,000 건 물 : 318,000,000						
(내)									

구분건물 감정평가명세서

일련 번호	소재지	지 번	지 목 용 도	구 조	면 적 (㎡)		평가가격	비 고
					공 부	사 정		
노				철근콘크리트구조				
				제2층 제226호	28.5	28.5	148,000,000	공용면적 23.0609㎡ 포함
					2.8482			
				1 소유권대지권	-----	2.8482		
	3,129.9							
				(내)				
도				철근콘크리트구조				
				제2층 제229호	44.36	44.36	295,000,000	공용면적 35.7063㎡ 포함
					4.3894			
				1 소유권대지권	-----	4.3894		
	3,129.9							
				(내)				
로				철근콘크리트구조				
				제2층 제230호	44.36	44.36	295,000,000	공용면적 35.7063㎡ 포함
					4.3894			
				1 소유권대지권	-----	4.3894		
	3,129.9							
				(내)				
모				철근콘크리트구조				
				제2층 제231호	44.36	44.36	295,000,000	공용면적 35.7063㎡ 포함
					4.3894			
				1 소유권대지권	-----	4.3894		
	3,129.9							
				(내)				

구분건물 감정평가명세서

일련 번호	소재지	지 번	지 목 용 도	구 조	면 적 (㎡)		평가가격	비 고		
					공 부	사 정				
보				(내)						
				철근콘크리트구조						
				제2층 제232호	44.36	44.36	295,000,000	공용면적 35.7063㎡ 포함		
					4.3894					
1 소유권대지권	-----	4.3894								
	3,129.9									
						토지 · 건물	배분내역			
						토 지 :	73,750,000			
						건 물 :	221,250,000			
소				(내)						
				철근콘크리트구조						
				제2층 제234호	44.36	44.36	295,000,000	공용면적 35.7063㎡ 포함		
					4.3894					
1 소유권대지권	-----	4.3894								
	3,129.9									
						토지 · 건물	배분내역			
						토 지 :	73,750,000			
						건 물 :	221,250,000			
오				(내)						
				철근콘크리트구조						
				제2층 제235호	90.385	90.385	602,000,000	공용면적 72.7528㎡ 포함		
					8.9437					
1 소유권대지권	-----	8.9437								
	3,129.9									
						토지 · 건물	배분내역			
						토 지 :	150,500,000			
						건 물 :	451,500,000			
조				(내)						
				철근콘크리트구조						
				제2층 제236호	90.385	90.385	602,000,000	공용면적 72.7528㎡		

구분건물 감정평가명세서

일련 번호	소재지	지 번	지 목 용 도	구 조	면 적 (㎡)		평가가격	비 고		
					공 부	사 정				
초 코 토				1 소유권대지권	8.9437 ----- 3,129.9	8.9437	배분내역 토 지 : 150,500,000 건 물 : 451,500,000	포함		
				(내) 철근콘크리트구조 제2층 제237호	57.65	57.65			384,000,000	공용면적 46.4037㎡ 포함
				1 소유권대지권	5.7045 ----- 3,129.9	5.7045			배분내역 토 지 : 96,000,000 건 물 : 288,000,000	
				(내) 철근콘크리트구조 제2층 제238호	32.55	32.55			181,000,000	공용면적 26.2001㎡ 포함
1 소유권대지권	3.2208 ----- 3,129.9	3.2208	배분내역 토 지 : 45,250,000 건 물 : 135,750,000							
			(내) 철근콘크리트구조 제2층 제239호	37.94	37.94	211,000,000	공용면적 30.5387㎡ 포함			
			1 소유권대지권	3.7542 ----- 3,129.9	3.7542	배분내역 토 지 : 52,750,000 건 물 : 158,250,000				

구분건물 감정평가명세서

일련 번호	소재지	지 번	지 목 용 도	구 조	면 적 (㎡)		평가가격	비 고	
					공 부	사 정			
포				(내) 철근콘크리트구조 제2층 제240호	49.37	49.37	256,000,000	공용면적 39.7389㎡ 포함	
					4.8852				
				1 소유권대지권	-----	4.8852			
					3,129.9				
								토지 · 건물 토 지 : 건 물 :	배분내역 64,000,000 192,000,000
회				(내) 철근콘크리트구조 제4층 제420호	51.75	51.75	181,000,000	공용면적 35.0267㎡ 포함	
					4.7417				
				1 소유권대지권	-----	4.7417			
					3,129.9				
								토지 · 건물 토 지 : 건 물 :	배분내역 48,870,000 132,130,000
구				(내) 철근콘크리트구조 제4층 제424호	51.75	51.75	181,000,000	공용면적 35.0267㎡ 포함	
					4.7417				
				1 소유권대지권	-----	4.7417			
					3,129.9				
								토지 · 건물 토 지 : 건 물 :	배분내역 50,680,000 130,320,000
누				(내) 철근콘크리트구조 제4층 제428호	51.75	51.75	181,000,000	공용면적 35.0267㎡ 포함	
					4.7417				
				1 소유권대지권	-----	4.7417			
					3,129.9				

구분건물 감정평가명세서

일련 번호	소재지	지 번	지 목 용 도	구 조	면 적 (㎡)		평가가격	비 고	
					공 부	사 정			
두				(내) 철근콘크리트구조		토지 · 건물	배분내역		
				제5층 제533호	51.03	토 지 :	50,680,000		
						건 물 :	130,320,000		
				1 소유권대지권	-----				
				3,129.9	4.6962		187,000,000	공용면적 34.6904㎡ 포함	
루				(내) 철근콘크리트구조		토지 · 건물	배분내역		
				제6층 제608호	46.13	토 지 :	52,360,000		
						건 물 :	134,640,000		
				1 소유권대지권	-----				
				3,129.9	4.2252		161,000,000	공용면적 31.2111㎡ 포함	
무				(내) 철근콘크리트구조		토지 · 건물	배분내역		
				제6층 제612호	46.13	토 지 :	45,080,000		
						건 물 :	115,920,000		
				1 소유권대지권	-----				
				3,129.9	4.2252		161,000,000	공용면적 31.2111㎡ 포함	
부				(내) 철근콘크리트구조		토지 · 건물	배분내역		
				제7층 제708호	46.13	토 지 :	45,080,000		
						건 물 :	115,920,000		
							161,000,000	공용면적	

구분건물 감정평가명세표

일련 번호	소재지	지 번	지 목 용 도	구 조	면 적 (㎡)		평가가격	비 고		
					공 부	사 정				
수				1 소유권대지권	4.2252 ----- 3,129.9	4.2252	배분내역 토 지 : 45,080,000 건 물 : 115,920,000	31.2111㎡ 포함		
				(내) 철근콘크리트구조 제8층 제802호	46.13	46.13			174,000,000	공용면적 31.2111㎡ 포함
				1 소유권대지권	4.2252 ----- 3,129.9	4.2252			배분내역 토 지 : 48,720,000 건 물 : 125,280,000	
				(내) 철근콘크리트구조 제8층 제808호	46.13	46.13				
우				1 소유권대지권	4.2252 ----- 3,129.9	4.2252	배분내역 토 지 : 48,720,000 건 물 : 125,280,000	31.2111㎡ 포함		
				(내) 철근콘크리트구조 제8층 제808호	46.13	46.13			174,000,000	
				1 소유권대지권	4.2252 ----- 3,129.9	4.2252			배분내역 토 지 : 48,720,000 건 물 : 125,280,000	
				(내) 철근콘크리트구조 제9층 제903호	46.13	46.13				174,000,000
주				1 소유권대지권	4.2252 ----- 3,129.9	4.2252	배분내역 토 지 : 48,720,000 건 물 : 125,280,000	31.2111㎡ 포함		
				(내) 철근콘크리트구조 제9층 제903호	46.13	46.13			174,000,000	

구분건물 감정평가명세서

일련 번호	소재지	지 번	지 목 용 도	구 조	면 적 (㎡)		평가가격	비 고	
					공 부	사 정			
추				(내)					
				철근콘크리트구조					
				제10층 제1021호	51.75	51.75	195,000,000	공용면적 35.0267㎡ 포함	
					4.7417				
1 소유권대지권	-----	4.7417							
	3,129.9								
						토지 · 건물	배분내역		
						토 지 :	54,600,000		
						건 물 :	140,400,000		
쿠				(내)					
				철근콘크리트구조					
				제11층 제1128호	51.75	51.75	195,000,000	공용면적 35.0267㎡ 포함	
					4.7417				
1 소유권대지권	-----	4.7417							
	3,129.9								
						토지 · 건물	배분내역		
						토 지 :	54,600,000		
						건 물 :	140,400,000		
투				(내)					
				철근콘크리트구조					
				제11층 제1135호	46.13	46.13	174,000,000	공용면적 31.2111㎡ 포함	
					4.2252				
1 소유권대지권	-----	4.2252							
	3,129.9								
						토지 · 건물	배분내역		
						토 지 :	48,720,000		
						건 물 :	125,280,000		
푸				(내)					
				철근콘크리트구조					
				제11층 제1136호	46.13	46.13	174,000,000	공용면적 31.2111㎡ 포함	
					4.2252				
1 소유권대지권	-----	4.2252							

구분건물 감정평가명세서

일련 번호	소재지	지 번	지 목 용 도	구 조	면 적 (㎡)		평가가격	비 고			
					공 부	사 정					
후				(내) 철근콘크리트구조 제12층 제1233호	3,129.9	토지·건물 토 지 : 건 물 :	배분내역 48,720,000 125,280,000				
					51.03				51.03	202,000,000	공용면적 34.6904㎡ 포함
					4.6962				4.6962		
					1 소유권대지권						
그				(내) 철근콘크리트구조 제13층 제1302호	3,129.9	토지·건물 토 지 : 건 물 :	배분내역 56,560,000 145,440,000				
					46.13				46.13	174,000,000	공용면적 31.2111㎡ 포함
					4.2252				4.2252		
					1 소유권대지권						
느				(내) 철근콘크리트구조 제14층 제1429호	3,129.9	토지·건물 토 지 : 건 물 :	배분내역 48,720,000 125,280,000				
					51.75				51.75	195,000,000	공용면적 35.0267㎡ 포함
					4.7417				4.7417		
					1 소유권대지권						
드				(내) 철근콘크리트구조	3,129.9	토지·건물 토 지 : 건 물 :	배분내역 54,600,000 140,400,000				

구분건물 감정평가명세서

일련 번호	소재지	지 번	지 목 용 도	구 조	면 적 (㎡)		평가가격	비 고
					공 부	사 정		
르				제15층 제1529호	51.75	51.75	195,000,000	공용면적 35.0267㎡ 포함
					4.7417			
				1 소유권대지권	-----	4.7417		
					3,129.9			
(내)								
철근콘크리트구조								
므				제17층 제1705호	46.13	46.13	174,000,000	공용면적 31.2111㎡ 포함
					4.2252			
				1 소유권대지권	-----	4.2252		
					3,129.9			
(내)								
철근콘크리트구조								
브				제17층 제1707호	46.13	46.13	174,000,000	공용면적 31.2111㎡ 포함
					4.2252			
				1 소유권대지권	-----	4.2252		
					3,129.9			
(내)								
철근콘크리트구조								
브				제18층 제1825호	51.75	51.75	195,000,000	공용면적 35.0267㎡ 포함
					4.7417			
				1 소유권대지권	-----	4.7417		
					3,129.9			
(내)								
철근콘크리트구조								
토지 · 건물								
토 지 :							54,600,000	
건 물 :							140,400,000	
배분내역								
토지 · 건물								
토 지 :							48,720,000	
건 물 :							125,280,000	
배분내역								
토지 · 건물								
토 지 :							48,720,000	
건 물 :							125,280,000	
배분내역								
토지 · 건물								
토 지 :							54,600,000	

구분건물 감정평가명세서

일련 번호	소재지	지 번	지 목 용 도	구 조	면 적 (㎡)		평가가격	비 고		
					공 부	사 정				
스				(내)						
				철근콘크리트구조						
				제18층 제1826호	51.75	51.75	140,400,000	공용면적 35.0267㎡ 포함		
					4.7417		195,000,000			
1 소유권대지권	-----	4.7417								
	3,129.9									
						토지 · 건물	배분내역			
						토 지 :	54,600,000			
						건 물 :	140,400,000			
으				(내)						
				철근콘크리트구조						
				제18층 제1831호	51.03	51.03	202,000,000	공용면적 34.6904㎡ 포함		
					4.6962		202,000,000			
1 소유권대지권	-----	4.6962								
	3,129.9									
						토지 · 건물	배분내역			
						토 지 :	56,560,000			
						건 물 :	145,440,000			
즈				(내)						
				철근콘크리트구조						
				제19층 제1903호	46.13	46.13	174,000,000	공용면적 31.2111㎡ 포함		
					4.2252		174,000,000			
1 소유권대지권	-----	4.2252								
	3,129.9									
						토지 · 건물	배분내역			
						토 지 :	48,720,000			
						건 물 :	125,280,000			
츠				(내)						
				철근콘크리트구조						
				제20층 제2003호	46.13	46.13	179,000,000	공용면적 31.2111㎡ 포함		
					4.2252					

구분건물 감정평가명세서

일련 번호	소재지	지 번	지 목 용 도	구 조	면 적 (㎡)		평가가격	비 고	
					공 부	사 정			
크 트				1 소유권대지권	----- 3,129.9	4.2252	배분내역 토 지 : 50,120,000 건 물 : 128,880,000	공용면적 31.2111㎡ 포함	
				(내) 철근콘크리트구조 제20층 제2004호	46.13	46.13			179,000,000
					4.2252				
				1 소유권대지권	----- 3,129.9	4.2252			배분내역 토 지 : 50,120,000 건 물 : 128,880,000
(내) 철근콘크리트구조 제20층 제2027호	51.75	51.75	201,000,000						
	4.7417								
1 소유권대지권	----- 3,129.9	4.7417	배분내역 토 지 : 56,280,000 건 물 : 144,720,000						
합 계				₩16,547,000,000.-					
		이		하	여	백			

구분건물감정평가요항표(1)

위 치	본건은 부산광역시 부산진구 범천동 소재 "부산진초등학교" 동측 인근에 위치합니다.
주 위 환 경	본건 인근으로 각종근린생활시설 및 대규모 아파트단지 등이 혼재하는 노선 상가지대로서 제반 주위환경은 보통시됩니다.
교 통 상 황	본건까지 차량진입 가능하며, 인근으로 버스정류장 및 지하철1호선"범내골역"이 소재하는 등 교통상황은 보통시됩니다.
토지의 형상 및 이용상황	본건은 인접필지 및 도로대비 등고 평탄한 세장형 토지로서 업무용건부지로 이용중입니다.
인 접 도로 상황	본건 필지 북 측으로 폭 약 65미터 포장도로 및 고가도로와 접하며, 서측 및 남측으로 폭 약 10미터 내외의 포장도로와 접하고있습니다.
토지이용계획 관	일련번호1): 일반상업지역, 방화지구, 가로구역별 최고높이 제한지역(2025-06-11)(기준높이 125m)<건축법>, 가로구역별 최고높이 제한지역(2025-06-11)(최고높이 150m)<건축법>, 상대보호구역<교육환경 보호에 관한 법률>, 중점경관관리구역

구분건물감정평가요항표(2)

<p>건물 구조</p>	<p>철근콘크리트구조 (철근)콘크리트지붕 20층 건 내 제1층 제107호 외 67개호로서, (사용승인일 : 2020.10.28) 외 벽 : 몰탈 위 페인트, 인조석붙임 및 전면 통유리 마감 등 내 벽 : 몰탈 위 페인트 마감, 벽지 및 일부타일 마감 등 창 호 : 샤시창호 마감 등입니다.</p>
<p>이용 상황</p>	<p>기호(가),(다)~(너),(러)~(포): 공부상 근린생활시설이며, 현황 "공실"입니다. 기호(나): 공부상 근린생활시설이며, 현황 "관리사무소"로 이용중입니다. 기호(더): 공부상 근린생활시설이며, 현황 "관리단회의실"로 이용중입니다. 기호(호)~(트): 공부상 오피스텔(주거용)이며, 현황 "공실"입니다. ※ 자세한 사항은 후면 " 건물개황도 " 참고 바랍니다.</p>
<p>부대 설비</p>	<p>본건 기본적인 급·배수설비, 난방설비, 도시가스설비, 소화전설비, 화재탐지 및 경보설비, 승강기설비 등이 구비되어있습니다.</p>
<p>부합물 및 종물 관계</p>	<p>-.</p>
<p>임대 상황</p>	<p>-.</p>
<p>공부와 의 차이 및 기타사항</p>	<p>-.</p>

광역 위치도



소재지

부산광역시 부산진구 범천동 일대



상세 위치도



소재지	부산광역시 부산진구 범천동 864-1 다인로알팰리스 제1층 제107호 외
-----	--

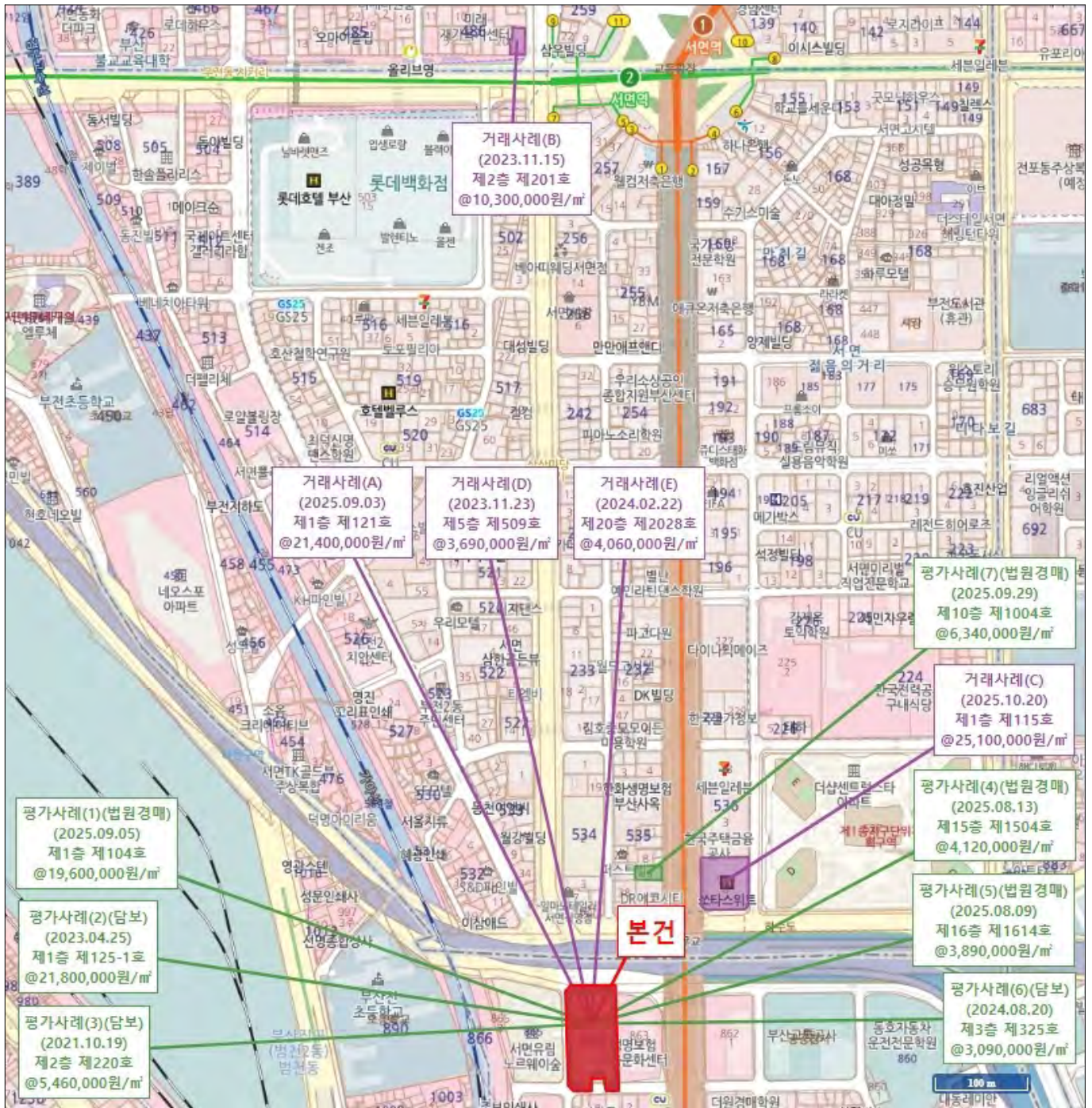

호 별 배치도

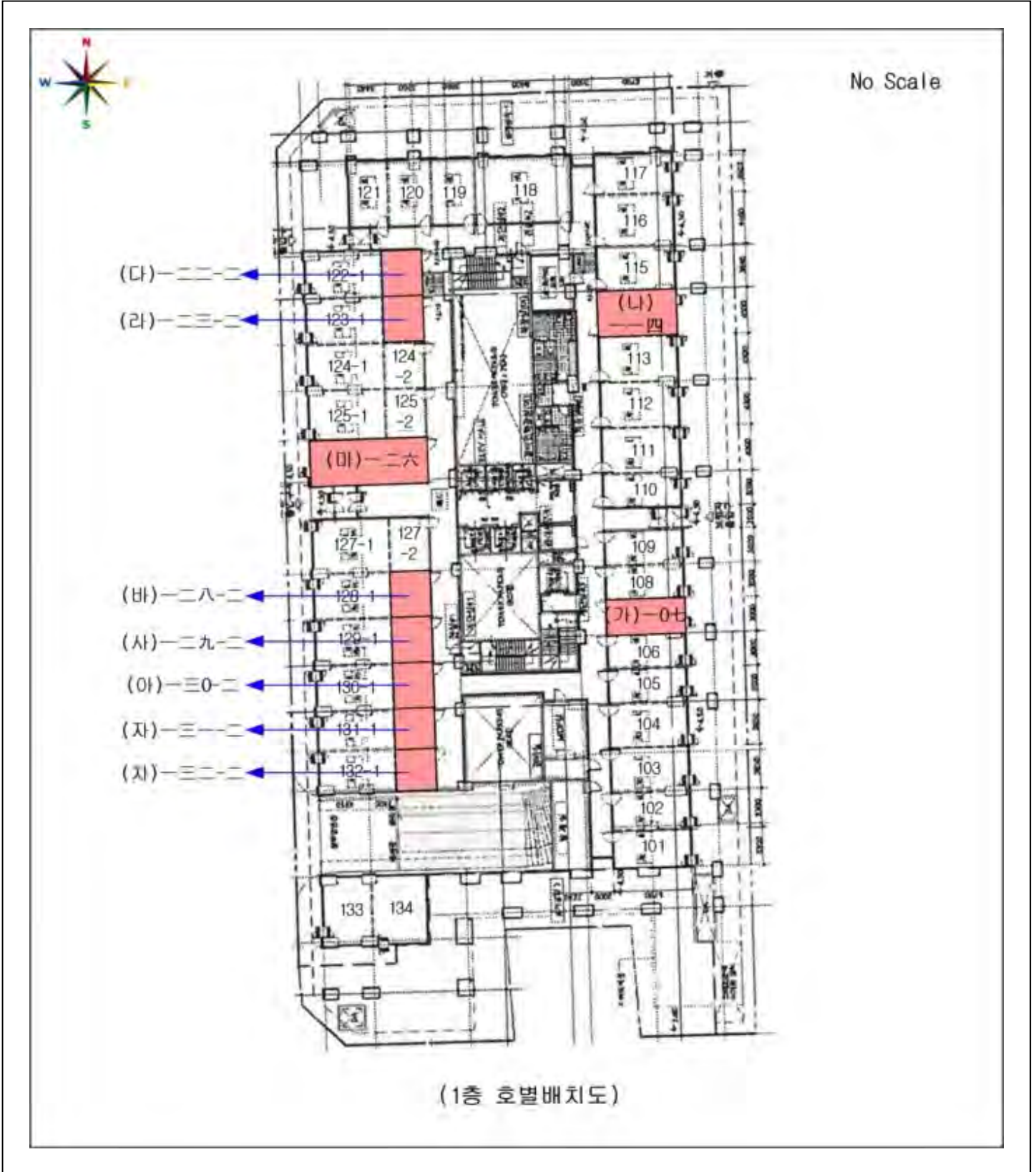

호 별 배치도

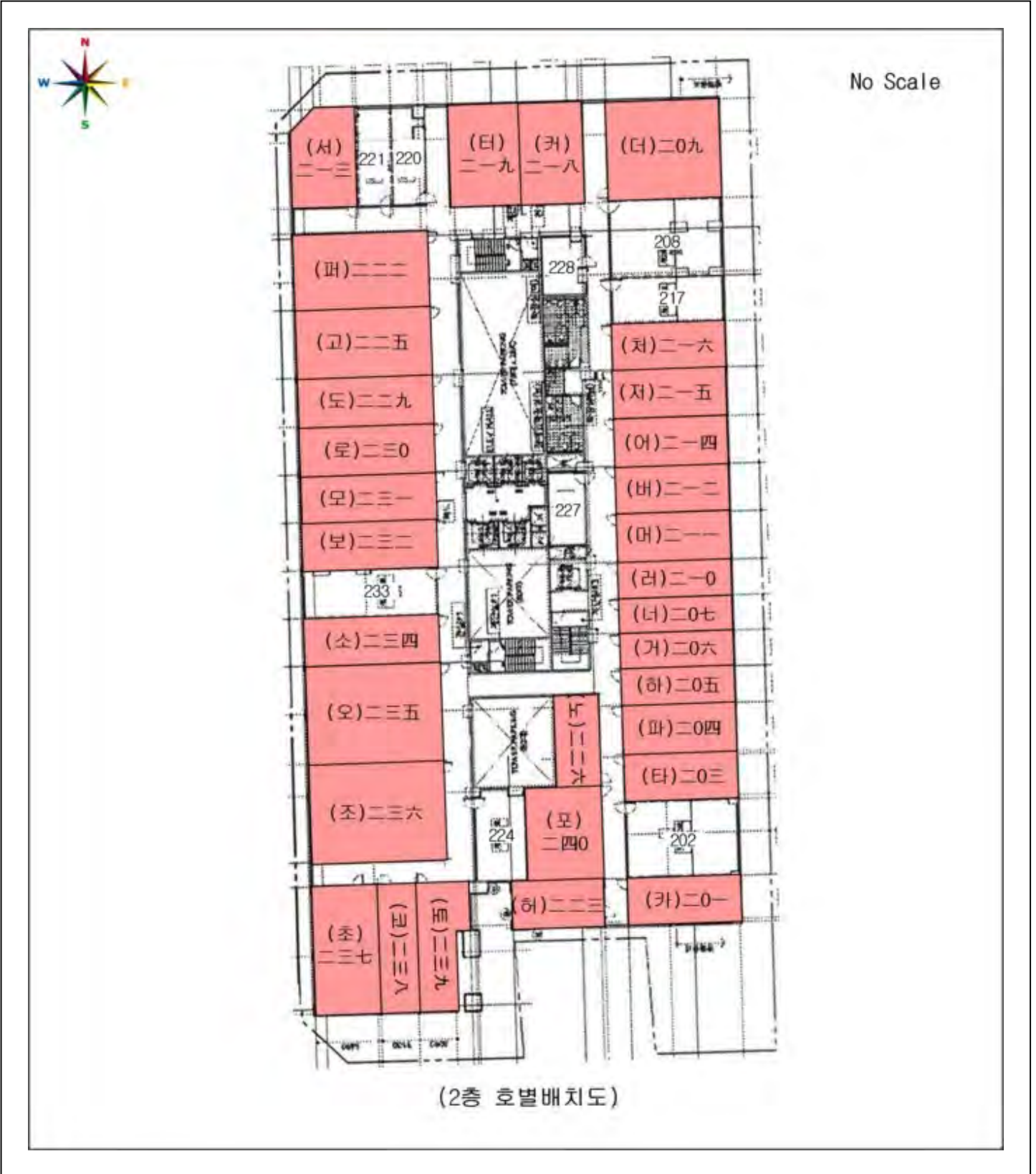

호 별 배치도

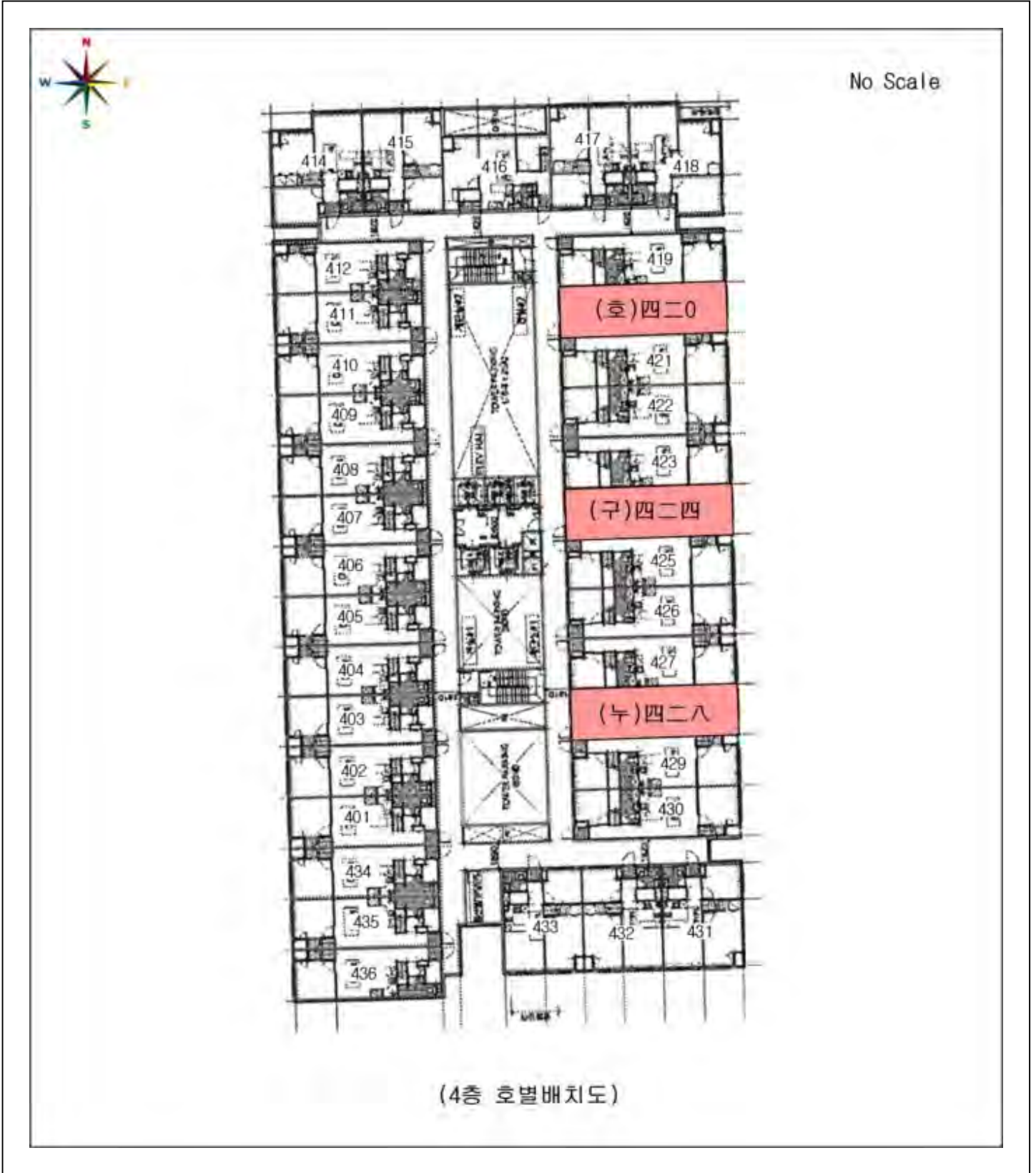

호 별 배치도

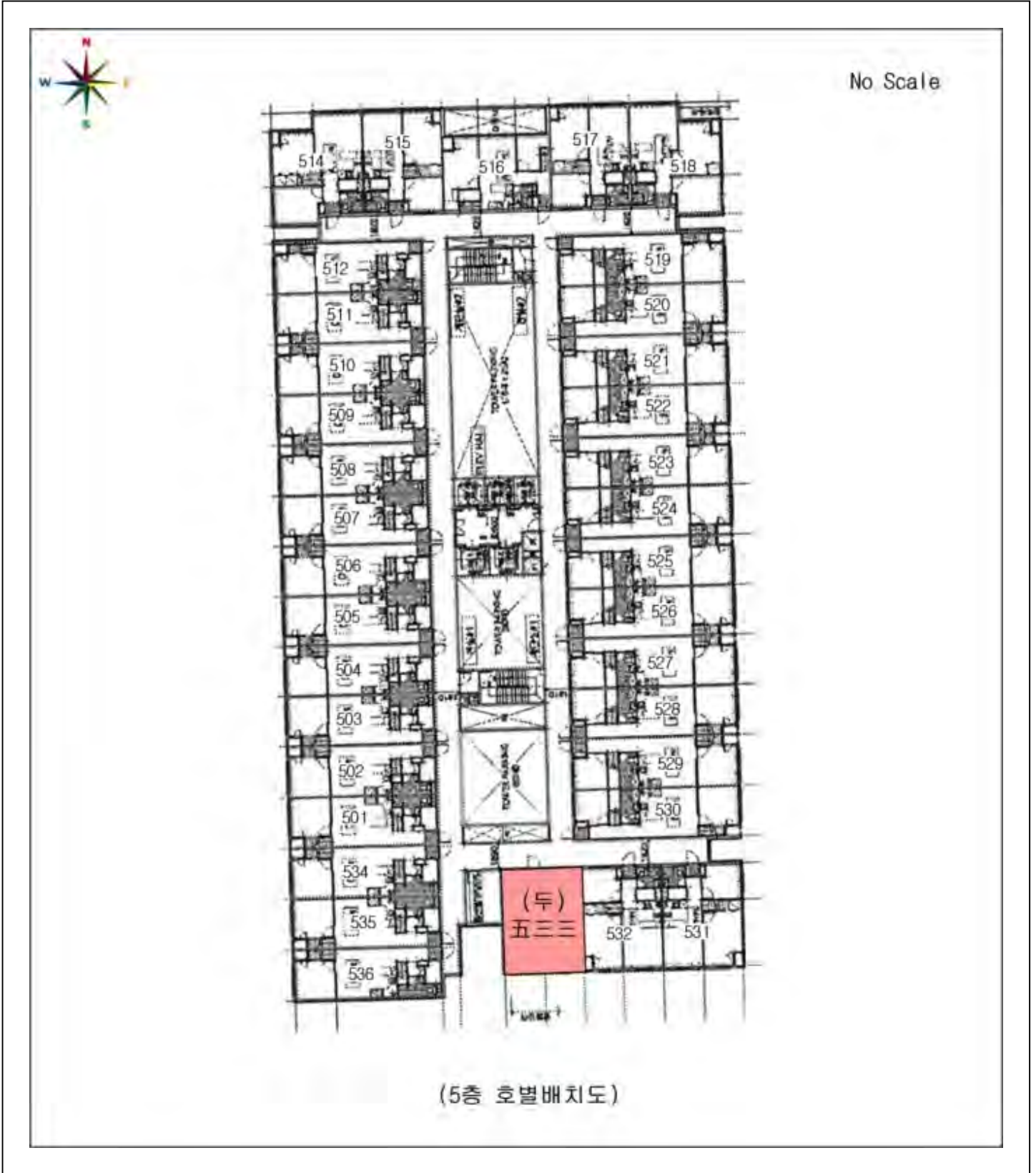

호 별 배치도



호 별 배치도

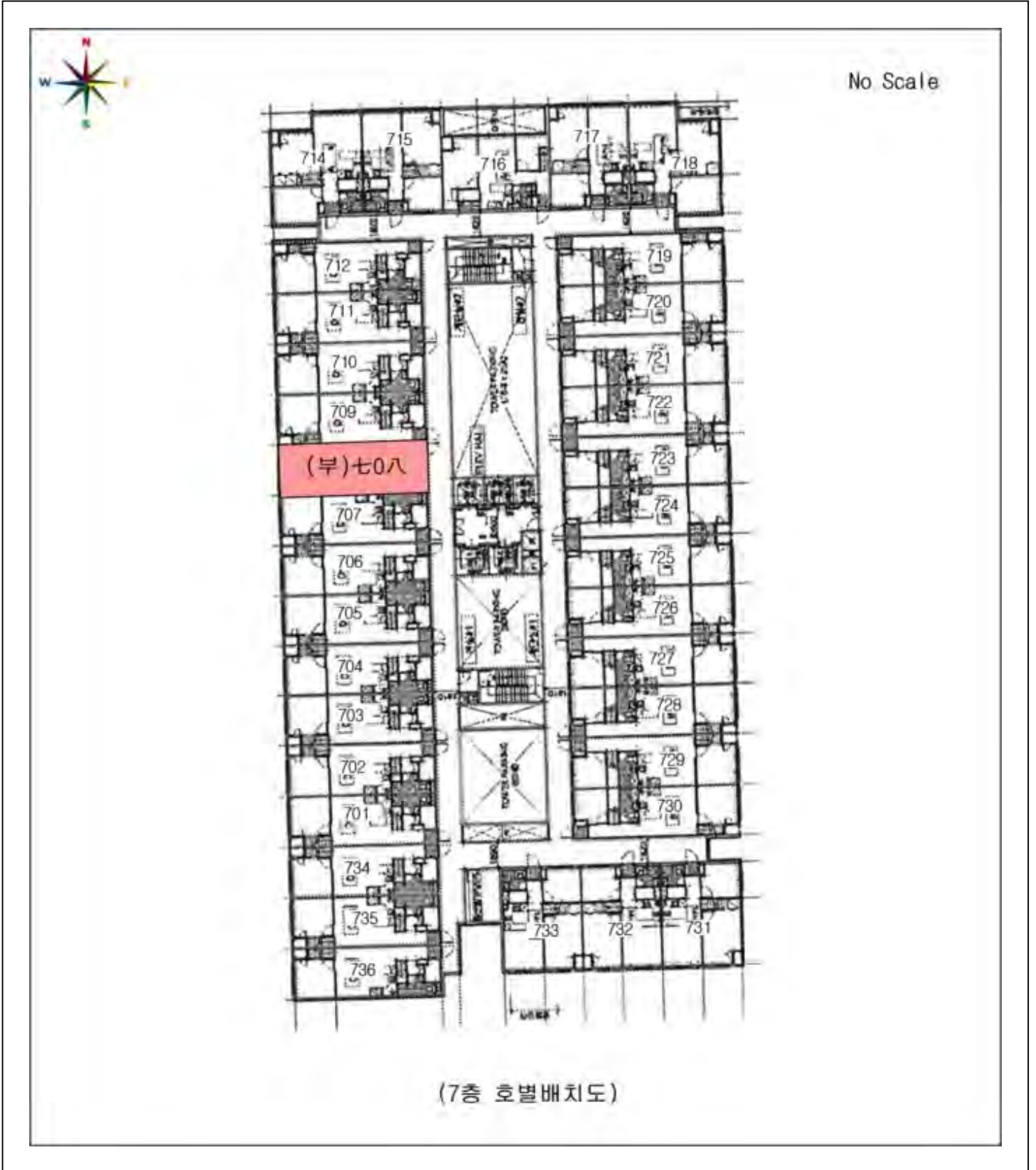

호 별 배치도

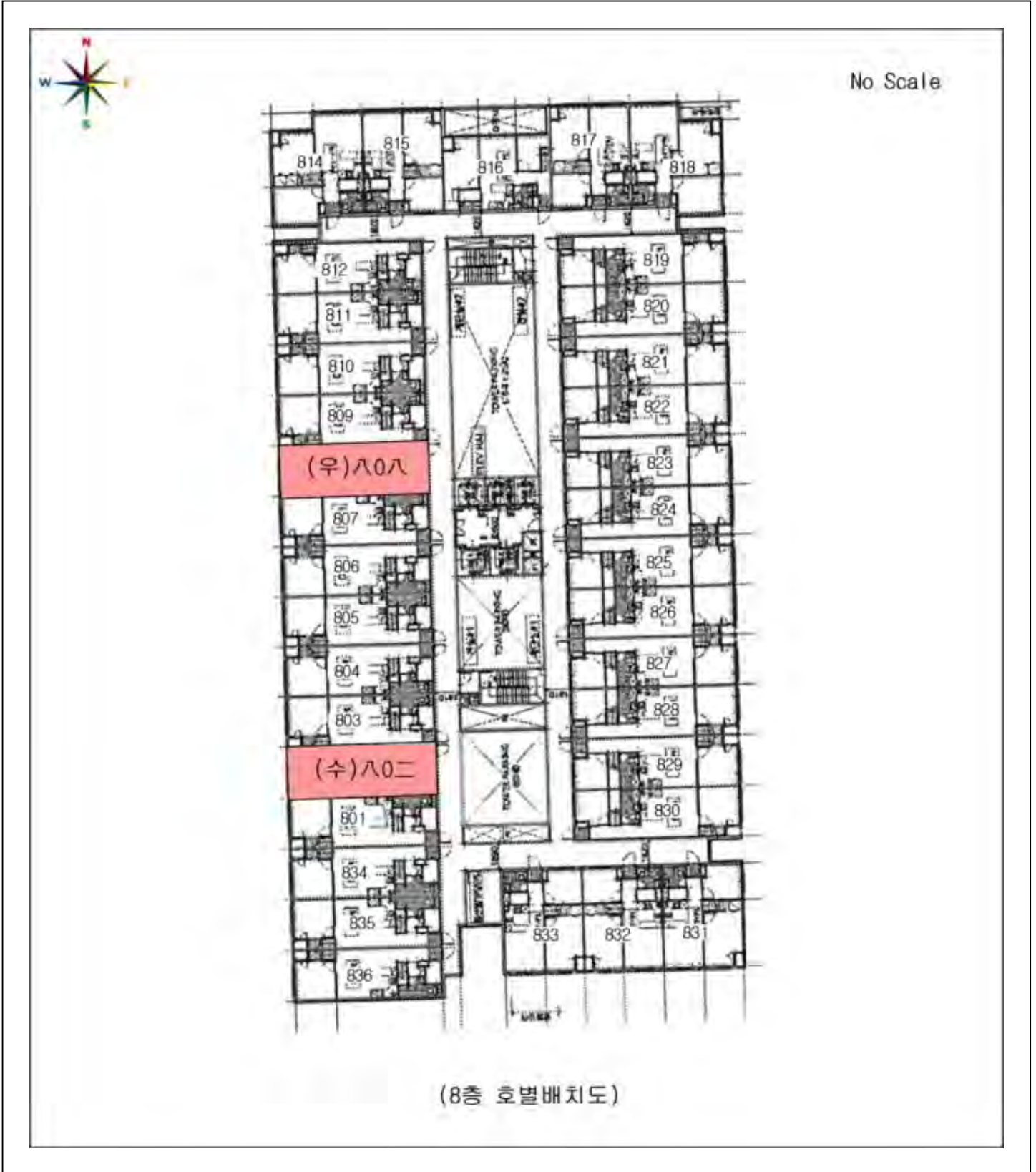

호 별 배치도

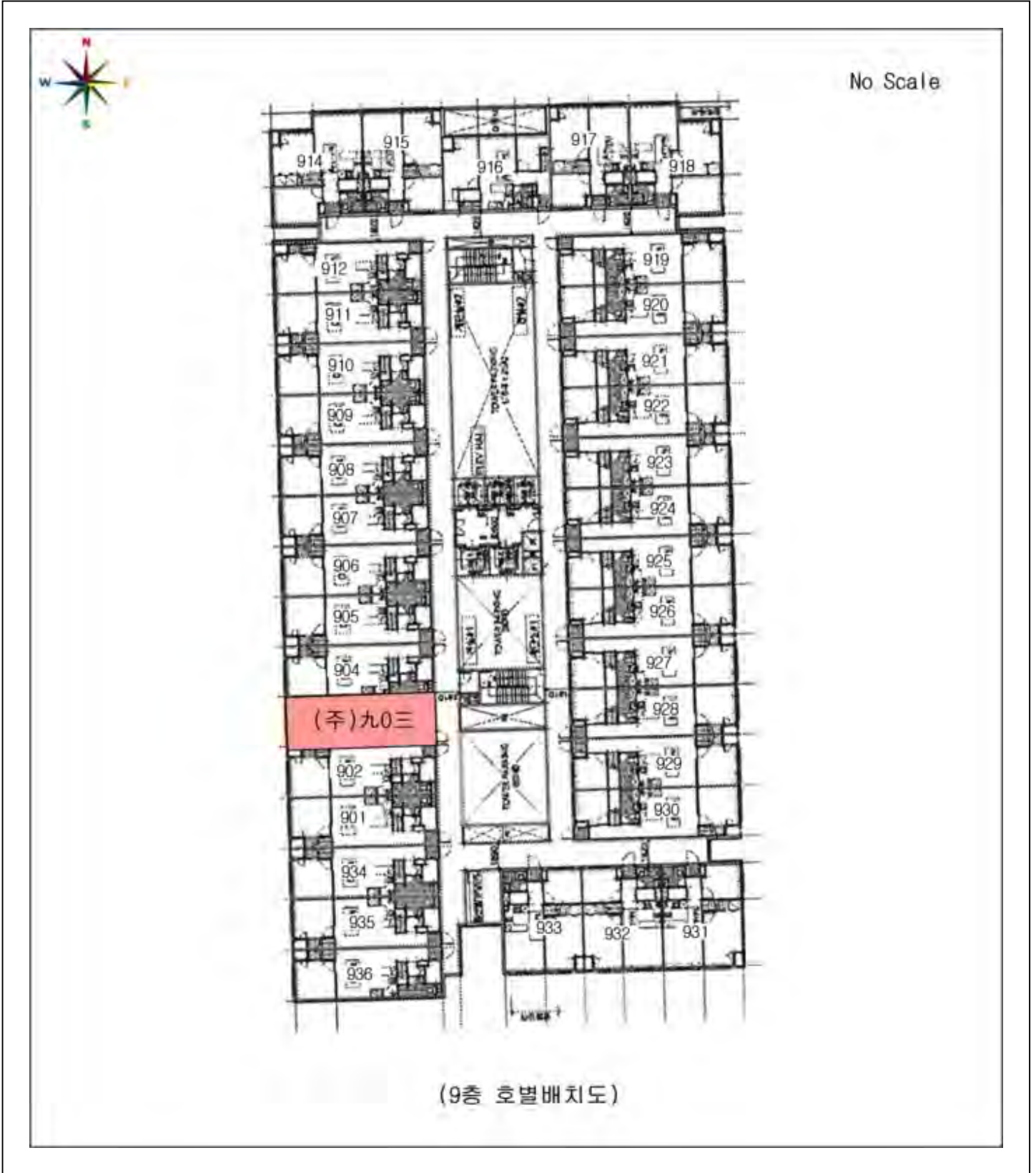

호 별 배치도

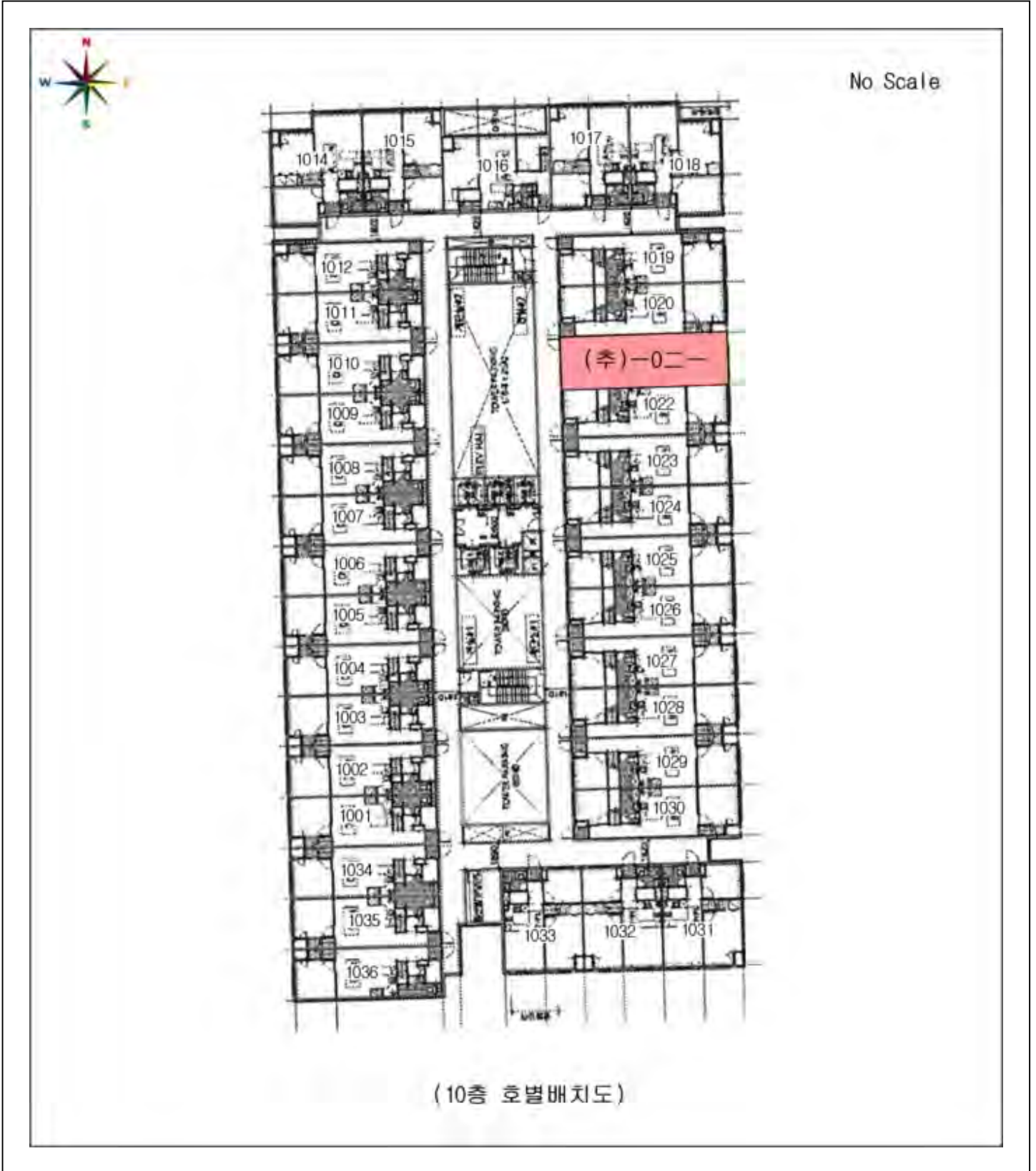

호별 배치도

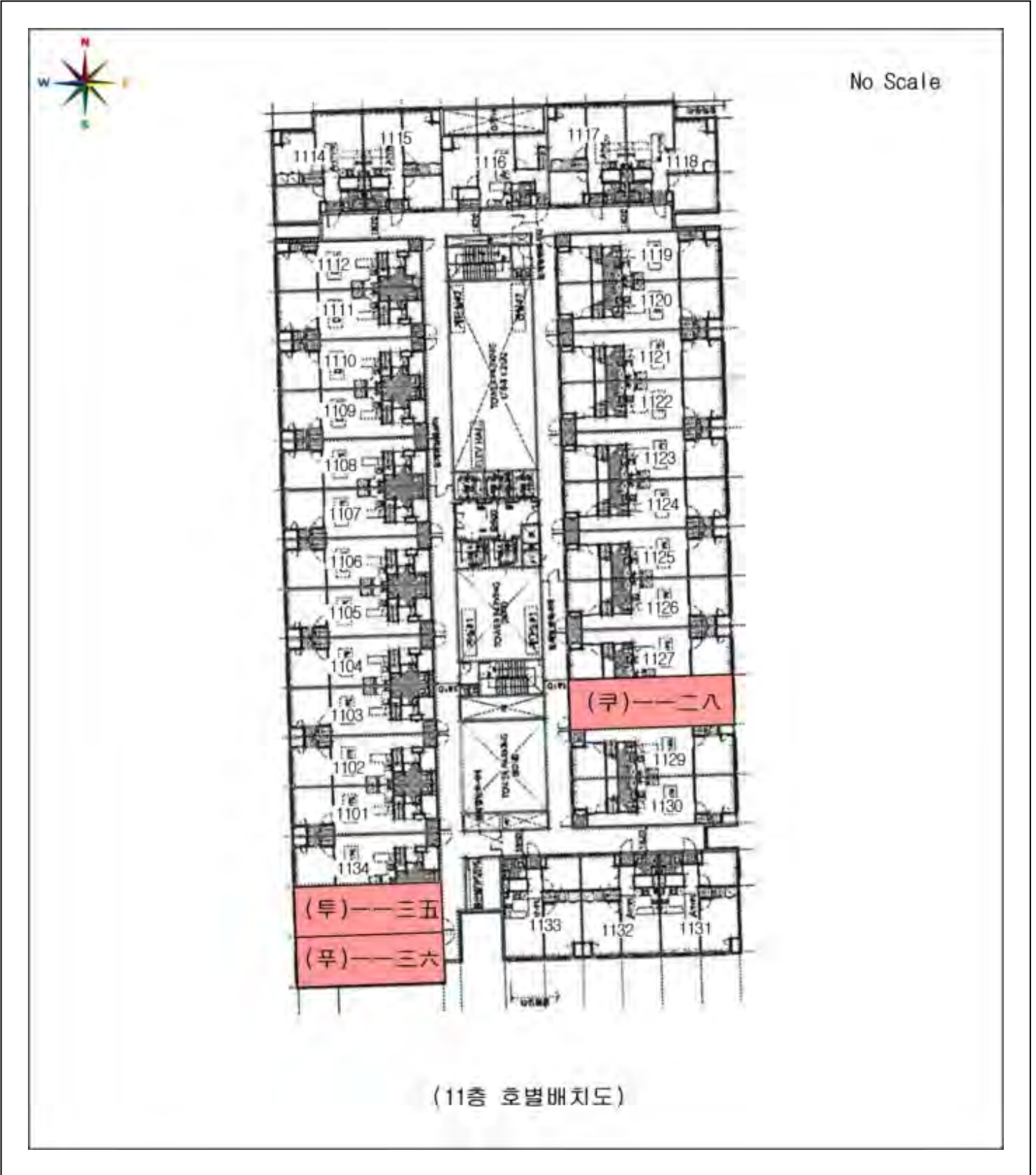

(11층 호별배치도)

호 별 배 치 도 호 별 배 치 도



호 별 배 치 도 호 별 배 치 도

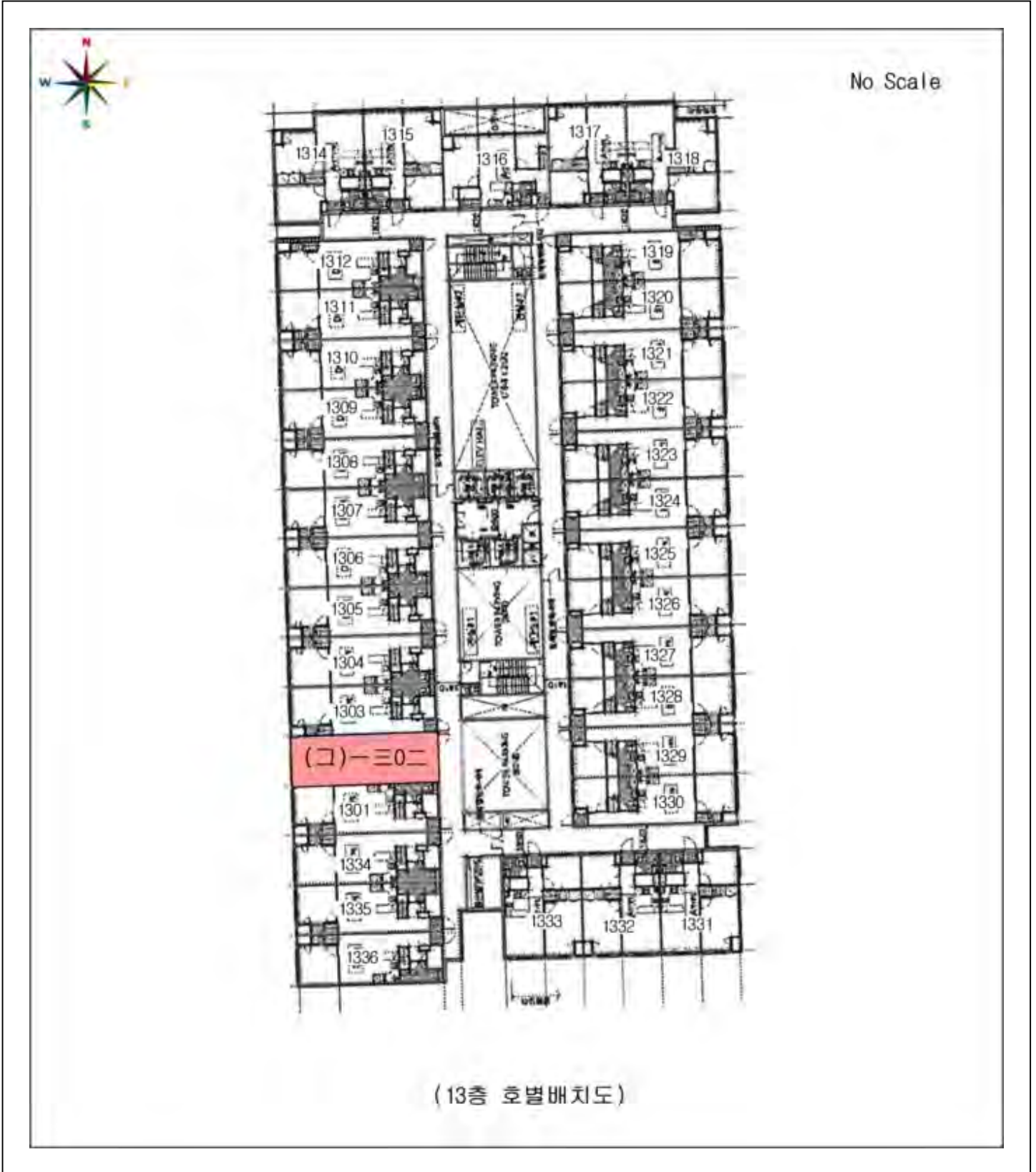

호 별 배 치 도 호 별 배 치 도

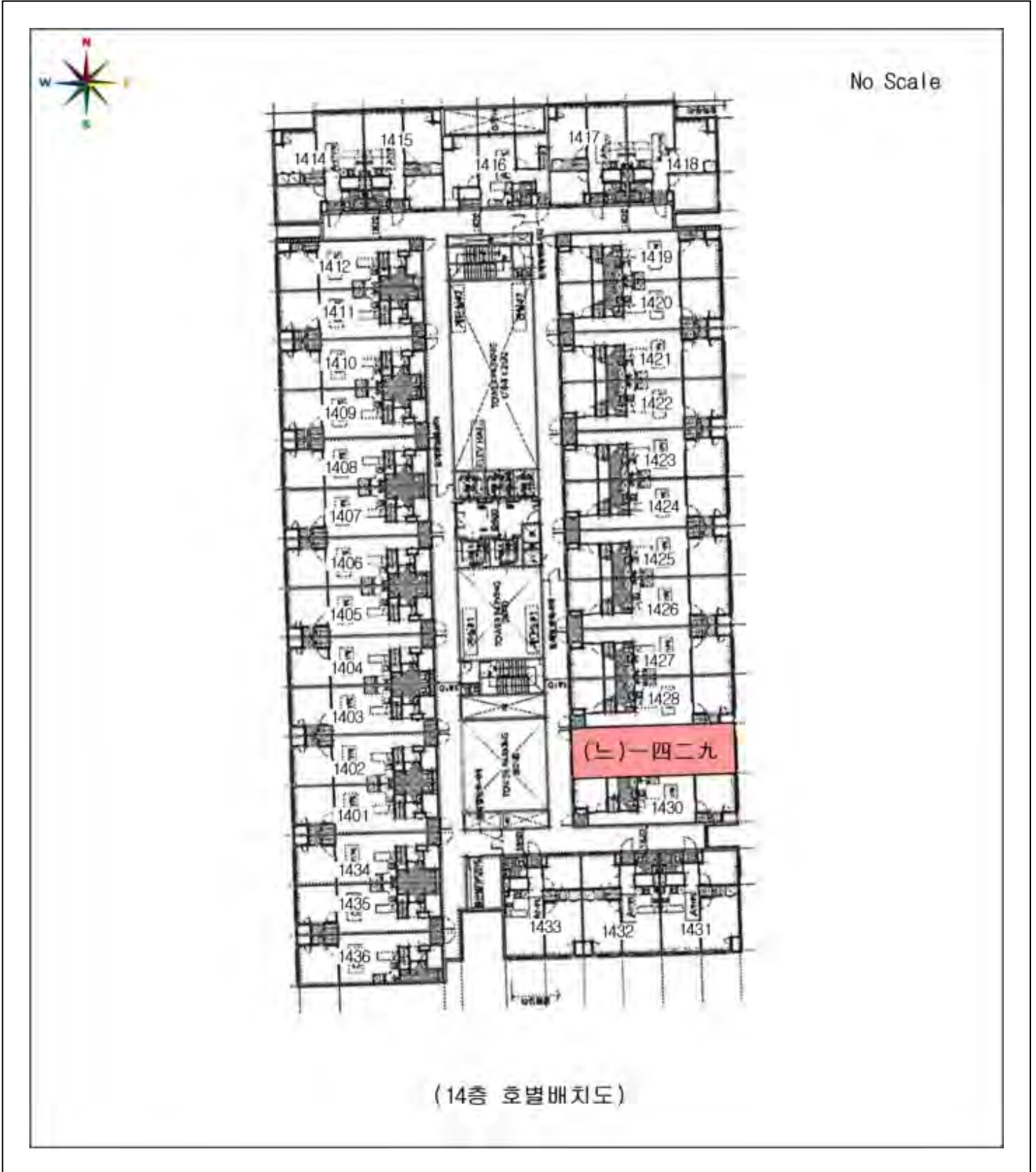

호 별 배치도

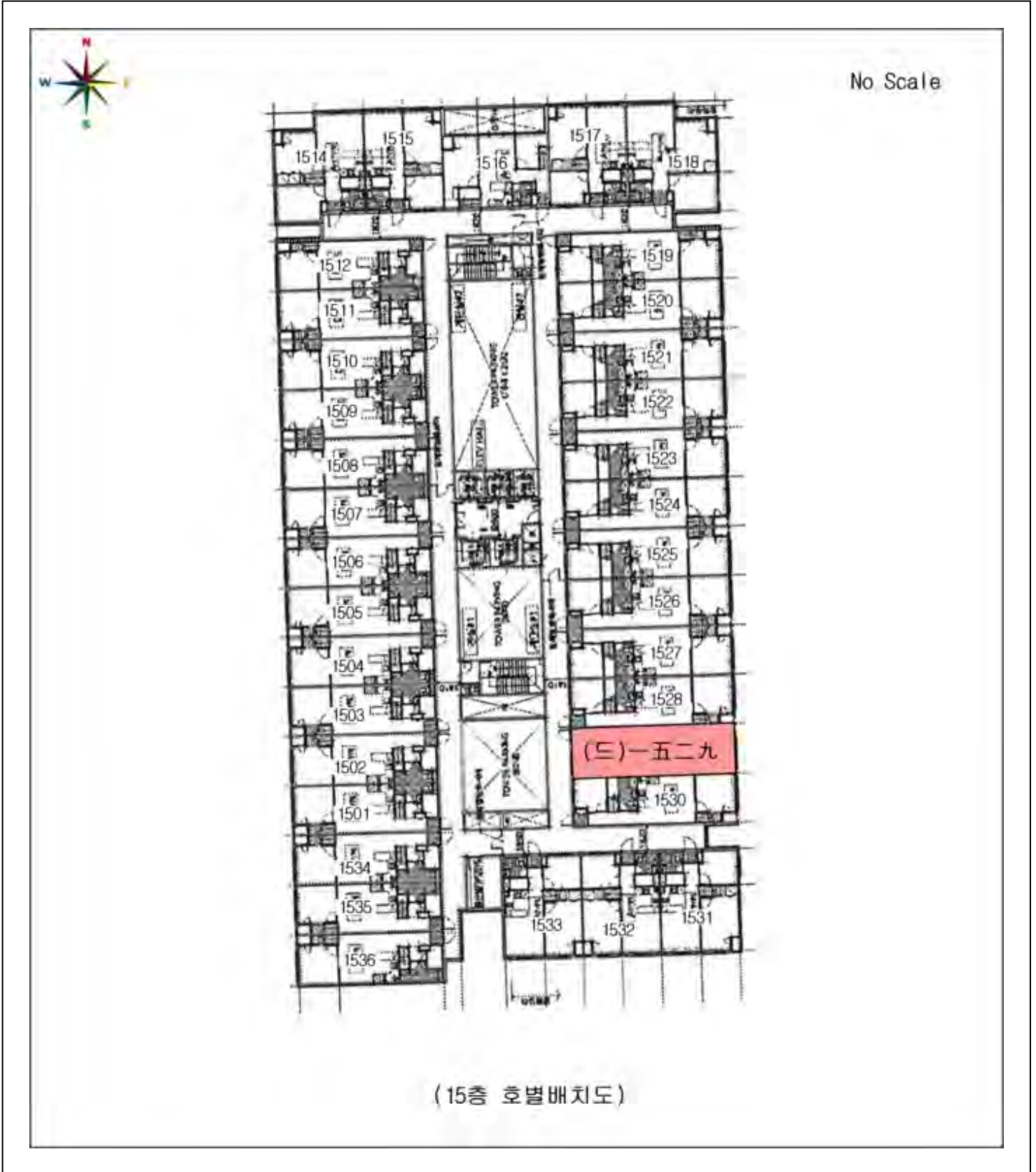

(15층 호별배치도)

호별 배치도

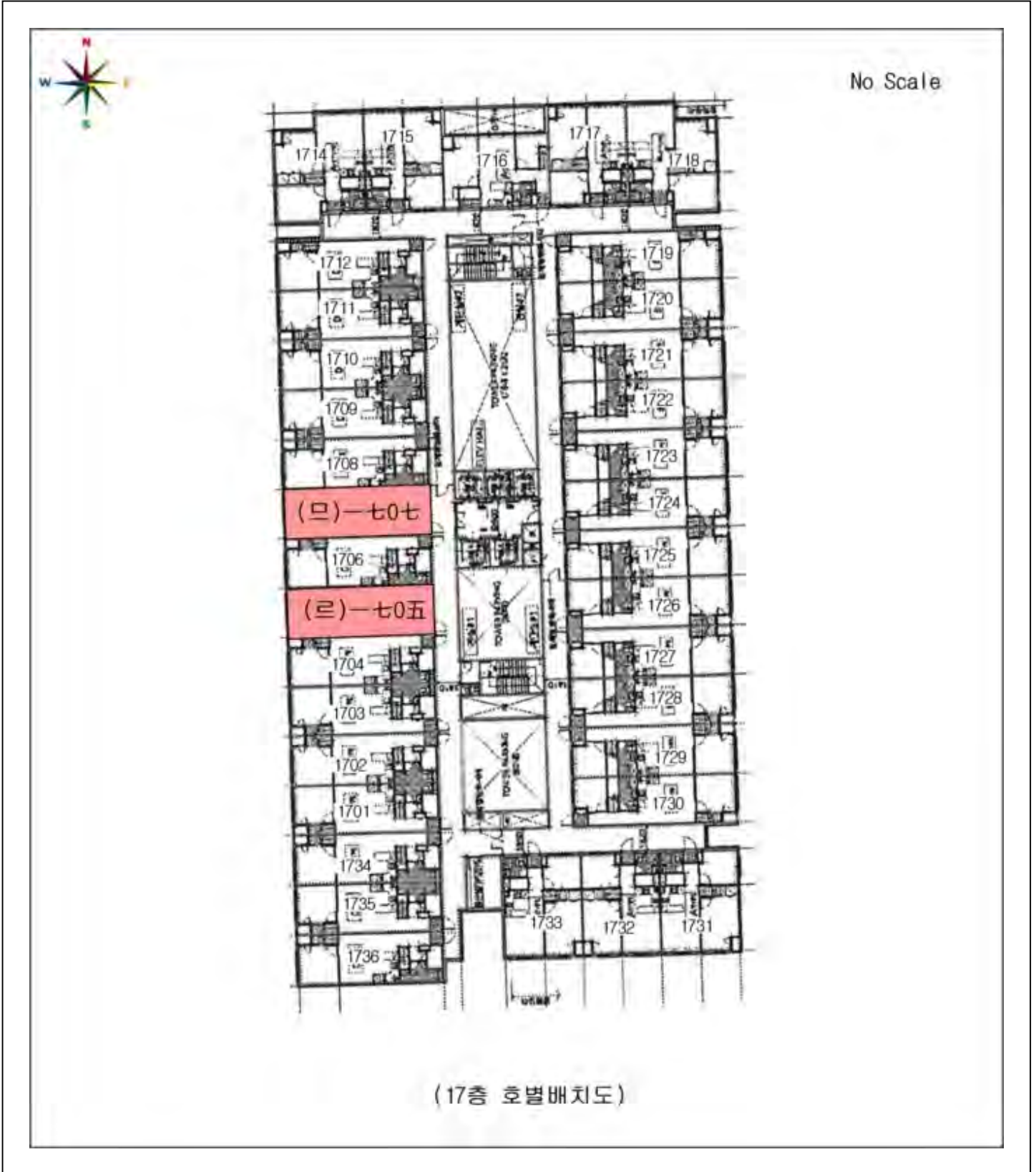

호별 배치도

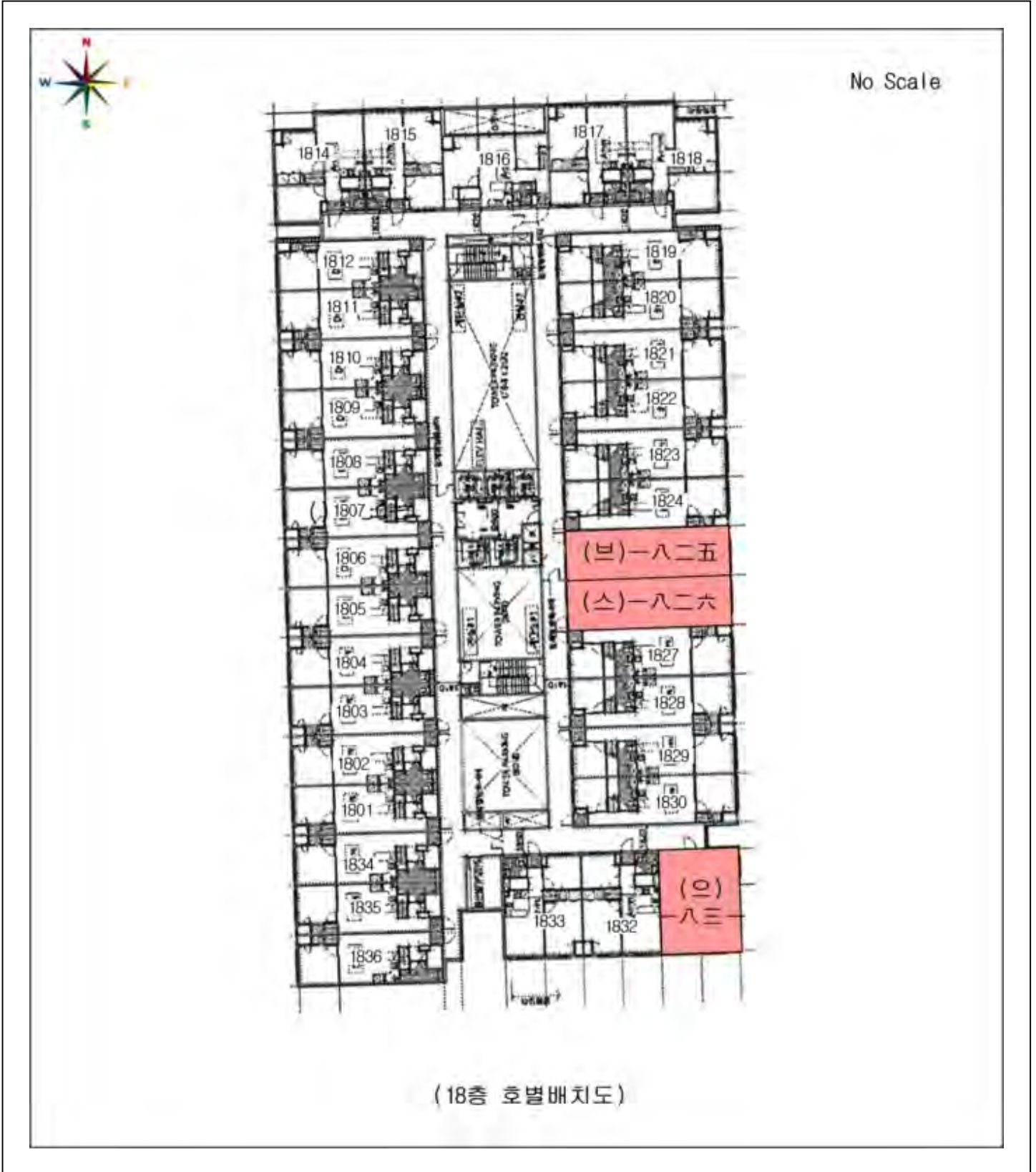

호 별 배치도

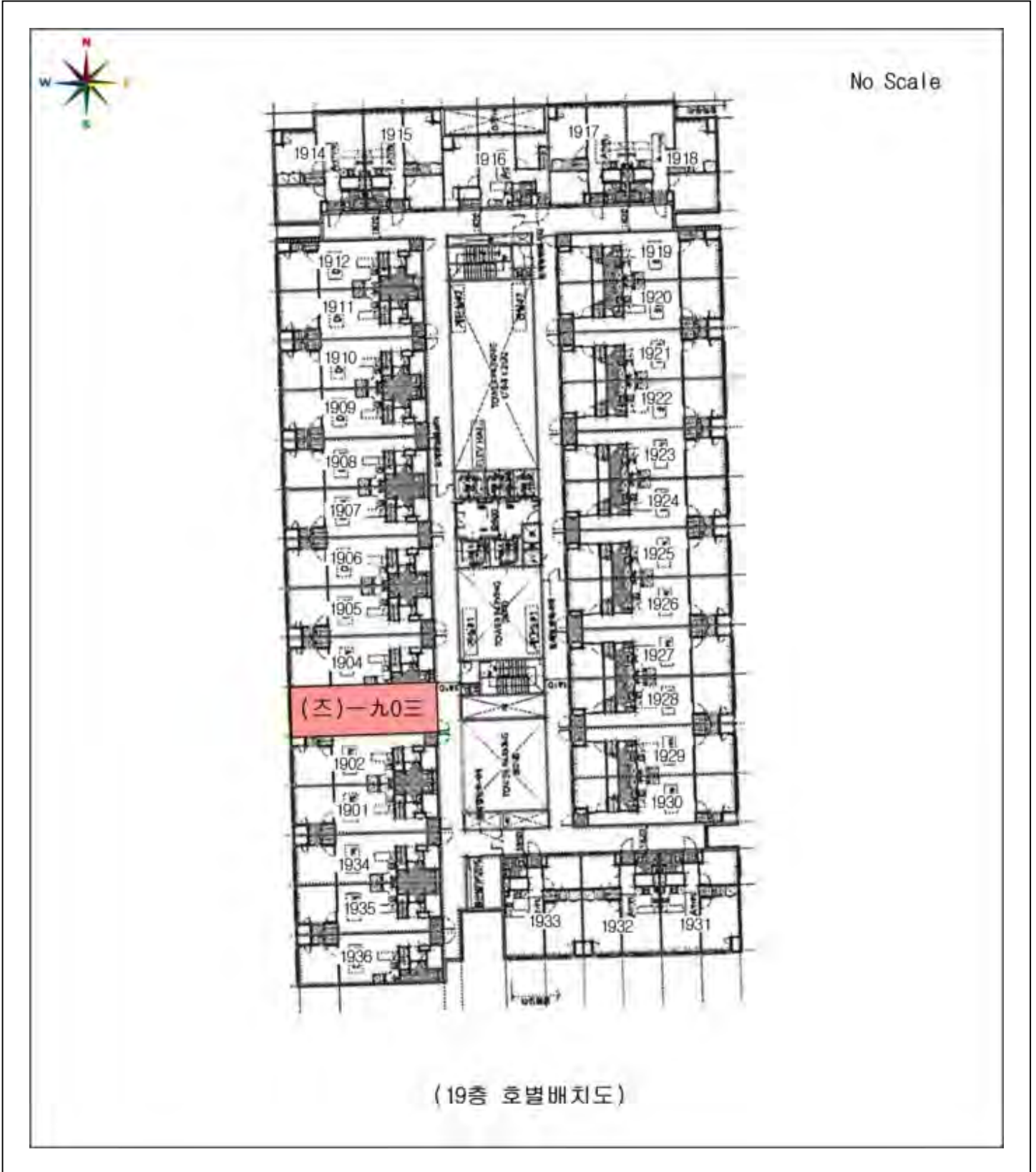

(19층 호별배치도)

호 별 배치도

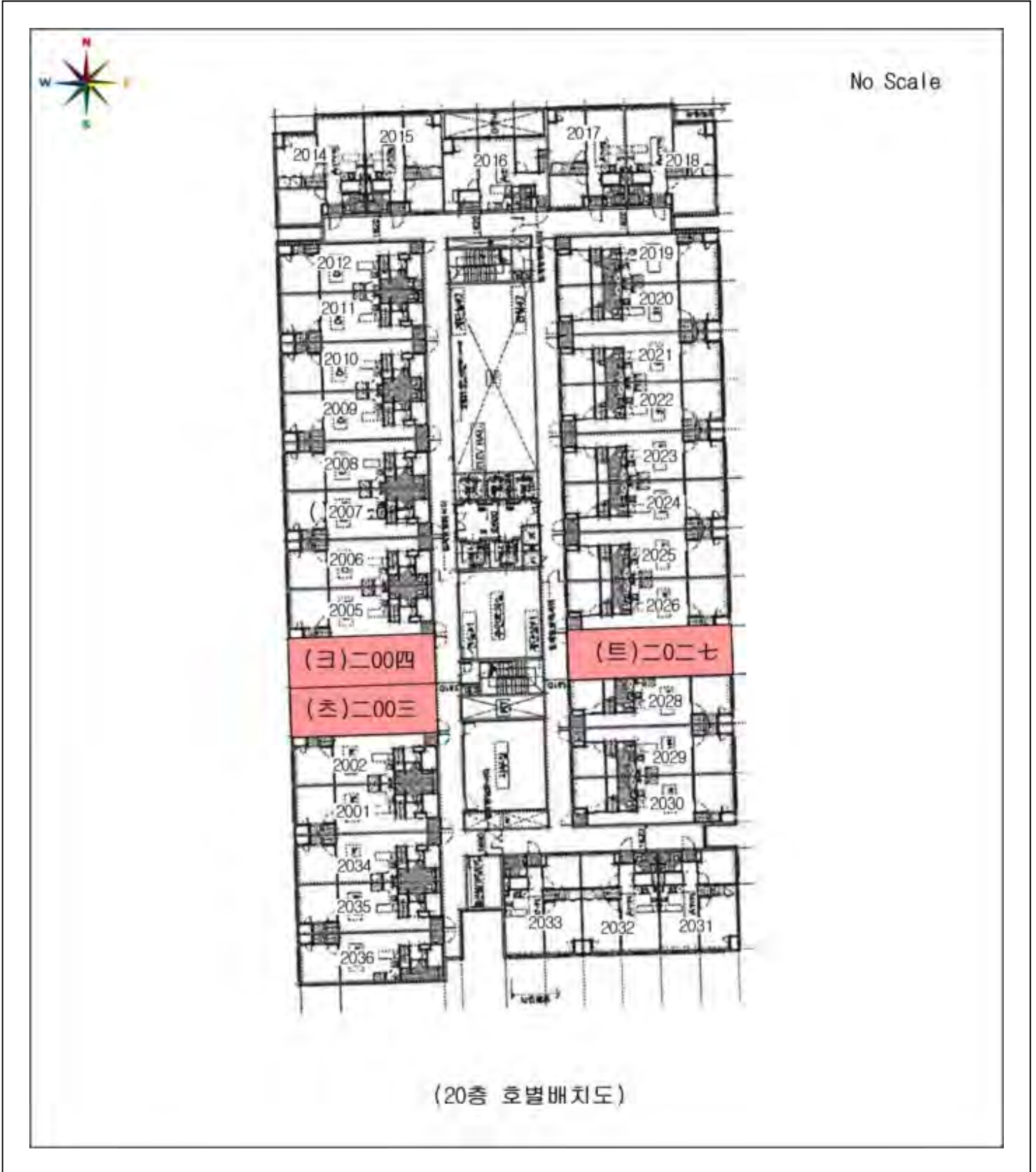

사 진 용 지

페이지 : 1



【본건 북서측에서 촬영한 전경】



【본건 남서측에서 촬영한 전경】

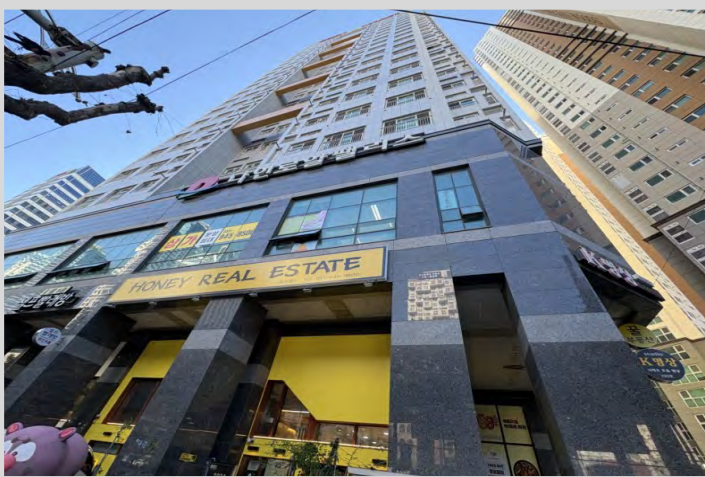

【본건 북측에서 촬영한 전경】

사 진 용 지



【기호(가)】



【기호(나)】



【기호(다,라)】

사 진 용 지



【기호(마) 전경】

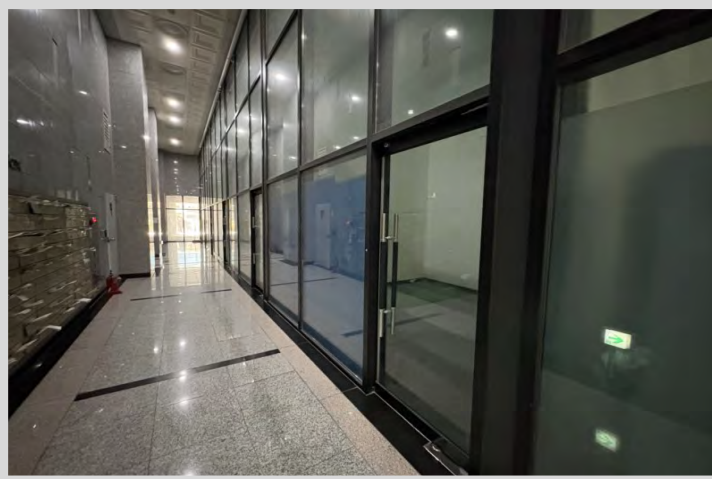

【기호(바~차) 전경】



【기호(카) 전경】

사 진 용 지



【기호(타~너, 러~버, 어~처)】



【기호(더) 전경】



【기호(서) 전경】

사 진 용 지



【기호(허) 전경】



【기호(퍼,고,도~조) 전경】

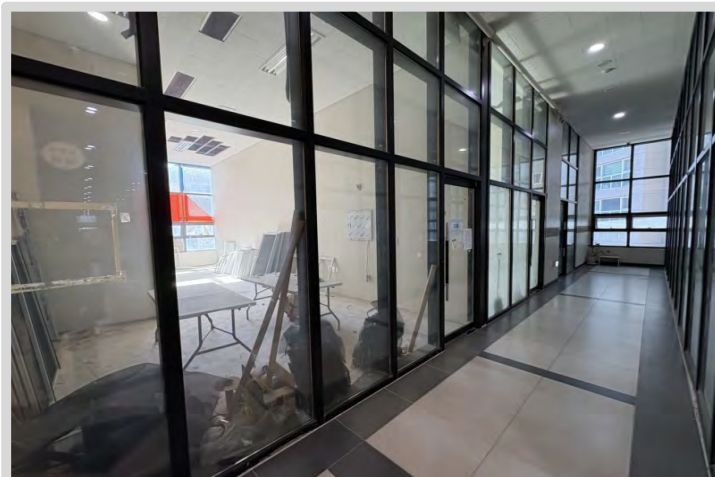

【기호(초,코,토) 전경】

사 진 용 지



【기호(노,포) 전경】



【기호(호) 전경】



【기호(구) 전경】

사 진 용 지

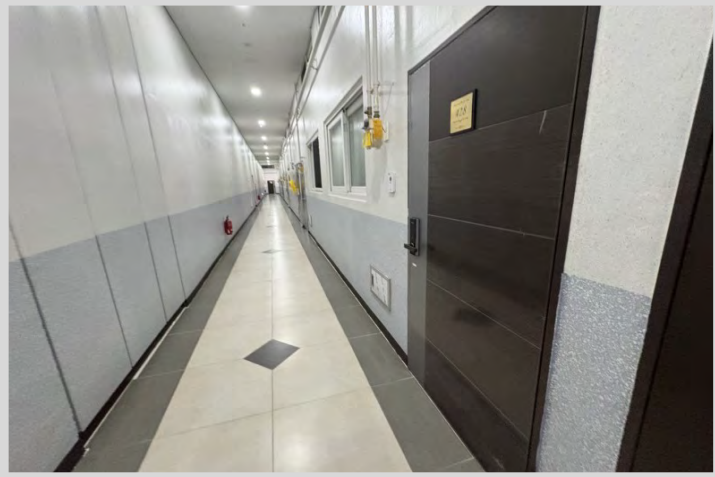

【기호(누) 전경】



【기호(두) 전경】



【기호(루, 무) 전경】

사 진 용 지



【기호(부) 전경】

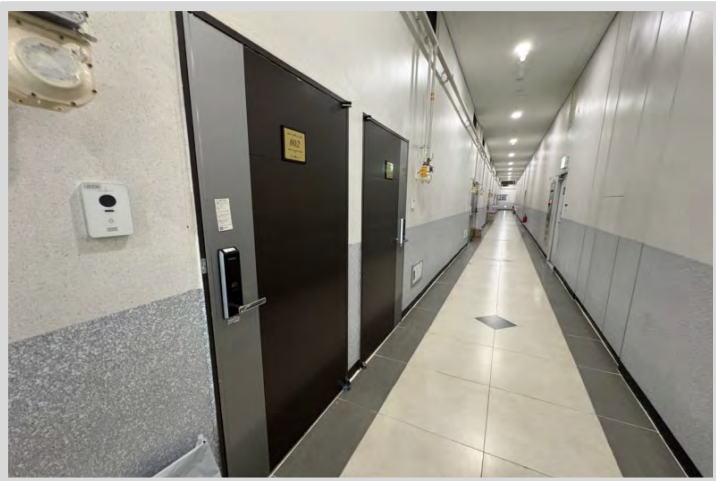

【기호(수,우) 전경】

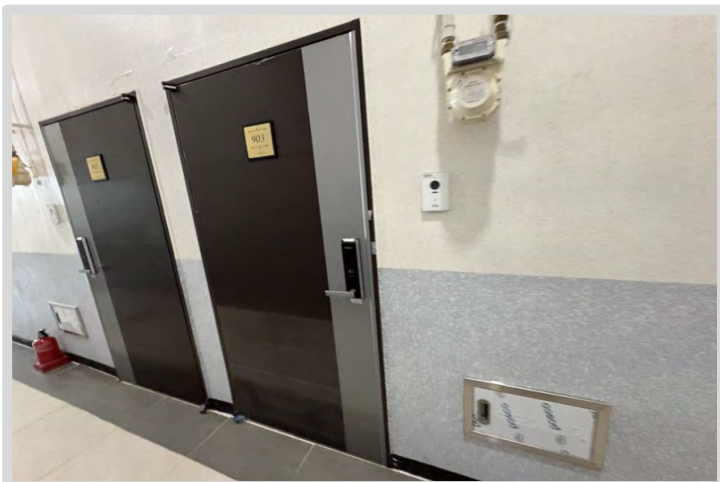

【기호(주) 전경】

사 진 용 지

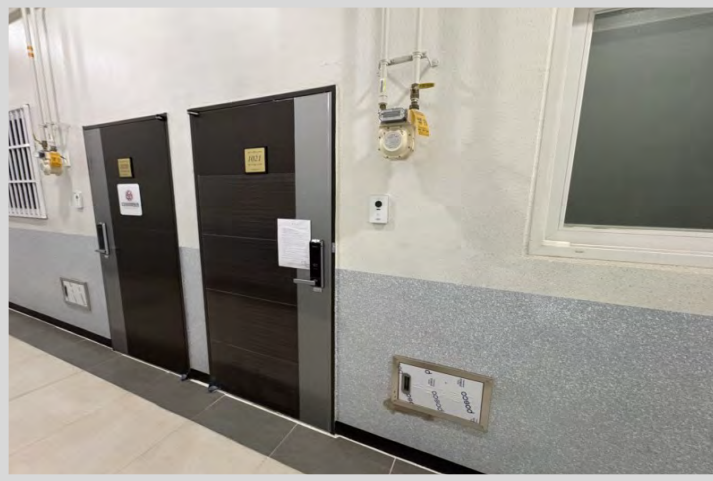

【기호(추) 전경】



【기호(쿠) 전경】

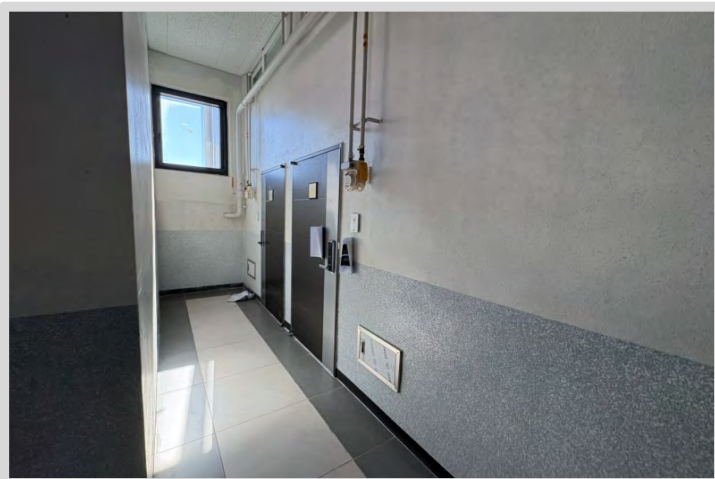

【기호(투, 푸) 전경】

사 진 용 지



【기호(후) 전경】

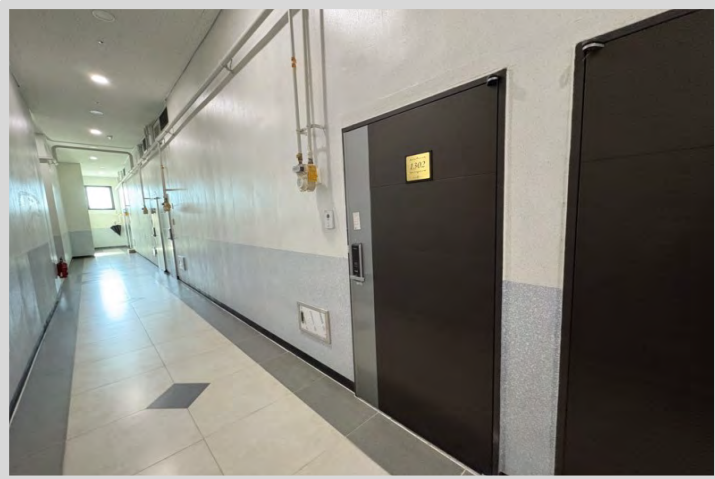

【기호(그) 전경】

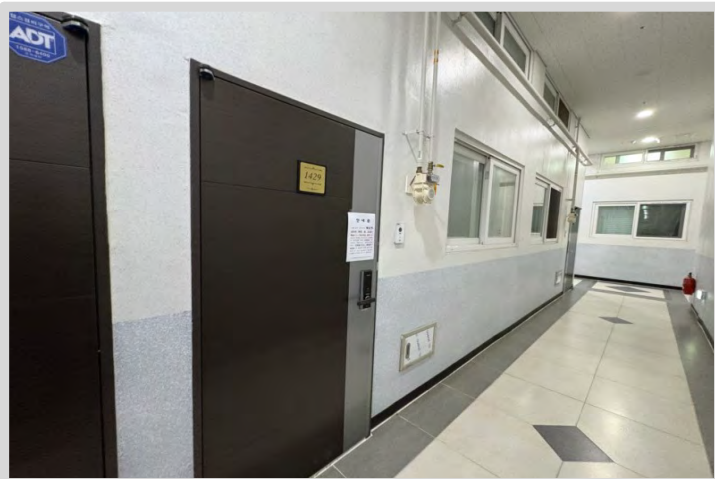

【기호(느) 전경】

사 진 용 지



【기호(드) 전경】

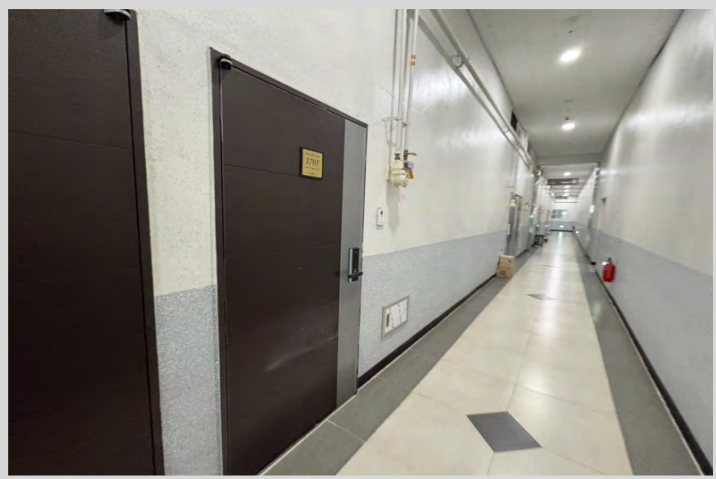

【기호(르) 전경】

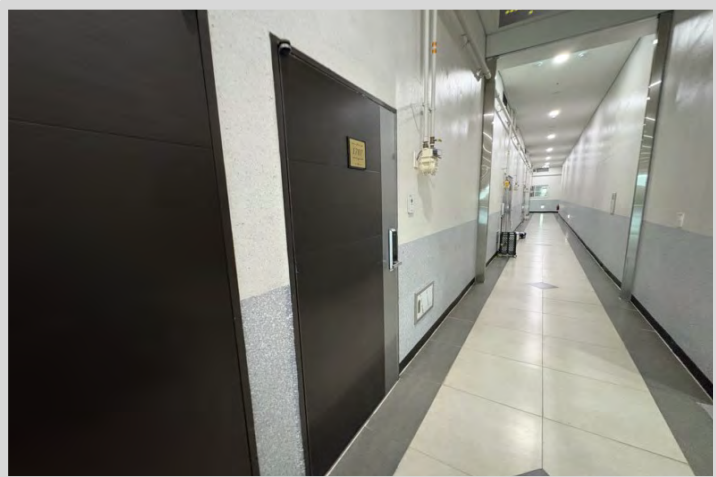

【기호(므) 전경】

사 진 용 지



【기호(브) 전경】



【기호(스) 전경】

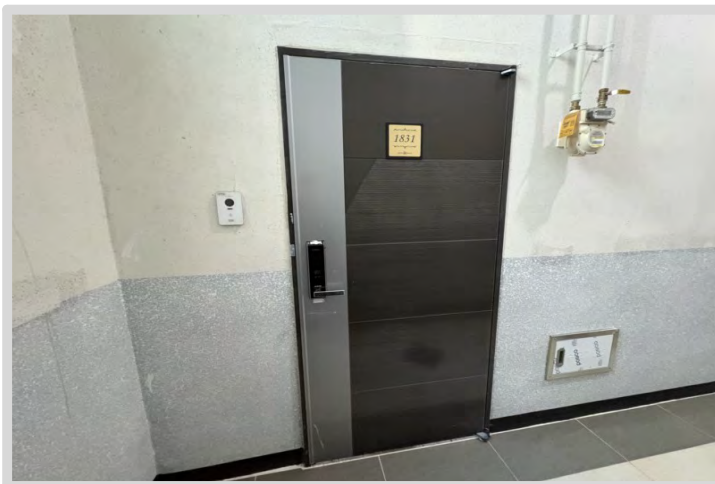

【기호(으) 전경】

사 진 용 지



【기호(즈) 전경】

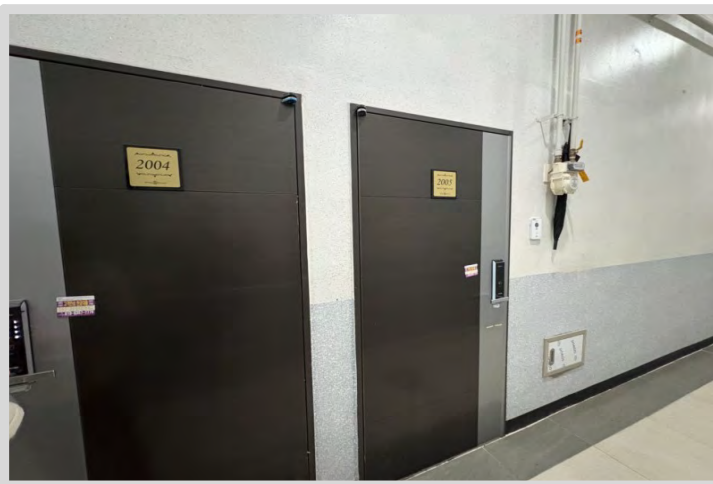

【기호(츠) 전경】



【기호(크) 전경】

사 진 용 지

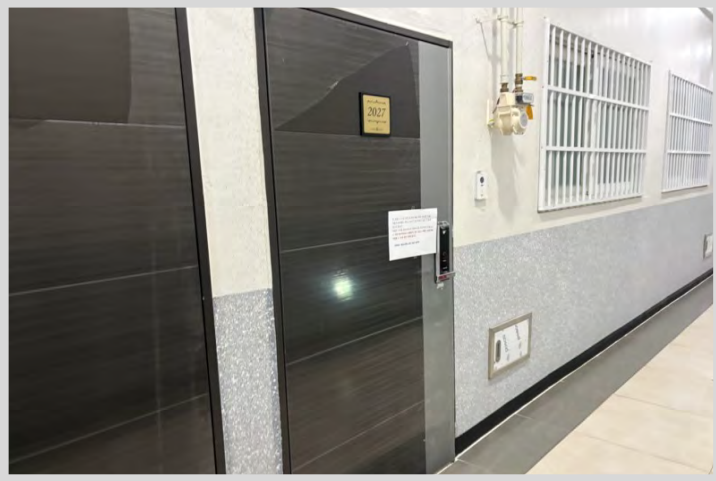

【기호(트) 전경】

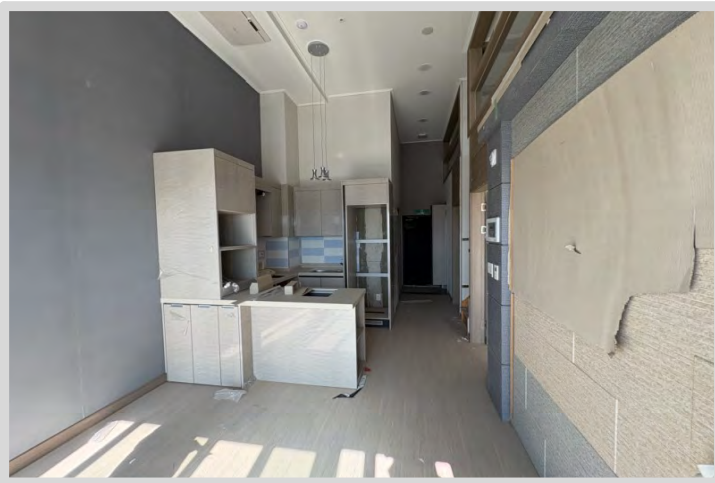

【기호(으) 내부근경】



【기호(으) 내부근경】

(주) 경 일 감 정 평 가 법 인

우)361-842 청주시 흥덕구 직지대로 781 명국빌딩 5층 501호(운천동 1699)
E-Mail : Kyungil19@kapal.land.co.kr

Tel. 043)277-3355
FAX. 043)277-3359

문서번호 : 경일 15-251022-401

시행일자 : 2025-11-04

수 신 : 코리아신타주식회사

참 조 :

제 목 : 감정평가서회보

선결			지시		
접수	일자 시간		결재 · 공람		
	번호				
처리과					
담당자					

1. 저희 (주)경일감정평가법인의 업무에 협조하여 주심에 대하여 감사드리오며, 귀사의 무궁한 발전을 기원합니다.

2. 관련문서 2025-10-22 자로 의뢰하신 『 부산광역시 부산진구 범천동 864-1 다인로얄팰리스 제1층 제107호 외 』에 대한 감정평가 결과를 별첨과 같이 회보합니다.

별첨 : 1. 감정평가서 1부
2. 청구서 1부

(주)경일감정평가법인 중부지사장

수수료 청구서

감정평가서번호 : 경일15-251022-401

코리아신탁주식회사 귀하

一 金일천구십팔만이백원 整 (₩10,980,200.-)

2025-10-22 일자 귀 제 『-』 호로 의뢰하신 『부산광역시 부산진구 범천동 864-1 다인로얄팰리스 제1층 제107호 외』 건에 대한 감정평가가 완료 되었으므로 상기 금액을 '감정평가법인등의 보수에관한기준'에 의거 청구하오니 정산하여주시기바랍니다.

- 청구내역-

과목	금액	비고	
평가수수료	9,508,560	※ 감정평가수수료 하한 적용 $6,366,000 + (6,547,000,000 \times 6 / 10,000 \times 0.8) = 9,508,560$ 사업자등록번호 : 301-85-26671	
실비	여비		373,800
	토지조사비		
	물건조사비		10,000
	공부발급비		48,600
	기타실비		42,000
	특별용역비		
소계	474,400		
합계	₩9,982,000.-	* 1,000원미만절사	
부가가치세	₩998,200.-		
총계	₩10,980,200.-		
기납부착수금	₩.-		
정산청구액	₩10,980,200.-		

※ 위 금액을 아래 구좌로 송금하여주시기 바랍니다.

※ 수수료 입금시 입금자 명의를 감정서번호 (경일15-251022-401) 로 하여주시기바랍니다.

★	계좌번호	★
◆ 청주농협	401145-51-023269	예금주: (주)경일감정평가법인

(주)경일감정평가법인 중부지사장

(TEL. 043)277-3355

FAX. 043)277-3359



발급번호 : 202526230003975575

발행매수 : 1/2

발급일 : 2025/ 10/ 21

토지이용계획확인서				처리기간	
				1 일	
신청인	성명	박영주	주소		
			전화번호	010-3288-4612	
신청토지	소재지		지번	지목	면적(m ²)
	부산광역시 부산진구 범천동		864-1	대	3,129.9
지역·지구등 지정여부	「국토의 계획 및 이용에 관한 법률」에 따른 지역·지구등	일반상업지역, 방화지구 [이하공란]			
	다른 법령 등에 따른 지역·지구등	가로구역별 최고높이 제한지역(2025-06-11)(기준높이 125m)<건축법>, 가로구역별 최고높이 제한지역(2025-06-11)(최고높이 150m)<건축법>, 상대보호구역<교육환경 보호에 관한 법률> [이하공란]			
「토지이용규제 기본법 시행령」 제9조제4항 각 호에 해당되는 사항		중점경관관리구역 [이하공란]			
확인도면					범례
					<ul style="list-style-type: none"> ■ 철도보호지구 ■ 가로구역별 최고높이 제한지역 ■ 일반상업지역 ■ 하천구역 ■ 상대보호구역 ■ 방화지구 ■ 도시철도 ■ 고속철도 ■ 고가도로 ■ 광로3류(폭 40m~50m) ■ 대로1류(폭 35m~40m) ■ 소로3류(폭 8m 미만) ■ 법정동
					축척 1/1600
「토지이용규제 기본법」 제10조제1항에 따라 귀하의 신청토지에 대한 현재의 토지이용계획을 위와 같이 확인합니다.					수입증지 붙이는곳
2025/ 10/ 21					<div style="border: 1px solid black; padding: 5px; display: inline-block;"> 수수료 전자결제 민원 </div>
부산광역시 부산진구청					

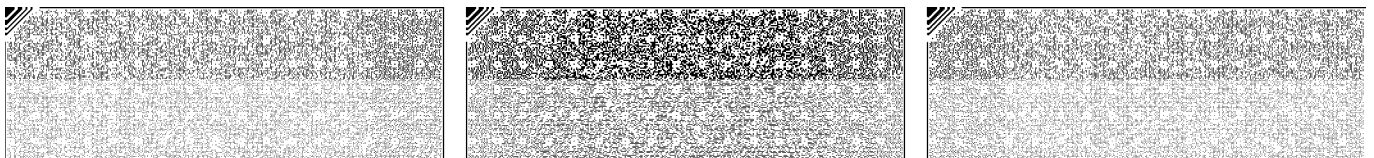

◆본 증명서는 인터넷으로 발급되었으며, 정부24(gov.kr)의 인터넷발급문서진위확인 메뉴를 통해 위·변조 여부를 확인할 수 있습니다.(발급일로부터 90일까지) 또한 문서하단의 바코드로도 진위확인(정부24 앱 또는 스캐너용 문서확인프로그램)을 하실 수 있습니다.

■ 건축물대장의 기재 및 관리 등에 관한 규칙 [별지 제3호서식] <개정 2023. 8. 1.>

집합건축물대장(표제부, 갑)

(2쪽 중 제1쪽)

건물ID	2120201320000134		고유번호	2623010400-3-08640001		명칭	다인 로얄팰리스		호수/가구수/세대수	715호/0가구/0세대	
대지위치	부산광역시 부산진구 범천동			지번	864-1	도로명주소	부산광역시 부산진구 신천대로65번길 9 (범천동)				
*대지면적	3,129.9 m ²	연면적	57,238.54 m ²		*지역	일반상업지역 외 1		*지구	방화지구	*구역 상대보호구역	
건축면적	2,501.76 m ²	용적률 산정용 연면적	42,475.94 m ²		주구조	철근콘크리트구조		주용도	업무시설	층수 지하: 6층, 지상: 20층	
*건폐율	79.93 %	*용적률	1,357.1 %		높이	98.35 m		지붕	(철근)콘크리트	부속건축물	동 m
*조경면적	504.85 m ²	*공개 공지/공간 면적	535.65 m ²		*건축선 후퇴면적	m ²		*건축선 후퇴거리	m		

건축물 현황					건축물 현황				
구분	층별	구조	용도	면적(m ²)	구분	층별	구조	용도	면적(m ²)
주1	지6층	철골철근콘크리트구조	주차장	2,350.14	주1	지5층	철골철근콘크리트구조	계단실, EV홀	83.48
주1	지6층	철골철근콘크리트구조	계단실, EV홀	83.48	주1	지4층	철골철근콘크리트구조	주차장	2,373.21
주1	지5층	철골철근콘크리트구조	주차장	2,373.21	주1	지4층	철골철근콘크리트구조	계단실, EV홀	83.48
주1	지5층	철골철근콘크리트구조	펌프실	98.16	주1	지3층	철골철근콘크리트구조	주차장	2,247.69

이 등(초)본은 건축물대장의 원본내용과 틀림없음을 증명합니다.

발급일: 2025년 10월 21일

부산진구청장



담당자:
전화:

* 표시 항목은 총괄표제부가 있는 경우에는 적지 않을 수 있습니다.

297mm×210mm(백상지 80g/m²)



■ 건축물대장의 기재 및 관리 등에 관한 규칙 [별지 제3호서식]

(2쪽 중 제2쪽)

대지위치	부산광역시 부산진구 범천동	명칭	다인 로얄팰리스	호수/가구수/세대수	715호/0가구/0세대
지번	지번 관련 주소	도로명주소	부산광역시 부산진구 신천대로65번길 9 (범천동)		
864-1		도로명주소 관련 주소			

구분	성명 또는 명칭	면허(등록)번호	*주차장				승강기		인허가 시기		
			구분	옥내	옥외	인근	면제	승용		비상용	
건축주	다인디벨로퍼(주)유병철	131411-0*****						4 대	2 대	허가일	
설계자	최상갑 미상건축사사무소	부산광역시-건축사사무소-1402	자주식	383 대 14,114.9 m ²	대 m ²	대 m ²	대	* 하수처리시설	* 급수설비(저수조)	2016.1.4.	
공사감리자	최상갑 미상건축사사무소	부산광역시-건축사사무소-1402	기계식	316 대 206.72 m ²	대 m ²	대 m ²		형식	지상	개 m ²	착공일
공사시공자 (현장관리인)	최기진 다인건설 주식회사	경기도-토목건축공사업-10-0508	전기차	대 m ²	대 m ²	대 m ²		용량	지하	개 m ²	2016.1.15.
											사용승인일
										2020.10.28.	

*건축물 인증 현황			건축물 구조 현황		건축물 관리 현황	
인증명	유효기간	성능				
			내진설계 적용 여부		내진능력	
			적용		VII-0.169g	
			특수구조 건축물		지하수위	
			해당(유형) 6개층 이상을 지지하는 기둥이나 벽체의 하중이 슬래브나 보에 전이되는 건축물		G.L. -3.4 m	
			기초형식 [✓] 지내력기초 55 t/m ² [] 파일기초		구조설계해석법: [] 등가정적해석법 [✓] 동적해석법	
					종류	점검유효기간
					정기점검	2025.10.28.~2025.10.28.

변동사항				그 밖의 기재사항
변동일	변동내용 및 원인		변동일	
2020.10.28.	[생성(신축)] 신규작성[2016-건축과-신축허가1] - 이하여백 -			지역: 가로구역별최고높이제한지역 - 이하여백 -

* 표시 항목은 총괄표제부가 있는 경우에는 적지 않을 수 있습니다.



■ 건축물대장의 기재 및 관리 등에 관한 규칙 [별지 제4호서식] <개정 2023. 8. 1.>

집합건축물대장(표제부, 을) 건축물현황

(2쪽 중 제1쪽)

건물ID	2120201320000134	고유번호	2623010400-3-08640001	명칭	다인 로얄팰리스	호수/가구수/세대수	715호/0가구/0세대
대지위치	부산광역시 부산진구 범천동		지번	864-1	도로명주소	부산광역시 부산진구 신천대로65번길 9 (범천동)	

건축물현황					건축물현황				
구분	층별	구조	용도	면적(m ²)	구분	층별	구조	용도	면적(m ²)
주1	지3층	철골철근콘크리트구조	전기실,발전기실	265.84	주1	2층	철근콘크리트구조	제2종근린생활시설(서점(1종근.생미해당))	1,629.15
주1	지3층	철골철근콘크리트구조	계단실,EV홀	83.48	주1	2층	철근콘크리트구조	계단실,복도,EV홀 등	567.88
주1	지2층	철골철근콘크리트구조	주차장,전기실,발전기실	2,247.38	주1	2층	철근콘크리트구조	제2종근린생활시설(학원)	45.8
주1	지2층	철골철근콘크리트구조	계단실,EV홀	83.48	주1	2층	철근콘크리트구조	제1종근린생활시설(미용원)	33.31
주1	지1층	철골철근콘크리트구조	지하주차장	2,204.79	주1	3층	철근콘크리트구조	업무시설(오피스텔)	2,136.4
주1	지1층	철골철근콘크리트구조	계단실,EV홀	107.8	주1	4층	철근콘크리트구조	업무시설(오피스텔)	2,136.4
주1	지1층	철골철근콘크리트구조	제연행룸	76.98	주1	5층	철근콘크리트구조	업무시설(오피스텔)	2,136.4
주1	1층	철근콘크리트구조	제1종근린생활시설(의원)	855.09	주1	6층	철근콘크리트구조	업무시설(오피스텔)	2,136.4
주1	1층	철근콘크리트구조	계단실,복도,EV홀 등	596.67	주1	7층	철근콘크리트구조	업무시설(오피스텔)	2,136.4
주1	1층	철근콘크리트구조	제2종근린생활시설(부동산중개사무소)	132.43	주1	8층	철근콘크리트구조	업무시설(오피스텔)	2,136.4
주1	1층	철근콘크리트구조	제1종근린생활시설(소매점)	58.41	주1	9층	철근콘크리트구조	업무시설(오피스텔)	2,136.4

297mm×210mm[백상지(80g/m²)]



■ 건축물대장의 기재 및 관리 등에 관한 규칙 [별지 제4호서식] <개정 2023. 8. 1.>

집합건축물대장(표제부, 을) 건축물현황

(2쪽 중 제2쪽)

건물ID	2120201320000134	고유번호	2623010400-3-08640001	명칭	다인 로얄팰리스	호수/가구수/세대수	715호/0가구/0세대
대지위치	부산광역시 부산진구 범천동		지번	864-1	도로명주소 부산광역시 부산진구 신천대로65번길 9 (범천동)		

건축물현황					건축물현황				
구분	층별	구조	용도	면적(m ²)	구분	층별	구조	용도	면적(m ²)
주1	10층	철근콘크리트구조	업무시설(오피스텔)	2,136.4			-이하어백-		
주1	11층	철근콘크리트구조	업무시설(오피스텔)	2,136.4					
주1	12층	철근콘크리트구조	업무시설(오피스텔)	2,136.4					
주1	13층	철근콘크리트구조	업무시설(오피스텔)	2,136.4					
주1	14층	철근콘크리트구조	업무시설(오피스텔)	2,136.4					
주1	15층	철근콘크리트구조	업무시설(오피스텔)	2,136.4					
주1	16층	철근콘크리트구조	업무시설(오피스텔)	2,136.4					
주1	17층	철근콘크리트구조	업무시설(오피스텔)	2,136.4					
주1	18층	철근콘크리트구조	업무시설(오피스텔)	2,136.4					
주1	19층	철근콘크리트구조	업무시설(오피스텔)	2,136.4					
주1	20층	철근콘크리트구조	업무시설(오피스텔)	2,238.4					

297mm×210mm[백상지(80g/m²)]



■ 건축물대장의 기재 및 관리 등에 관한 규칙 [별지 제5호서식] <개정 2023. 8. 1.>

집합건축물대장(전유부, 갑)

(2쪽 중 제1쪽)

건물D	2220201320005849	고유번호	2623010400-3-08640001	명칭	다인 로얄팰리스	호명칭	107
대지위치	부산광역시 부산진구 범천동		지번	864-1	도로명주소	부산광역시 부산진구 신천대로65번길 9 (범천동)	

전유부분					소유자현황			
구분	층별	※구조	용도	면적(m ²)	성명(명칭)	주소	소유권지분	변동일자
					주민(법인)등록번호 (부동산등기용등록번호)			변동원인
주	1층	철근콘크리트구조	제2종근린생활시설(부동산중개사무소)	20.37	코리아신탁주식회사	서울특별시 강남구 테헤란로 508, 10층(대치동, 해성2빌딩)	1/1	2020.10.29.
		-이하여백-			110111-2*****			소유권이전
공용부분						-이하여백-		
구분	층별	구조	용도	면적(m ²)	※ 이 건축물대장은 현소유자만 표시한 것입니다.			
주	각층	철골철근콘크리트구조	주차장	9.223				
주	각층	철근콘크리트구조	계단,복도,EV충동	6.8516				

이 등(초)본은 건축물대장의 원본 내용과 틀림없음을 증명합니다.

부산진구청장



담당자:
전화:

발급일자: 2025년 10월 21일

※ 경계벽이 없는 구분점포의 경우에는 전유부분 구조란에 경계벽이 없음을 기재합니다.

297mm×210mm(백상지 (80g/m²))



건물D	2220201320005849	고유번호	2623010400-3-08640001	명칭	다인 로얄팰리스	호명칭	107
대지위치	부산광역시 부산진구 범천동		지번	864-1	도로명주소	부산광역시 부산진구 신천대로65번길 9 (범천동)	

공용 부분					공동주택(아파트) 가격 (단위 : 원)	
구분	층별	※구조	용도	면적(㎡)	기준일	공동주택(아파트) 가격
주	각층	철골철근콘크리트구조	기계실, 전기실, 발전기실등	0.3215		
		-이하여백-				
					*부동산 가격공시에 관한 법률 제 18조에 따른 공동주택가격만 표시됩니다.	

변동사항				그 밖의 기재사항	
변동일	변동내용 및 원인		변동일		변동내용 및 원인
2020.10.28.	[생성(신축)] 신규작성[2016-건축과-신축허가1] -이하여백-				

297mm×210mm(백상지 (80g/㎡))

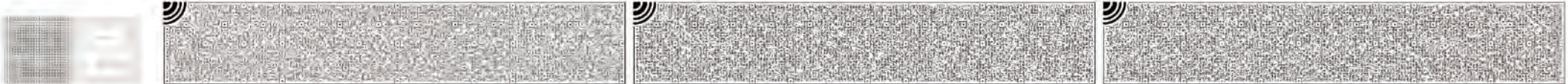

■ 건축물대장의 기재 및 관리 등에 관한 규칙 [별지 제5호서식] <개정 2023. 8. 1.>

집합건축물대장(전유부, 갑)

(2쪽 중 제1쪽)

건물D 2220201320005779	고유번호 2623010400-3-08640001	명칭 다인 로얄팰리스	호명칭 114
대지위치 부산광역시 부산진구 범천동	지번 864-1	도로명주소 부산광역시 부산진구 신천대로65번길 9 (범천동)	

전유부분					소유자현황			
구분	층별	※구조	용도	면적(m)	성명(명칭)	주소	소유권 지분	변동일자
					주민(법인)등록번호 (부동산등기용등록번호)			변동원인
주	1층	철근콘크리트구조	제1종근린생활시설(의원)	27.16	코리아신타주식회사	서울특별시 강남구 테헤란로 508, 10층(대치동, 해성2빌딩)	1/1	2020.10.29.
	-이하여백-				110111-2*****			소유권이전
공용부분						-이하여백-		
구분	층별	구조	용도	면적(m)	※ 이 건축물대장은 현소유자만 표시한 것입니다.			
주	각층	철골철근콘크리트구조	주차장	12.2973				
주	각층	철근콘크리트구조	계단,복도,EV홀등	9.1355				

이 등(초)본은 건축물대장의 원본 내용과 틀림없음을 증명합니다.

부산진구청장



담당자:
전화:

발급일자: 2025년 10월 21일

※ 경계벽이 없는 구분점포의 경우에는 전유부분 구조란에 경계벽이 없음을 기재합니다.

297mm×210mm(백상지 (80g/m))



(2쪽 중 제2쪽)

건물D	2220201320005779	고유번호	2623010400-3-08640001	명칭	다인 로얄팰리스	호명칭	114
대지위치	부산광역시 부산진구 범천동			지번	864-1	도로명주소	부산광역시 부산진구 신천대로65번길 9 (범천동)

공용부분					공동주택(아파트) 가격 (단위: 원)	
구분	층별	※구조	용도	면적(㎡)	기준일	공동주택(아파트) 가격
주	각층	철골철근콘크리트구조	기계실, 전기실, 발전기실등	0.4287		
		-이하여백-				
					*부동산 가격공시에 관한 법률 제 18조에 따른 공동주택가격만 표시됩니다.	

변동사항				그 밖의 기재사항	
변동일	변동내용 및 원인		변동일		변동내용 및 원인
2020.10.28.	[생성(신축)] 신규작성[2016-건축과-신축허가1] -이하여백-				

297mm×210mm(백상지 (80g/㎡))



■ 건축물대장의 기재 및 관리 등에 관한 규칙 [별지 제5호서식] <개정 2023. 8. 1.>

집합건축물대장(전유부, 갑)

(2쪽 중 제1쪽)

건물D	2220201320005797	고유번호	2623010400-3-08640001	명칭	다인 로얄팰리스	호명칭	122-2
대지위치	부산광역시 부산진구 범천동		지번	864-1	도로명주소	부산광역시 부산진구 신천대로65번길 9 (범천동)	

전유부분					소유자현황			
구분	층별	※구조	용도	면적(m ²)	성명(명칭)	주소	소유권 지분	변동일자
					주민(법인)등록번호 (부동산등기용등록번호)			변동원인
주	1층	철근콘크리트구조	제1종근린생활시설(의원)	14.32	코리아신탁주식회사	서울특별시 강남구 테헤란로 508, 10층(대치동, 해성2빌딩)	1/1	2020.10.29.
		-이하여백-			110111-2*****			소유권이전
공용부분						-이하여백-		
구분	층별	구조	용도	면적(m ²)	※ 이 건축물대장은 현소유자만 표시한 것입니다.			
주	각층	철골철근콘크리트구조	주차장	6.4837				
주	각층	철근콘크리트구조	계단,복도,EV홀등	4.8166				

이 등(초)본은 건축물대장의 원본 내용과 틀림없음을 증명합니다.

부산진구청장



담당자:
전화:

발급일자: 2025년 10월 21일

※ 경계벽이 없는 구분점포의 경우에는 전유부분 구조란에 경계벽이 없음을 기재합니다.

297mm×210mm(백상지 (80g/m²))



건물D	2220201320005797	고유번호	2623010400-3-08640001	명칭	다인 로얄팰리스	호명칭	122-2
대지위치	부산광역시 부산진구 범천동			지번	864-1	도로명주소	부산광역시 부산진구 신천대로65번길 9 (범천동)

공용부분					공동주택(아파트) 가격 (단위 : 원)	
구분	층별	※구조	용도	면적(m)	기준일	공동주택(아파트) 가격
주	각층	철골철근콘크리트구조	기계실, 전기실, 발전기실등	0.226		
		- 이하여백 -				
					*부동산 가격공시에 관한 법률 제 18조에 따른 공동주택가격만 표시됩니다.	

변동사항				그 밖의 기재사항	
변동일	변동내용 및 원인		변동일		변동내용 및 원인
2020.10.28.	[생성(신축)] 신규작성[2016-건축과-신축허가1] - 이하여백 -				



■ 건축물대장의 기재 및 관리 등에 관한 규칙 [별지 제5호서식] <개정 2023. 8. 1.>

집합건축물대장(전유부, 갑)

(2쪽 중 제1쪽)

건물D 2220201320005795	고유번호 2623010400-3-08640001	명칭 다인 로얄팰리스	호명칭 123-2
대지위치 부산광역시 부산진구 범천동	지번 864-1	도로명주소 부산광역시 부산진구 신천대로65번길 9 (범천동)	

전유부분					소유자현황			
구분	층별	※구조	용도	면적(m)	성명(명칭)	주소	소유권 지분	변동일자
					주민(법인)등록번호 (부동산등기용등록번호)			변동원인
주	1층	철근콘크리트구조	제1종근린생활시설(의원)	14	코리아신타주식회사	서울특별시 강남구 테헤란로 508, 10층(대치동, 해성2빌딩)	1/1	2020.10.29.
		-이하여백-			110111-2*****			소유권이전
공용부분						-이하여백-		
구분	층별	구조	용도	면적(m)	※ 이 건축물대장은 현소유자만 표시한 것입니다.			
주	각층	철골철근콘크리트구조	주차장	6.3388				
주	각층	철근콘크리트구조	계단,복도,EV홀등	4.709				

이 등(초)본은 건축물대장의 원본 내용과 틀림없음을 증명합니다.

부산진구청장



담당자:
전화:

발급일자: 2025년 10월 21일

※ 경계벽이 없는 구분점포의 경우에는 전유부분 구조란에 경계벽이 없음을 기재합니다.

297mm×210mm(백상지 (80g/m))



(2쪽 중 제2쪽)

건물D	2220201320005795	고유번호	2623010400-3-08640001	명칭	다인 로얄팰리스	호명칭	123-2
대지위치	부산광역시 부산진구 범천동		지번	864-1	도로명주소 부산광역시 부산진구 신천대로65번길 9 (범천동)		

공용 부분				공동주택(아파트) 가격 (단위 : 원)		
구분	층별	*구조	용도	면적(m)	기준일	공동주택(아파트) 가격
주	각층	철골철근콘크리트구조	기계실, 전기실, 발전기실등	0.221		
		- 이하여백 -				
				*부동산 가격공시에 관한 법률 제 18조에 따른 공동주택가격만 표시됩니다.		

변동사항				그 밖의 기재사항	
변동일	변동내용 및 원인		변동일		변동내용 및 원인
2020.10.28.	[생성(신축)] 신규작성[2016-건축과-신축허가1] - 이하여백 -				

297mmx210mm(백상지 (80g/m))



■ 건축물대장의 기재 및 관리 등에 관한 규칙 [별지 제5호서식] <개정 2023. 8. 1.>

집합건축물대장(전유부, 갑)

(2쪽 중 제1쪽)

건물D 2220201320005784	고유번호 2623010400-3-08640001	명칭 다인 로얄팰리스	호명칭 126
대지위치 부산광역시 부산진구 범천동	지번 864-1	도로명주소 부산광역시 부산진구 신천대로65번길 9 (범천동)	

전유부분					소유자현황			
구분	층별	※구조	용도	면적(m ²)	성명(명칭)	주소	소유권 지분	변동일자
					주민(법인)등록번호 (부동산등기용등록번호)			변동원인
주	1층	철근콘크리트구조	제1종근린생활시설(의원)	40.33	코리아신타주식회사	서울특별시 강남구 테헤란로 508, 10층(대치동, 해성2빌딩)	1/1	2020.10.29.
		-이하여백-			110111-2*****			소유권이전
공용부분						-이하여백-		
구분	층별	구조	용도	면적(m ²)	※ 이 건축물대장은 현소유자만 표시한 것입니다.			
주	각층	철골철근콘크리트구조	주차장	18.2604				
주	각층	철근콘크리트구조	계단,복도,EV충동	13.5654				

이 등(초)본은 건축물대장의 원본 내용과 틀림없음을 증명합니다.

부산진구청장



담당자:
전화:

발급일자: 2025년 10월 21일

※ 경계벽이 없는 구분점포의 경우에는 전유부분 구조란에 경계벽이 없음을 기재합니다.

297mm×210mm(백상지 (80g/m))



건물D	2220201320005784	고유번호	2623010400-3-08640001	명칭	다인 로얄팰리스	호명칭	126
대지위치	부산광역시 부산진구 범천동			지번	864-1	도로명주소	부산광역시 부산진구 신천대로65번길 9 (범천동)

공용 부분					공동주택(아파트) 가격 (단위 : 원)		
구분	층별	※구조	용도	면적(m ²)	기준일	공동주택(아파트) 가격	
주	각층	철골철근콘크리트구조	기계실, 전기실, 발전기실등	0.6366			
		- 이하여백 -					
					*부동산 가격공시에 관한 법률 제 18조에 따른 공동주택가격만 표시됩니다.		

변동사항				그 밖의 기재사항
변동일	변동내용 및 원인		변동일	
2020.10.28.	[생성(신축)] 신규작성[2016-건축과-신축허가1] - 이하여백 -			



■ 건축물대장의 기재 및 관리 등에 관한 규칙 [별지 제5호서식] <개정 2023. 8. 1.>

집합건축물대장(전유부, 갑)

(2쪽 중 제1쪽)

건물D	2220201320005840	고유번호	2623010400-3-08640001	명칭	다인 로얄팰리스	호명칭	128-2
대지위치	부산광역시 부산진구 범천동			지번	864-1	도로명주소	부산광역시 부산진구 신천대로65번길 9 (범천동)

전유부분					소유자현황			
구분	층별	※구조	용도	면적(m)	성명(명칭)	주소	소유권지분	변동일자
					주민(법인)등록번호 (부동산등기용등록번호)			변동원인
주	1층	철근콘크리트구조	제1종근린생활시설(의원)	14	코리아신타주식회사	서울특별시 강남구 테헤란로 508, 10층(대치동, 해성2빌딩)	1/1	2020.10.29.
		-이하여백-			110111-2*****			소유권이전
공용부분						-이하여백-		
구분	층별	구조	용도	면적(m)	※ 이 건축물대장은 현소유자만 표시한 것입니다.			
주	각층	철골철근콘크리트구조	주차장	6.3388				
주	각층	철근콘크리트구조	계단,복도,EV홀등	4.709				

이 등(초)본은 건축물대장의 원본 내용과 틀림없음을 증명합니다.

부산진구청장



담당자:
전화:

발급일자: 2025년 10월 21일

※ 경계벽이 없는 구분점포의 경우에는 전유부분 구조란에 경계벽이 없음을 기재합니다.

297mm×210mm(백상지 (80g/m))



(2쪽 중 제2쪽)

건물D	2220201320005840	고유번호	2623010400-3-08640001	명칭	다인 로얄팰리스	호명칭	128-2
대지위치	부산광역시 부산진구 범천동			지번	864-1	도로명주소	부산광역시 부산진구 신천대로65번길 9 (범천동)

공용부분					공동주택(아파트) 가격 (단위 : 원)	
구분	층별	※구조	용도	면적(㎡)	기준일	공동주택(아파트) 가격
주	각층	철골철근콘크리트구조	기계실, 전기실, 발전기실등	0.221		
		-이하여백-				

*부동산 가격공시에 관한 법률 제 18조에 따른 공동주택가격만 표시됩니다.

변동사항				그 밖의 기재사항
변동일	변동내용 및 원인	변동일	변동내용 및 원인	
2020.10.28.	[생성(신축)] 신규작성[2016-건축과-신축허가1] -이하여백-			

297mm×210mm(백상지 (80g/m))



■ 건축물대장의 기재 및 관리 등에 관한 규칙 [별지 제5호서식] <개정 2023. 8. 1.>

집합건축물대장(전유부, 갑)

(2쪽 중 제1쪽)

건물D	2220201320005838	고유번호	2623010400-3-08640001	명칭	다인 로얄팰리스	호명칭	129-2
대지위치	부산광역시 부산진구 범천동		지번	864-1	도로명주소	부산광역시 부산진구 신천대로65번길 9 (범천동)	

전유부분					소유자현황			
구분	층별	※구조	용도	면적(m ²)	성명(명칭)	주소	소유권 지분	변동일자
					주민(법인)등록번호 (부동산등기용등록번호)			변동원인
주	1층	철근콘크리트구조	제1종근린생활시설(의원)	14	코리아신탁주식회사	서울특별시 강남구 테헤란로 508, 10 층(대치동, 해성2빌딩)	1/1	2020.10.29.
		-이하여백-			110111-2*****			소유권이전
공용부분						-이하여백-		
구분	층별	구조	용도	면적(m ²)	※ 이 건축물대장은 현소유자만 표시한 것입니다.			
주	각층	철골철근콘크리트구조	주차장	6.3388				
주	각층	철근콘크리트구조	계단,복도,EV홀등	4.709				

이 등(초)본은 건축물대장의 원본 내용과 틀림없음을 증명합니다.

부산진구청장

담당자:
전화:

발급일자: 2025년 10월 21일

※ 경계벽이 없는 구분점포의 경우에는 전유부분 구조란에 경계벽이 없음을 기재합니다.

297mm×210mm(백상지 (80g/m²))

건물D	2220201320005838	고유번호	2623010400-3-08640001	명칭	다인 로얄팰리스	호명칭	129-2
대지위치	부산광역시 부산진구 범천동			지번	864-1	도로명주소 부산광역시 부산진구 신천대로65번길 9 (범천동)	

공용 부분					공동주택(아파트) 가격 (단위 : 원)	
구분	층별	※구조	용도	면적(㎡)	기준일	공동주택(아파트) 가격
주	각층	철골철근콘크리트구조	기계실, 전기실, 발전기실등	0.221		
		-이하여백-				

*부동산 가격공시에 관한 법률 제 18조에 따른 공동주택가격만 표시됩니다.

변동사항				그 밖의 기재사항	
변동일	변동내용 및 원인		변동일		변동내용 및 원인
2020.10.28.	[생성(신축)] 신규작성[2016-건축과-신축허가1] -이하여백-				



■ 건축물대장의 기재 및 관리 등에 관한 규칙 [별지 제5호서식] <개정 2023. 8. 1.>

집합건축물대장(전유부, 갑)

(2쪽 중 제1쪽)

건물D	2220201320005836	고유번호	2623010400-3-08640001	명칭	다인 로얄팰리스	호명칭	130-2
대지위치	부산광역시 부산진구 범천동		지번	864-1	도로명주소	부산광역시 부산진구 신천대로65번길 9 (범천동)	

전유부분					소유자현황			
구분	층별	※구조	용도	면적(m)	성명(명칭)	주소	소유권 지분	변동일자
					주민(법인)등록번호 (부동산등기용등록번호)			변동원인
주	1층	철근콘크리트구조	제1종근린생활시설(의원)	14	코리아신타주식회사	서울특별시 강남구 테헤란로 508, 10 층(대치동, 해성2빌딩)	1/1	2020.10.29.
		-이하여백-			110111-2*****			소유권이전
공용부분						-이하여백-		
구분	층별	구조	용도	면적(m)	※ 이 건축물대장은 현소유자만 표시한 것입니다.			
주	각층	철골철근콘크리트구조	주차장	6.3388				
주	각층	철근콘크리트구조	계단,복도,EV홀등	4.709				

이 등(초)본은 건축물대장의 원본 내용과 틀림없음을 증명합니다.

부산진구청장

담당자:
전화:

발급일자: 2025년 10월 21일

※ 경계벽이 없는 구분점포의 경우에는 전유부분 구조란에 경계벽이 없음을 기재합니다.

297mm×210mm(백상지 (80g/m))



건물D	2220201320005836	고유번호	2623010400-3-08640001	명칭	다인 로얄팰리스	호명칭	130-2
대지위치	부산광역시 부산진구 범천동			지번	864-1	도로명주소 부산광역시 부산진구 신천대로65번길 9 (범천동)	

공용 부분					공동주택(아파트) 가격 (단위 : 원)	
구분	층별	※구조	용도	면적(m)	기준일	공동주택(아파트) 가격
주	각층	철골철근콘크리트구조	기계실, 전기실, 발전기실등	0.221		
		-이하여백-				
					*부동산 가격공시에 관한 법률 제 18조에 따른 공동주택가격만 표시됩니다.	

변동사항				그 밖의 기재사항	
변동일	변동내용 및 원인		변동일		변동내용 및 원인
2020.10.28.	[생성(신축)] 신규작성[2016-건축과-신축허가1] -이하여백-				



■ 건축물대장의 기재 및 관리 등에 관한 규칙 [별지 제5호서식] <개정 2023. 8. 1.>

집합건축물대장(전유부, 갑)

(2쪽 중 제1쪽)

건물D 2220201320005799	고유번호 2623010400-3-08640001	명칭 다인 로얄팰리스	호명칭 131-2
대지위치 부산광역시 부산진구 범천동	지번 864-1	도로명주소 부산광역시 부산진구 신천대로65번길 9 (범천동)	

전유부분					소유자현황			
구분	층별	※구조	용도	면적(m ²)	성명(명칭)	주소	소유권 지분	변동일자
					주민(법인)등록번호 (부동산등기용등록번호)			변동원인
주	1층	철근콘크리트구조	제1종근린생활시설(의원)	11.9	코리아신타쿠식회사	서울특별시 강남구 테헤란로 508, 10층(대치동, 해성2빌딩)	1/1	2020.10.29.
		-이하여백-			110111-2*****			소유권이전
공용부분						-이하여백-		
구분	층별	구조	용도	면적(m ²)	※ 이 건축물대장은 현소유자만 표시한 것입니다.			
주	각층	철골철근콘크리트구조	주차장	5.388				
주	각층	철근콘크리트구조	계단,복도,EV충동	4.0026				

이 등(초)본은 건축물대장의 원본 내용과 틀림없음을 증명합니다.

부산진구청장



담당자:
전화:

발급일자: 2025년 10월 21일

※ 경계벽이 없는 구분점포의 경우에는 전유부분 구조란에 경계벽이 없음을 기재합니다.

297mm×210mm(백상지 (80g/m²))



(2쪽 중 제2쪽)

건물D	2220201320005799	고유번호	2623010400-3-08640001	명칭	다인 로얄팰리스	호명칭	131-2
대지위치	부산광역시 부산진구 범천동			지번	864-1	도로명주소 부산광역시 부산진구 신천대로65번길 9 (범천동)	

공용 부분					공동주택(아파트) 가격 (단위 : 원)	
구분	층별	※구조	용도	면적(m ²)	기준일	공동주택(아파트) 가격
주	각층	철골철근콘크리트구조	기계실, 전기실, 발전기실등	0.1878		
		-이하여백-				
					*부동산 가격공시에 관한 법률 제 18조에 따른 공동주택가격만 표시됩니다.	

변동사항				그 밖의 기재사항	
변동일	변동내용 및 원인		변동일		변동내용 및 원인
2020.10.28.	[생성(신축)] 신규작성[2016-건축과-신축허가1] -이하여백-				

297mm×210mm(백상지 (80g/m))

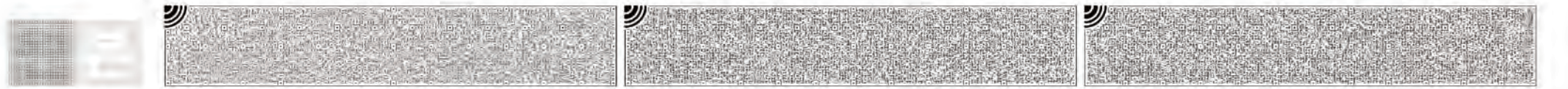

■ 건축물대장의 기재 및 관리 등에 관한 규칙 [별지 제5호서식] <개정 2023. 8. 1.>

집합건축물대장(전유부, 갑)

(2쪽 중 제1쪽)

건물D	2220201320005843	고유번호	2623010400-3-08640001	명칭	다인 로얄팰리스	호명칭	132-2
대지위치	부산광역시 부산진구 범천동		지번	864-1	도로명주소	부산광역시 부산진구 신천대로65번길 9 (범천동)	

전유부분					소유자현황			
구분	층별	※구조	용도	면적(m)	성명(명칭)	주소	소유권지분	변동일자
					주민(법인)등록번호 (부동산등기용등록번호)			변동원인
주	1층	철근콘크리트구조	제1종근린생활시설(의원)	12.95	코리아신타주식회사	서울특별시 강남구 테헤란로 508, 10층(대치동, 해성2빌딩)	1/1	2020.10.29.
		-이하여백-			110111-2*****			소유권이전
공용부분						-이하여백-		
구분	층별	구조	용도	면적(m)	※ 이 건축물대장은 현소유자만 표시한 것입니다.			
주	각층	철골철근콘크리트구조	주차장	5.8634				
주	각층	철근콘크리트구조	계단,복도,EV충동	4.3558				

이 등(초)본은 건축물대장의 원본 내용과 틀림없음을 증명합니다.

부산진구청장



담당자:
전화:

발급일자: 2025년 10월 21일

※ 경계벽이 없는 구분점포의 경우에는 전유부분 구조란에 경계벽이 없음을 기재합니다.

297mm×210mm(백상지 (80g/m))



건물D	2220201320005843	고유번호	2623010400-3-08640001	명칭	다인 로얄팰리스	호명칭	132-2
대지위치	부산광역시 부산진구 범천동			지번	864-1	도로명주소 부산광역시 부산진구 신천대로65번길 9 (범천동)	

공용부분					공동주택(아파트) 가격 (단위 : 원)	
구분	층별	※구조	용도	면적(㎡)	기준일	공동주택(아파트) 가격
주	각층	철골철근콘크리트구조	기계실, 전기실, 발전기실등	0.2044		
		-이하여백-				
					*부동산 가격공시에 관한 법률 제 18조에 따른 공동주택가격만 표시됩니다.	

변동사항				그 밖의 기재사항	
변동일	변동내용 및 원인		변동일		변동내용 및 원인
2020.10.28.	[생성(신축)] 신규작성[2016-건축과-신축허가1] -이하여백-				



■ 건축물대장의 기재 및 관리 등에 관한 규칙 [별지 제5호서식] <개정 2023. 8. 1.>

집합건축물대장(전유부, 갑)

(2쪽 중 제1쪽)

건물D	2220201320005852	고유번호	2623010400-3-08640001	명칭	다인 로얄팰리스	호명칭	201
대지위치	부산광역시 부산진구 범천동			지번	864-1	도로명주소	부산광역시 부산진구 신천대로65번길 9 (범천동)

전유부분					소유자현황			
구분	층별	※구조	용도	면적(m ²)	성명(명칭)	주소	소유권지분	변동일자
					주민(법인)등록번호 (부동산등기용등록번호)			변동원인
주	2층	철근콘크리트구조	제2종근린생활시설(서점(1종근.생미해당))	36.23	코리아신탁주식회사	서울특별시 강남구 테헤란로 508, 10층(대치동, 해성2빌딩)	1/1	2020.10.29.
		-이하여백-			110111-2*****			소유권이전
공용부분						-이하여백-		
구분	층별	구조	용도	면적(m ²)	※ 이 건축물대장은 현소유자만 표시한 것입니다.			
주	각층	철골철근콘크리트구조	주차장	16.404				
주	각층	철근콘크리트구조	계단,복도,EV홀등	12.1863				

이 등(초)본은 건축물대장의 원본 내용과 틀림없음을 증명합니다.

부산진구청장



담당자:
전화:

발급일자: 2025년 10월 21일

※ 경계벽이 없는 구분점포의 경우에는 전유부분 구조란에 경계벽이 없음을 기재합니다.

297mm×210mm(백상지 (80g/m²))



건물D	2220201320005852	고유번호	2623010400-3-08640001	명칭	다인 로얄팰리스	호명칭	201
대지위치	부산광역시 부산진구 범천동			지번	864-1	도로명주소 부산광역시 부산진구 신천대로65번길 9 (범천동)	

공용 부분					공동주택(아파트) 가격 (단위 : 원)	
구분	층별	※구조	용도	면적(㎡)	기준일	공동주택(아파트) 가격
주	각층	철골철근콘크리트구조	기계실, 전기실, 발전기실등	0.5719		
		-이하여백-				
					*부동산 가격공시에 관한 법률 제 18조에 따른 공동주택가격만 표시됩니다.	

변동사항				그 밖의 기재사항	
변동일	변동내용 및 원인		변동일		변동내용 및 원인
2020.10.28.	[생성(신축)] 신규작성[2016-건축과-신축허가1] -이하여백-				

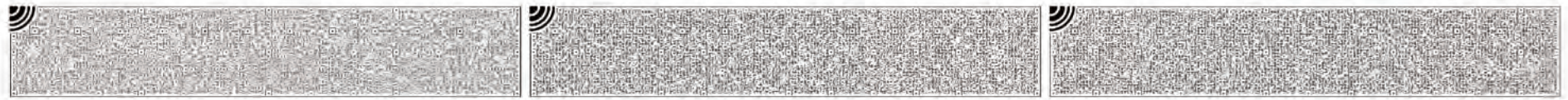

■ 건축물대장의 기재 및 관리 등에 관한 규칙 [별지 제5호서식] <개정 2023. 8. 1.>

집합건축물대장(전유부, 갑)

(2쪽 중 제1쪽)

건물D 2220201320005212	고유번호 2623010400-3-08640001	명칭 다인 로얄팰리스	호명칭 203
대지위치 부산광역시 부산진구 범천동	지번 864-1	도로명주소 부산광역시 부산진구 신천대로65번길 9 (범천동)	

전유부분					소유자현황			
구분	층별	※구조	용도	면적(m)	성명(명칭)	주소	소유권 지분	변동일자
					주민(법인)등록번호 (부동산등기용등록번호)			변동원인
주	2층	철근콘크리트구조	제2종근린생활시설(서점(1종근.생미해당))	37.16	코리아신타주식회사	서울특별시 강남구 테헤란로 508, 10층(대치동, 해성2빌딩)	1/1	2020.10.29.
		-이하여백-			110111-2*****			소유권이전
공용부분						-이하여백-		
구분	층별	구조	용도	면적(m)	※ 이 건축물대장은 현소유자만 표시한 것입니다.			
주	각층	철골철근콘크리트구조	주차장	16.8251				
주	각층	철근콘크리트구조	계단,복도,EV홀등	12.4991				

이 등(초)본은 건축물대장의 원본 내용과 틀림없음을 증명합니다.

부산진구청장



담당자:
전화:

발급일자: 2025년 10월 21일

※ 경계벽이 없는 구분점포의 경우에는 전유부분 구조란에 경계벽이 없음을 기재합니다.

297mm×210mm(백상지 (80g/m))



건물D	2220201320005212	고유번호	2623010400-3-08640001	명칭	다인 로얄팰리스	호명칭	203
대지위치	부산광역시 부산진구 범천동			지번	864-1	도로명주소 부산광역시 부산진구 신천대로65번길 9 (범천동)	

공용부분					공동주택(아파트) 가격 (단위 : 원)	
구분	층별	※구조	용도	면적(m ²)	기준일	공동주택(아파트) 가격
주	각층	철골철근콘크리트구조	기계실, 전기실, 발전기실등	0.5866		
		-이하여백-				
					*부동산 가격공시에 관한 법률 제 18조에 따른 공동주택가격만 표시됩니다.	

변동사항				그 밖의 기재사항	
변동일	변동내용 및 원인		변동일		변동내용 및 원인
2020.10.28.	[생성(신축)] 신규작성[2016-건축과-신축허가1] -이하여백-				



■ 건축물대장의 기재 및 관리 등에 관한 규칙 [별지 제5호서식] <개정 2023. 8. 1.>

집합건축물대장(전유부, 갑)

(2쪽 중 제1쪽)

건물D	2220201320005853	고유번호	2623010400-3-08640001	명칭	다인 로얄팰리스	호명칭	204
대지위치	부산광역시 부산진구 범천동		지번	864-1	도로명주소 부산광역시 부산진구 신천대로65번길 9 (범천동)		

전유부분					소유자현황			
구분	층별	※구조	용도	면적(m ²)	성명(명칭)	주소	소유권지분	변동일자
					주민(법인)등록번호 (부동산등기용등록번호)			변동원인
주	2층	철근콘크리트구조	제2종근린생활시설(서점(1종근.생미해당))	37.16	코리아신타주식회사	서울특별시 강남구 테헤란로 508, 10층(대치동, 해성2빌딩)	1/1	2020.10.29.
		-이하여백-			110111-2*****			소유권이전
공용부분						-이하여백-		
구분	층별	구조	용도	면적(m ²)	※ 이 건축물대장은 현소유자만 표시한 것입니다.			
주	각층	철골철근콘크리트구조	주차장	16.8251				
주	각층	철근콘크리트구조	계단,복도,EV홀등	12.4991				

이 등(초)본은 건축물대장의 원본 내용과 틀림없음을 증명합니다.

부산진구청장



담당자:
전화:

발급일자: 2025년 10월 21일

※ 경계벽이 없는 구분점포의 경우에는 전유부분 구조란에 경계벽이 없음을 기재합니다.

297mm×210mm(백상지 (80g/m²))



(2쪽 중 제2쪽)

건물D	2220201320005853	고유번호	2623010400-3-08640001	명칭	다인 로얄팰리스	호명칭	204
대지위치	부산광역시 부산진구 범천동		지번	864-1	도로명주소 부산광역시 부산진구 신천대로65번길 9 (범천동)		

공용부분				공동주택(아파트) 가격 (단위 : 원)		
구분	층별	※구조	용도	면적(㎡)	기준일	공동주택(아파트) 가격
주	각층	철골철근콘크리트구조	기계실, 전기실, 발전기실등	0.5866		
		-이하여백-				
				*부동산 가격공시에 관한 법률 제 18조에 따른 공동주택가격만 표시됩니다.		

변동사항				그 밖의 기재사항	
변동일	변동내용 및 원인		변동일		변동내용 및 원인
2020.10.28.	[생성(신축)] 신규작성[2016-건축과-신축허가1] -이하여백-				

297mm×210mm(백상지 80g/㎡)



■ 건축물대장의 기재 및 관리 등에 관한 규칙 [별지 제5호서식] <개정 2023. 8. 1.>

집합건축물대장(전유부, 갑)

(2쪽 중 제1쪽)

건물D 2220201320005210	고유번호 2623010400-3-08640001	명칭 다인 로얄팰리스	호명칭 205
대지위치 부산광역시 부산진구 범천동	지번 864-1	도로명주소 부산광역시 부산진구 신천대로65번길 9 (범천동)	

전유부분					소유자현황			
구분	층별	※구조	용도	면적(m)	성명(명칭)	주소	소유권 지분	변동일자
					주민(법인)등록번호 (부동산등기용등록번호)			변동원인
주	2층	철근콘크리트구조	제2종근린생활시설(서점(1종근.생미해당))	27.87	코리아신탁주식회사	서울특별시 강남구 테헤란로 508, 10층(대치동, 해성2빌딩)	1/1	2020.10.29.
		-이하여백-			110111-2*****			소유권이전
공용부분						-이하여백-		
구분	층별	구조	용도	면적(m)	※ 이 건축물대장은 현소유자만 표시한 것입니다.			
주	각층	철골철근콘크리트구조	주차장	12.6188				
주	각층	철근콘크리트구조	계단,복도,EV홀등	9.3743				

이 등(초)본은 건축물대장의 원본 내용과 틀림없음을 증명합니다.

부산진구청장



담당자:
전화:

발급일자: 2025년 10월 21일

※ 경계벽이 없는 구분점포의 경우에는 전유부분 구조란에 경계벽이 없음을 기재합니다.

297mm×210mm(백상지 (80g/m))



건물D	2220201320005210	고유번호	2623010400-3-08640001	명칭	다인 로얄팰리스	호명칭	205
대지위치	부산광역시 부산진구 범천동			지번	864-1	도로명주소 부산광역시 부산진구 신천대로65번길 9 (범천동)	

공용부분					공동주택(아파트) 가격 (단위 : 원)	
구분	층별	※구조	용도	면적(㎡)	기준일	공동주택(아파트) 가격
주	각층	철골철근콘크리트구조	기계실, 전기실, 발전기실등	0.4399		
		-이하여백-				
					*부동산 가격공시에 관한 법률 제 18조에 따른 공동주택가격만 표시됩니다.	

변동사항				그 밖의 기재사항
변동일	변동내용 및 원인	변동일	변동내용 및 원인	
2020.10.28.	[생성(신축)] 신규작성[2016-건축과-신축허가1] -이하여백-			



■ 건축물대장의 기재 및 관리 등에 관한 규칙 [별지 제5호서식] <개정 2023. 8. 1.>

집합건축물대장(전유부, 갑)

(2쪽 중 제1쪽)

건물D 2220201320005854	고유번호 2623010400-3-08640001	명칭 다인 로얄팰리스	호명칭 206
대지위치 부산광역시 부산진구 범천동	지번 864-1	도로명주소 부산광역시 부산진구 신천대로65번길 9 (범천동)	

전유부분					소유자현황			
구분	층별	※구조	용도	면적(m ²)	성명(명칭)	주소	소유권 지분	변동일자
					주민(법인)등록번호 (부동산등기용등록번호)			변동원인
주	2층	철근콘크리트구조	제2종근린생활시설(서점(1종근.생미해당))	27.87	코리아신탁주식회사	서울특별시 강남구 테헤란로 508, 10층(대치동, 해성2빌딩)	1/1	2020.10.29.
		-이하여백-			110111-2*****			소유권이전
공용부분						-이하여백-		
구분	층별	구조	용도	면적(m ²)	※ 이 건축물대장은 현소유자만 표시한 것입니다.			
주	각층	철골철근콘크리트구조	주차장	12.6188				
주	각층	철근콘크리트구조	계단,복도,EV홀등	9.3743				

이 등(초)본은 건축물대장의 원본 내용과 틀림없음을 증명합니다.

부산진구청장



담당자:
전화:

발급일자: 2025년 10월 21일

※ 경계벽이 없는 구분점포의 경우에는 전유부분 구조란에 경계벽이 없음을 기재합니다.

297mm×210mm(백상지 (80g/m²))



(2쪽 중 제2쪽)

건물D	2220201320005854	고유번호	2623010400-3-08640001	명칭	다인 로얄팰리스	호명칭	206
대지위치	부산광역시 부산진구 범천동		지번	864-1	도로명주소 부산광역시 부산진구 신천대로65번길 9 (범천동)		

공용부분					공동주택(아파트) 가격 (단위 : 원)	
구분	층별	※구조	용도	면적(㎡)	기준일	공동주택(아파트) 가격
주	각층	철골철근콘크리트구조	기계실,전기실,발전기실등	0.4399		
		-이하여백-				
					*부동산 가격공시에 관한 법률 제 18조에 따른 공동주택가격만 표시됩니다.	

변동사항				그 밖의 기재사항
변동일	변동내용 및 원인		변동내용 및 원인	
2020.10.28.	[생성(신축)] 신규작성[2016-건축과-신축허가1] -이하여백-			



■ 건축물대장의 기재 및 관리 등에 관한 규칙 [별지 제5호서식] <개정 2023. 8. 1.>

집합건축물대장(전유부, 갑)

(2쪽 중 제1쪽)

건물D 2220201320005209	고유번호 2623010400-3-08640001	명칭 다인 로얄팰리스	호명칭 207
대지위치 부산광역시 부산진구 범천동	지번 864-1	도로명주소 부산광역시 부산진구 신천대로65번길 9 (범천동)	

전유부분					소유자현황			
구분	층별	※구조	용도	면적(m)	성명(명칭)	주소	소유권 지분	변동일자
					주민(법인)등록번호 (부동산등기용등록번호)			변동원인
주	2층	철근콘크리트구조	제2종근린생활시설(서점(1종근.생미해당))	27.87	코리아신탁주식회사	서울특별시 강남구 테헤란로 508, 10층(대치동, 해성2빌딩)	1/1	2020.10.29.
		-이하여백-			110111-2*****			소유권이전
공용부분						-이하여백-		
구분	층별	구조	용도	면적(m)	※ 이 건축물대장은 현소유자만 표시한 것입니다.			
주	각층	철골철근콘크리트구조	주차장	12.6188				
주	각층	철근콘크리트구조	계단,복도,EV홀등	9.3743				

이 등(초)본은 건축물대장의 원본 내용과 틀림없음을 증명합니다.

부산진구청장



담당자:
전화:

발급일자: 2025년 10월 21일

※ 경계벽이 없는 구분점포의 경우에는 전유부분 구조란에 경계벽이 없음을 기재합니다.

297mm×210mm(백상지 (80g/m))



(2쪽 중 제2쪽)

건물D	2220201320005209	고유번호	2623010400-3-08640001	명칭	다인 로얄팰리스	호명칭	207
대지위치	부산광역시 부산진구 범천동		지번	864-1	도로명주소	부산광역시 부산진구 신천대로65번길 9 (범천동)	

공용 부분					공동주택(아파트) 가격 (단위: 원)	
구분	층별	※구조	용도	면적(m ²)	기준일	공동주택(아파트) 가격
주	각층	철골철근콘크리트구조	기계실, 전기실, 발전기실등	0.4399		
		-이하여백-				
					*부동산 가격공시에 관한 법률 제 18조에 따른 공동주택가격만 표시됩니다.	

변동사항				그 밖의 기재사항	
변동일	변동내용 및 원인		변동일		변동내용 및 원인
2020.10.28.	[생성(신축)] 신규작성[2016-건축과-신축허가1] -이하여백-				

297mm×210mm(백상지 80g/m²)

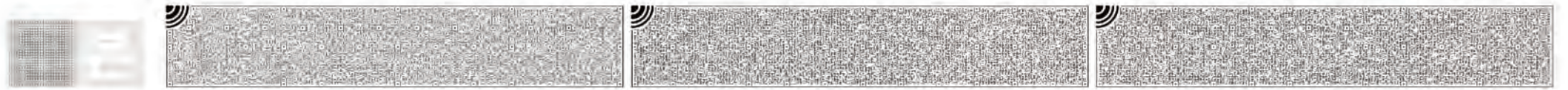

■ 건축물대장의 기재 및 관리 등에 관한 규칙 [별지 제5호서식] <개정 2023. 8. 1.>

집합건축물대장(전유부, 갑)

(2쪽 중 제1쪽)

건물D 2220201320005208	고유번호 2623010400-3-08640001	명칭 다인 로얄팰리스	호명칭 209
대지위치 부산광역시 부산진구 범천동	지번 864-1	도로명주소 부산광역시 부산진구 신천대로65번길 9 (범천동)	

전유부분					소유자현황			
구분	층별	※구조	용도	면적(m ²)	성명(명칭)	주소	소유권 지분	변동일자
					주민(법인)등록번호 (부동산등기용등록번호)			변동원인
주	2층	철근콘크리트구조	제2종근린생활시설(서점(1종근.생미해당))	75.99	코리아신탁주식회사	서울특별시 강남구 테헤란로 508, 10층(대치동, 해성2빌딩)	1/1	2020.10.29.
	-이하여백-				110111-2*****			소유권이전
공용부분						-이하여백-		
구분	층별	구조	용도	면적(m ²)	※ 이 건축물대장은 현소유자만 표시한 것입니다.			
주	각층	철골철근콘크리트구조	주차장	34.4064				
주	각층	철근콘크리트구조	계단,복도,EV홀등	25.56				

이 등(초)본은 건축물대장의 원본 내용과 틀림없음을 증명합니다.

부산진구청장



담당자:
전화:

발급일자: 2025년 10월 21일

※ 경계벽이 없는 구분점포의 경우에는 전유부분 구조란에 경계벽이 없음을 기재합니다.

297mm×210mm(백상지 (80g/m²))



건물D	2220201320005208	고유번호	2623010400-3-08640001	명칭	다인 로얄팰리스	호명칭	209
대지위치	부산광역시 부산진구 범천동			지번	864-1	도로명주소 부산광역시 부산진구 신천대로65번길 9 (범천동)	

공용부분					공동주택(아파트) 가격 (단위 : 원)	
구분	층별	※구조	용도	면적(㎡)	기준일	공동주택(아파트) 가격
주	각층	철골철근콘크리트구조	기계실, 전기실, 발전기실등	1.1996		
		-이하여백-				
*부동산 가격공시에 관한 법률 제 18조에 따른 공동주택가격만 표시됩니다.						

변동사항				그 밖의 기재사항	
변동일	변동내용 및 원인		변동일		변동내용 및 원인
2020.10.28.	[생성(신축)] 신규작성[2016-건축과-신축허가1] -이하여백-				

297mm×210mm(백상지 (80g/m))



■ 건축물대장의 기재 및 관리 등에 관한 규칙 [별지 제5호서식] <개정 2023. 8. 1.>

집합건축물대장(전유부, 갑)

(2쪽 중 제1쪽)

건물D 2220201320005856	고유번호 2623010400-3-08640001	명칭 다인 로얄팰리스	호명칭 210
대지위치 부산광역시 부산진구 범천동	지번 864-1	도로명주소 부산광역시 부산진구 신천대로65번길 9 (범천동)	

전유부분					소유자현황			
구분	층별	※구조	용도	면적(m ²)	성명(명칭)	주소	소유권 지분	변동일자
					주민(법인)등록번호 (부동산등기용등록번호)			변동원인
주	2층	철근콘크리트구조	제2종근린생활시설(서점(1종근.생미해당))	27.87	코리아신탁주식회사	서울특별시 강남구 테헤란로 508, 10층(대치동, 해성2빌딩)	1/1	2020.10.29.
		-이하여백-			110111-2*****			소유권이전
공용부분						-이하여백-		
구분	층별	구조	용도	면적(m ²)	※ 이 건축물대장은 현소유자만 표시한 것입니다.			
주	각층	철골철근콘크리트구조	주차장	12.6188				
주	각층	철근콘크리트구조	계단,복도,EV홀등	9.3743				

이 등(초)본은 건축물대장의 원본 내용과 틀림없음을 증명합니다.

부산진구청장



담당자:
전화:

발급일자: 2025년 10월 21일

※ 경계벽이 없는 구분점포의 경우에는 전유부분 구조란에 경계벽이 없음을 기재합니다.

297mm×210mm(백상지 (80g/m²))



(2쪽 중 제2쪽)

건물D	2220201320005856	고유번호	2623010400-3-08640001	명칭	다인 로얄팰리스	호명칭	210
대지위치	부산광역시 부산진구 범천동			지번	864-1	도로명주소	부산광역시 부산진구 신천대로65번길 9 (범천동)

공용부분					공동주택(아파트) 가격 (단위 : 원)	
구분	층별	※구조	용도	면적(m ²)	기준일	공동주택(아파트) 가격
주	각층	철골철근콘크리트구조	기계실, 전기실, 발전기실등	0.4399		
		-이하여백-				
					*부동산 가격공시에 관한 법률 제 18조에 따른 공동주택가격만 표시됩니다.	

변동사항				그 밖의 기재사항	
변동일	변동내용 및 원인		변동일		변동내용 및 원인
2020.10.28.	[생성(신축)] 신규작성[2016-건축과-신축허가1] -이하여백-				

297mm×210mm(백상지 80g/m²)



■ 건축물대장의 기재 및 관리 등에 관한 규칙 [별지 제5호서식] <개정 2023. 8. 1.>

집합건축물대장(전유부, 갑)

(2쪽 중 제1쪽)

건물D 2220201320005207	고유번호 2623010400-3-08640001	명칭 다인 로얄팰리스	호명칭 211
대지위치 부산광역시 부산진구 범천동		지번 864-1	도로명주소 부산광역시 부산진구 신천대로65번길 9 (범천동)

전유부분					소유자현황			
구분	층별	※구조	용도	면적(m ²)	성명(명칭)	주소	소유권지분	변동일자
					주민(법인)등록번호 (부동산등기용등록번호)			변동원인
주	2층	철근콘크리트구조	제2종근린생활시설(서점(1종근.생미해당))	37.16	코리아신탁주식회사	서울특별시 강남구 테헤란로 508, 10층(대치동, 해성2빌딩)	1/1	2020.10.29.
		-이하여백-			110111-2*****			소유권이전
공용부분								
구분	층별	구조	용도	면적(m ²)	※ 이 건축물대장은 현소유자만 표시한 것입니다.			
주	각층	철골철근콘크리트구조	주차장	16.8251				
주	각층	철근콘크리트구조	계단,복도,EV홀등	12.4991				

이 등(초)본은 건축물대장의 원본 내용과 틀림없음을 증명합니다.

부산진구청장



담당자:
전화:

발급일자: 2025년 10월 21일

※ 경계벽이 없는 구분점포의 경우에는 전유부분 구조란에 경계벽이 없음을 기재합니다.

297mm×210mm(백상지 (80g/m²))



건물D	2220201320005207	고유번호	2623010400-3-08640001	명칭	다인 로얄팰리스	호명칭	211
대지위치	부산광역시 부산진구 범천동		지번	864-1	도로명주소	부산광역시 부산진구 신천대로65번길 9 (범천동)	

공용부분					공동주택(아파트) 가격 (단위 : 원)	
구분	층별	※구조	용도	면적(m)	기준일	공동주택(아파트) 가격
주	각층	철골철근콘크리트구조	기계실, 전기실, 발전기실등	0.5866		
		-이하여백-				
					*부동산 가격공시에 관한 법률 제 18조에 따른 공동주택가격만 표시됩니다.	

변동사항				그 밖의 기재사항	
변동일	변동내용 및 원인		변동일		변동내용 및 원인
2020.10.28.	[생성(신축)] 신규작성[2016-건축과-신축허가1] -이하여백-				

297mm×210mm(백상지 (80g/m))



■ 건축물대장의 기재 및 관리 등에 관한 규칙 [별지 제5호서식] <개정 2023. 8. 1.>

집합건축물대장(전유부, 갑)

(2쪽 중 제1쪽)

건물D	2220201320005857	고유번호	2623010400-3-08640001	명칭	다인 로얄팰리스	호명칭	212
대지위치	부산광역시 부산진구 범천동		지번	864-1	도로명주소	부산광역시 부산진구 신천대로65번길 9 (범천동)	

전유부분					소유자현황			
구분	층별	※구조	용도	면적(m ²)	성명(명칭)	주소	소유권지분	변동일자
					주민(법인)등록번호 (부동산등기용등록번호)			변동원인
주	2층	철근콘크리트구조	제2종근린생활시설(서점(1종근.생미해당))	37.16	코리아신탁주식회사	서울특별시 강남구 테헤란로 508, 10층(대치동, 해성2빌딩)	1/1	2020.10.29.
		-이하여백-			110111-2*****			소유권이전
공용부분						-이하여백-		
구분	층별	구조	용도	면적(m ²)	※ 이 건축물대장은 현소유자만 표시한 것입니다.			
주	각층	철골철근콘크리트구조	주차장	16.8251				
주	각층	철근콘크리트구조	계단,복도,EV홀등	12.4991				

이 등(초)본은 건축물대장의 원본 내용과 틀림없음을 증명합니다.

부산진구청장

담당자:
전화:

발급일자: 2025년 10월 21일

※ 경계벽이 없는 구분점포의 경우에는 전유부분 구조란에 경계벽이 없음을 기재합니다.

297mm×210mm(백상지 (80g/m²))

건물D	2220201320005857	고유번호	2623010400-3-08640001	명칭	다인 로얄팰리스	호명칭	212
대지위치	부산광역시 부산진구 범천동		지번	864-1	도로명주소	부산광역시 부산진구 신천대로65번길 9 (범천동)	

공용부분				공동주택(아파트) 가격 (단위 : 원)		
구분	층별	※구조	용도	면적(㎡)	기준일	공동주택(아파트) 가격
주	각층	철골철근콘크리트구조	기계실, 전기실, 발전기실등	0.5866		
		- 이하여백 -				
				*부동산 가격공시에 관한 법률 제 18조에 따른 공동주택가격만 표시됩니다.		

변동사항				그 밖의 기재사항	
변동일	변동내용 및 원인		변동일		변동내용 및 원인
2020.10.28.	[생성(신축)] 신규작성[2016-건축과-신축허가1] - 이하여백 -				



■ 건축물대장의 기재 및 관리 등에 관한 규칙 [별지 제5호서식] <개정 2023. 8. 1.>

집합건축물대장(전유부, 갑)

(2쪽 중 제1쪽)

건물D	2220201320005206	고유번호	2623010400-3-08640001	명칭	다인 로얄팰리스	호명칭	213
대지위치	부산광역시 부산진구 범천동		지번	864-1	도로명주소	부산광역시 부산진구 신천대로65번길 9 (범천동)	

전유부분					소유자현황			
구분	층별	※구조	용도	면적(m ²)	성명(명칭)	주소	소유권지분	변동일자
					주민(법인)등록번호 (부동산등기용등록번호)			변동원인
주	2층	철근콘크리트구조	제2종근린생활시설(서점(1종근.생미해당))	43.08	코리아신타주식회사	서울특별시 강남구 테헤란로 508, 10층(대치동, 해성2빌딩)	1/1	2020.10.29.
		-이하여백-			110111-2*****			소유권이전
공용부분						-이하여백-		
구분	층별	구조	용도	면적(m ²)	※ 이 건축물대장은 현소유자만 표시한 것입니다.			
주	각층	철골철근콘크리트구조	주차장	19.5055				
주	각층	철근콘크리트구조	계단,복도,EV홀등	14.4903				

이 등(초)본은 건축물대장의 원본 내용과 틀림없음을 증명합니다.

부산진구청장



담당자:
전화:

발급일자: 2025년 10월 21일

※ 경계벽이 없는 구분점포의 경우에는 전유부분 구조란에 경계벽이 없음을 기재합니다.

297mm×210mm(백상지 (80g/m²))



건물D	2220201320005206	고유번호	2623010400-3-08640001	명칭	다인 로얄팰리스	호명칭	213
대지위치	부산광역시 부산진구 범천동		지번	864-1	도로명주소	부산광역시 부산진구 신천대로65번길 9 (범천동)	

공용부분					공동주택(아파트) 가격 (단위 : 원)	
구분	층별	※구조	용도	면적(m ²)	기준일	공동주택(아파트) 가격
주	각층	철골철근콘크리트구조	기계실, 전기실, 발전기실등	0.68		
		-이하여백-				
					*부동산 가격공시에 관한 법률 제 18조에 따른 공동주택가격만 표시됩니다.	

변동사항				그 밖의 기재사항	
변동일	변동내용 및 원인		변동일		변동내용 및 원인
2020.10.28.	[생성(신축)] 신규작성[2016-건축과-신축허가1] -이하여백-				

297mm×210mm(백상지 (80g/m²))



■ 건축물대장의 기재 및 관리 등에 관한 규칙 [별지 제5호서식] <개정 2023. 8. 1.>

집합건축물대장(전유부, 갑)

(2쪽 중 제1쪽)

건물D	2220201320005858	고유번호	2623010400-3-08640001	명칭	다인 로얄팰리스	호명칭	214
대지위치	부산광역시 부산진구 범천동		지번	864-1	도로명주소	부산광역시 부산진구 신천대로65번길 9 (범천동)	

전유부분					소유자현황			
구분	층별	※구조	용도	면적(m)	성명(명칭)	주소	소유권지분	변동일자
					주민(법인)등록번호 (부동산등기용등록번호)			변동원인
주	2층	철근콘크리트구조	제2종근린생활시설(서점(1종근.생미해당))	37.16	코리아신타주식회사	서울특별시 강남구 테헤란로 508, 10층(대치동, 해성2빌딩)	1/1	2020.10.29.
		-이하여백-			110111-2*****			소유권이전
공용부분						-이하여백-		
구분	층별	구조	용도	면적(m)	※ 이 건축물대장은 현소유자만 표시한 것입니다.			
주	각층	철골철근콘크리트구조	주차장	16.8251				
주	각층	철근콘크리트구조	계단,복도,EV홀등	12.4991				

이 등(초)본은 건축물대장의 원본 내용과 틀림없음을 증명합니다.

부산진구청장



담당자:
전화:

발급일자: 2025년 10월 21일

※ 경계벽이 없는 구분점포의 경우에는 전유부분 구조란에 경계벽이 없음을 기재합니다.

297mm×210mm(백상지 (80g/m))



건물D	2220201320005858	고유번호	2623010400-3-08640001	명칭	다인 로얄팰리스	호명칭	214
대지위치	부산광역시 부산진구 범천동			지번	864-1	도로명주소	부산광역시 부산진구 신천대로65번길 9 (범천동)

공용 부분					공동주택(아파트) 가격 (단위 : 원)	
구분	층별	※구조	용도	면적(㎡)	기준일	공동주택(아파트) 가격
주	각층	철골철근콘크리트구조	기계실,전기실,발전기실등	0.5866		
		-이하여백-				
					*부동산 가격공시에 관한 법률 제 18조에 따른 공동주택가격만 표시됩니다.	

변동사항				그 밖의 기재사항	
변동일	변동내용 및 원인		변동일		변동내용 및 원인
2020.10.28.	[생성(신축)] 신규작성[2016-건축과-신축허가1] -이하여백-				

297mm×210mm(백상지 (80g/m))



■ 건축물대장의 기재 및 관리 등에 관한 규칙 [별지 제5호서식] <개정 2023. 8. 1.>

집합건축물대장(전유부, 갑)

(2쪽 중 제1쪽)

건물D 2220201320005205	고유번호 2623010400-3-08640001	명칭 다인 로얄팰리스	호명칭 215
대지위치 부산광역시 부산진구 범천동	지번 864-1	도로명주소 부산광역시 부산진구 신천대로65번길 9 (범천동)	

전유부분					소유자현황			
구분	층별	※구조	용도	면적(m ²)	성명(명칭)	주소	소유권 지분	변동일자
					주민(법인)등록번호 (부동산등기용등록번호)			변동원인
주	2층	철근콘크리트구조	제2종근린생활시설(서점(1종근.생미해당))	37.16	코리아신탁주식회사	서울특별시 강남구 테헤란로 508, 10층(대치동, 해성2빌딩)	1/1	2020.10.29.
		-이하여백-			110111-2*****			소유권이전
공용부분					-이하여백-			
구분	층별	구조	용도	면적(m ²)	※ 이 건축물대장은 현소유자만 표시한 것입니다.			
주	각층	철골철근콘크리트구조	주차장	16.8251				
주	각층	철근콘크리트구조	계단,복도,EV충등	12.4991				

이 등(초)본은 건축물대장의 원본 내용과 틀림없음을 증명합니다.

부산진구청장



담당자:
전화:

발급일자: 2025년 10월 21일

※ 경계벽이 없는 구분점포의 경우에는 전유부분 구조란에 경계벽이 없음을 기재합니다.

297mm×210mm(백상지 (80g/m²))



건물D	2220201320005205	고유번호	2623010400-3-08640001	명칭	다인 로얄팰리스	호명칭	215
대지위치	부산광역시 부산진구 범천동			지번	864-1	도로명주소	부산광역시 부산진구 신천대로65번길 9 (범천동)

공용부분					공동주택(아파트) 가격 (단위 : 원)	
구분	층별	※구조	용도	면적(㎡)	기준일	공동주택(아파트) 가격
주	각층	철골철근콘크리트구조	기계실, 전기실, 발전기실등	0.5866		
		-이하여백-				
					*부동산 가격공시에 관한 법률 제 18조에 따른 공동주택가격만 표시됩니다.	

변동사항				그 밖의 기재사항	
변동일	변동내용 및 원인		변동일		변동내용 및 원인
2020.10.28.	[생성(신축)] 신규작성[2016-건축과-신축허가1] -이하여백-				

297mm×210mm(백상지 (80g/㎡))



■ 건축물대장의 기재 및 관리 등에 관한 규칙 [별지 제5호서식] <개정 2023. 8. 1.>

집합건축물대장(전유부, 갑)

(2쪽 중 제1쪽)

건물D	2220201320005204		고유번호	2623010400-3-08640001		명칭	다인 로얄팰리스	호명칭	216
대지위치	부산광역시 부산진구 범천동				지번	864-1	도로명주소	부산광역시 부산진구 신천대로65번길 9 (범천동)	
전유부분					소유자현황				
구분	층별	※구조	용도	면적(m ²)	성명(명칭)	주소	소유권 지분	변동일자	
					주민(법인)등록번호 (부동산등기용등록번호)			변동원인	
주	2층	철근콘크리트구조	제2종근린생활시설(서점(1종근.생미해당))	36.23	코리아신탁주식회사	서울특별시 강남구 테헤란로 508, 10층(대치동, 해성2빌딩)	1/1	2020.10.29.	
		-이하여백-			110111-2*****			소유권이전	
공용부분					-이하여백-				
구분	층별	구조	용도	면적(m ²)	※ 이 건축물대장은 현소유자만 표시한 것입니다.				
주	각층	철골철근콘크리트구조	주차장	16.404					
주	각층	철근콘크리트구조	계단,복도,EV홀등	12.1863					

이 등(초)본은 건축물대장의 원본 내용과 틀림없음을 증명합니다.

부산진구청장

담당자:
전화:

발급일자: 2025년 10월 21일

※ 경계벽이 없는 구분점포의 경우에는 전유부분 구조란에 경계벽이 없음을 기재합니다.

297mm×210mm(백상지 (80g/m²))

(2쪽 중 제2쪽)

건물D	2220201320005204	고유번호	2623010400-3-08640001	명칭	다인 로얄팰리스	호명칭	216
대지위치	부산광역시 부산진구 범천동			지번	864-1	도로명주소 부산광역시 부산진구 신천대로65번길 9 (범천동)	

공용부분					공동주택(아파트) 가격 (단위 : 원)	
구분	층별	※구조	용도	면적(m)	기준일	공동주택(아파트) 가격
주	각층	철골철근콘크리트구조	기계실, 전기실, 발전기실등	0.5719		
		-이하여백-				
					*부동산 가격공시에 관한 법률 제 18조에 따른 공동주택가격만 표시됩니다.	

변동사항				그 밖의 기재사항	
변동일	변동내용 및 원인		변동일		변동내용 및 원인
2020.10.28.	[생성(신축)] 신규작성[2016-건축과-신축허가1] -이하여백-				

297mm×210mm(백상지 (80g/m))



■ 건축물대장의 기재 및 관리 등에 관한 규칙 [별지 제5호서식] <개정 2023. 8. 1.>

집합건축물대장(전유부, 갑)

(2쪽 중 제1쪽)

건물D 2220201320005202	고유번호 2623010400-3-08640001	명칭 다인 로얄팰리스	호명칭 218
대지위치 부산광역시 부산진구 범천동	지번 864-1	도로명주소 부산광역시 부산진구 신천대로65번길 9 (범천동)	

전유부분					소유자현황			
구분	층별	※구조	용도	면적(m ²)	성명(명칭)	주소	소유권 지분	변동일자
					주민(법인)등록번호 (부동산등기용등록번호)			변동원인
주	2층	철근콘크리트구조	제2종근린생활시설(서점(1종근.생미해당))	45.04	코리아신탁주식회사	서울특별시 강남구 테헤란로 508, 10층(대치동, 해성2빌딩)	1/1	2020.10.29.
		-이하여백-			110111-2*****			소유권이전
공용부분						-이하여백-		
구분	층별	구조	용도	면적(m ²)	※ 이 건축물대장은 현소유자만 표시한 것입니다.			
주	각층	철골철근콘크리트구조	주차장	20.393				
주	각층	철근콘크리트구조	계단,복도,EV충동	15.1496				

이 등(초)본은 건축물대장의 원본 내용과 틀림없음을 증명합니다.

부산진구청장



담당자:
전화:

발급일자: 2025년 10월 21일

※ 경계벽이 없는 구분점포의 경우에는 전유부분 구조란에 경계벽이 없음을 기재합니다.

297mm×210mm(백상지 (80g/m))



건물D	2220201320005202	고유번호	2623010400-3-08640001	명칭	다인 로얄팰리스	호명칭	218
대지위치	부산광역시 부산진구 범천동			지번	864-1	도로명주소 부산광역시 부산진구 신천대로65번길 9 (범천동)	

공용부분					공동주택(아파트) 가격 (단위 : 원)	
구분	층별	※구조	용도	면적(m)	기준일	공동주택(아파트) 가격
주	각층	철골철근콘크리트구조	기계실, 전기실, 발전기실등	0.711		
		-이하여백-				
					*부동산 가격공시에 관한 법률 제 18조에 따른 공동주택가격만 표시됩니다.	

변동사항				그 밖의 기재사항	
변동일	변동내용 및 원인		변동일		변동내용 및 원인
2020.10.28.	[생성(신축)] 신규작성[2016-건축과-신축허가1] -이하여백-				



■ 건축물대장의 기재 및 관리 등에 관한 규칙 [별지 제5호서식] <개정 2023. 8. 1.>

집합건축물대장(전유부, 갑)

(2쪽 중 제1쪽)

건물D 2220201320005201	고유번호 2623010400-3-08640001	명칭 다인 로얄팰리스	호명칭 219
대지위치 부산광역시 부산진구 범천동	지번 864-1	도로명주소 부산광역시 부산진구 신천대로65번길 9 (범천동)	

전유부분					소유자현황			
구분	층별	※구조	용도	면적(m ²)	성명(명칭)	주소	소유권 지분	변동일자
					주민(법인)등록번호 (부동산등기용등록번호)			변동원인
주	2층	철근콘크리트구조	제2종근린생활시설(서점(1종근.생미해당))	48.37	코리아신탁주식회사	서울특별시 강남구 테헤란로 508, 10층(대치동, 해성2빌딩)	1/1	2020.10.29.
		-이하여백-			110111-2*****			소유권이전
공용부분						-이하여백-		
구분	층별	구조	용도	면적(m ²)	※ 이 건축물대장은 현소유자만 표시한 것입니다.			
주	각층	철골철근콘크리트구조	주차장	21.9007				
주	각층	철근콘크리트구조	계단,복도,EV홀등	16.2697				

이 등(초)본은 건축물대장의 원본 내용과 틀림없음을 증명합니다.

부산진구청장



담당자:
전화:

발급일자: 2025년 10월 21일

※ 경계벽이 없는 구분점포의 경우에는 전유부분 구조란에 경계벽이 없음을 기재합니다.

297mm×210mm(백상지 (80g/m²))



건물D	2220201320005201	고유번호	2623010400-3-08640001	명칭	다인 로얄팰리스	호명칭	219
대지위치	부산광역시 부산진구 범천동			지번	864-1	도로명주소 부산광역시 부산진구 신천대로65번길 9 (범천동)	

공용 부분					공동주택(아파트) 가격 (단위 : 원)	
구분	층별	※구조	용도	면적(m ²)	기준일	공동주택(아파트) 가격
주	각층	철골철근콘크리트구조	기계실, 전기실, 발전기실등	0.7636		
		- 이하여백 -				
					*부동산 가격공시에 관한 법률 제 18조에 따른 공동주택가격만 표시됩니다.	

변동사항				그 밖의 기재사항	
변동일	변동내용 및 원인		변동일		변동내용 및 원인
2020.10.28.	[생성(신축)] 신규작성[2016-건축과-신축허가1] - 이하여백 -				



■ 건축물대장의 기재 및 관리 등에 관한 규칙 [별지 제5호서식] <개정 2023. 8. 1.>

집합건축물대장(전유부, 갑)

(2쪽 중 제1쪽)

건물D 2220201320005198	고유번호 2623010400-3-08640001	명칭 다인 로얄팰리스	호명칭 222
대지위치 부산광역시 부산진구 범천동	지번 864-1	도로명주소 부산광역시 부산진구 신천대로65번길 9 (범천동)	

전유부분					소유자현황			
구분	층별	※구조	용도	면적(m ²)	성명(명칭)	주소	소유권 지분	변동일자
					주민(법인)등록번호 (부동산등기용등록번호)			변동원인
주	2층	철근콘크리트구조	제2종근린생활시설(서점(1종근.생미해당))	70.42	코리아신탁주식회사	서울특별시 강남구 테헤란로 508, 10층(대치동, 해성2빌딩)	1/1	2020.10.29.
	-이하여백-				110111-2*****			소유권이전
공용부분					-이하여백-			
구분	층별	구조	용도	면적(m ²)	※ 이 건축물대장은 현소유자만 표시한 것입니다.			
주	각층	철골철근콘크리트구조	주차장	31.8844				
주	각층	철근콘크리트구조	계단,복도,EV홀등	23.6864				

이 등(초)본은 건축물대장의 원본 내용과 틀림없음을 증명합니다.

부산진구청장



담당자:
전화:

발급일자: 2025년 10월 21일

※ 경계벽이 없는 구분점포의 경우에는 전유부분 구조란에 경계벽이 없음을 기재합니다.

297mm×210mm(백상지 (80g/m²))



건물D	2220201320005198	고유번호	2623010400-3-08640001	명칭	다인 로얄팰리스	호명칭	222
대지위치	부산광역시 부산진구 범천동		지번	864-1	도로명주소 부산광역시 부산진구 신천대로65번길 9 (범천동)		

공용 부분					공동주택(아파트) 가격 (단위 : 원)	
구분	층별	※구조	용도	면적(m)	기준일	공동주택(아파트) 가격
주	각층	철골철근콘크리트구조	기계실, 전기실, 발전기실등	1.1117		
		-이하여백-				
					*부동산 가격공시에 관한 법률 제 18조에 따른 공동주택가격만 표시됩니다.	

변동사항				그 밖의 기재사항
변동일	변동내용 및 원인		변동내용 및 원인	
2020.10.28.	[생성(신축)] 신규작성[2016-건축과-신축허가1] -이하여백-			

297mm×210mm(백상지 80g/m)



■ 건축물대장의 기재 및 관리 등에 관한 규칙 [별지 제5호서식] <개정 2023. 8. 1.>

집합건축물대장(전유부, 갑)

(2쪽 중 제1쪽)

건물D 2220201320005867	고유번호 2623010400-3-08640001	명칭 다인 로얄팰리스	호명칭 223
대지위치 부산광역시 부산진구 범천동	지번 864-1	도로명주소 부산광역시 부산진구 신천대로65번길 9 (범천동)	

전유부분					소유자현황			
구분	층별	※구조	용도	면적(m ²)	성명(명칭)	주소	소유권 지분	변동일자
					주민(법인)등록번호 (부동산등기용등록번호)			변동원인
주	2층	철근콘크리트구조	제2종근린생활시설(서점(1종근.생미해당))	29.68	코리아신탁주식회사	서울특별시 강남구 테헤란로 508, 10층(대치동, 해성2빌딩)	1/1	2020.10.29.
		-이하여백-			110111-2*****			소유권이전
공용부분								
구분	층별	구조	용도	면적(m ²)	※ 이 건축물대장은 현소유자만 표시한 것입니다.			
주	각층	철골철근콘크리트구조	주차장	13.4383				
주	각층	철근콘크리트구조	계단,복도,EV홀등	9.9831				

이 등(초)본은 건축물대장의 원본 내용과 틀림없음을 증명합니다.

부산진구청장

담당자:
전화:

발급일자: 2025년 10월 21일

※ 경계벽이 없는 구분점포의 경우에는 전유부분 구조란에 경계벽이 없음을 기재합니다.

297mm×210mm(백상지 (80g/m²))

(2쪽 중 제2쪽)

건물D	2220201320005867	고유번호	2623010400-3-08640001	명칭	다인 로얄팰리스	호명칭	223
대지위치	부산광역시 부산진구 범천동			지번	864-1	도로명주소	부산광역시 부산진구 신천대로65번길 9 (범천동)

공용 부분					공동주택(아파트) 가격 (단위 : 원)	
구분	층별	※구조	용도	면적(m ²)	기준일	공동주택(아파트) 가격
주	각층	철골철근콘크리트구조	기계실, 전기실, 발전기실등	0.4685		
		-이하여백-				
					*부동산 가격공시에 관한 법률 제 18조에 따른 공동주택가격만 표시됩니다.	

변동사항				그 밖의 기재사항	
변동일	변동내용 및 원인		변동일		변동내용 및 원인
2020.10.28.	[생성(신축)] 신규작성[2016-건축과-신축허가1] -이하여백-				

297mm×210mm(백상지 (80g/m²))



■ 건축물대장의 기재 및 관리 등에 관한 규칙 [별지 제5호서식] <개정 2023. 8. 1.>

집합건축물대장(전유부, 갑)

(2쪽 중 제1쪽)

건물D	2220201320005865	고유번호	2623010400-3-08640001	명칭	다인 로얄팰리스	호명칭	225
대지위치	부산광역시 부산진구 범천동			지번	864-1	도로명주소	부산광역시 부산진구 신천대로65번길 9 (범천동)

전유부분					소유자현황			
구분	층별	※구조	용도	면적(m ²)	성명(명칭)	주소	소유권지분	변동일자
					주민(법인)등록번호 (부동산등기용등록번호)			변동원인
주	2층	철근콘크리트구조	제2종근린생활시설(서점(1종근.생미해당))	63.66	코리아신탁주식회사	서울특별시 강남구 테헤란로 508, 10층(대치동, 해성2빌딩)	1/1	2020.10.29.
		-이하여백-			110111-2*****			소유권이전
공용부분						-이하여백-		
구분	층별	구조	용도	면적(m ²)	※ 이 건축물대장은 현소유자만 표시한 것입니다.			
주	각층	철골철근콘크리트구조	주차장	28.8237				
주	각층	철근콘크리트구조	계단,복도,EV홀등	21.4126				

이 등(초)본은 건축물대장의 원본 내용과 틀림없음을 증명합니다.

부산진구청장



담당자:
전화:

발급일자: 2025년 10월 21일

※ 경계벽이 없는 구분점포의 경우에는 전유부분 구조란에 경계벽이 없음을 기재합니다.

297mm×210mm(백상지 80g/m²)



건물D	2220201320005865	고유번호	2623010400-3-08640001	명칭	다인 로얄팰리스	호명칭	225
대지위치	부산광역시 부산진구 범천동			지번	864-1	도로명주소 부산광역시 부산진구 신천대로65번길 9 (범천동)	

공용부분					공동주택(아파트) 가격 (단위 : 원)		
구분	층별	※구조	용도	면적(m)	기준일	공동주택(아파트) 가격	
주	각층	철골철근콘크리트구조	기계실, 전기실, 발전기실등	1.0049			
		- 이하여백 -					
					* 부동산 가격공시에 관한 법률 제 18조에 따른 공동주택가격만 표시됩니다.		

변동사항				그 밖의 기재사항	
변동일	변동내용 및 원인		변동일		변동내용 및 원인
2020.10.28.	[생성(신축)] 신규작성[2016-건축과-신축허가1] - 이하여백 -				

297mm×210mm(백상지 80g/m)



■ 건축물대장의 기재 및 관리 등에 관한 규칙 [별지 제5호서식] <개정 2023. 8. 1.>

집합건축물대장(전유부, 갑)

(2쪽 중 제1쪽)

건물D	2220201320005864	고유번호	2623010400-3-08640001	명칭	다인 로얄팰리스	호명칭	226
대지위치	부산광역시 부산진구 범천동		지번	864-1	도로명주소 부산광역시 부산진구 신천대로65번길 9 (범천동)		

전유부분					소유자현황			
구분	층별	※구조	용도	면적(m ²)	성명(명칭)	주소	소유권지분	변동일자
					주민(법인)등록번호 (부동산등기용등록번호)			변동원인
주	2층	철근콘크리트구조	제2종근린생활시설(서점(1종근.생미해당))	28.5	코리아신탁주식회사	서울특별시 강남구 테헤란로 508, 10층(대치동, 해성2빌딩)	1/1	2020.10.29.
		-이하여백-			110111-2*****			소유권이전
공용부분						-이하여백-		
구분	층별	구조	용도	면적(m ²)	※ 이 건축물대장은 현소유자만 표시한 것입니다.			
주	각층	철골철근콘크리트구조	주차장	12.9041				
주	각층	철근콘크리트구조	계단,복도,EV홀등	9.5862				

이 등(초)본은 건축물대장의 원본 내용과 틀림없음을 증명합니다.

부산진구청장



담당자:
전화:

발급일자: 2025년 10월 21일

※ 경계벽이 없는 구분점포의 경우에는 전유부분 구조란에 경계벽이 없음을 기재합니다.

297mm×210mm(백상지 (80g/m²))



건물D	2220201320005864	고유번호	2623010400-3-08640001	명칭	다인 로얄팰리스	호명칭	226
대지위치	부산광역시 부산진구 범천동			지번	864-1	도로명주소 부산광역시 부산진구 신천대로65번길 9 (범천동)	

공용부분					공동주택(아파트) 가격 (단위 : 원)		
구분	층별	※구조	용도	면적(㎡)	기준일	공동주택(아파트) 가격	
주	각층	철골철근콘크리트구조	기계실, 전기실, 발전기실등	0.5706			
		-이하여백-					
*부동산 가격공시에 관한 법률 제 18조에 따른 공동주택가격만 표시됩니다.							

변동사항				그 밖의 기재사항	
변동일	변동내용 및 원인		변동일		변동내용 및 원인
2020.10.28.	[생성(신축)] 신규작성[2016-건축과-신축허가1] -이하여백-				



■ 건축물대장의 기재 및 관리 등에 관한 규칙 [별지 제5호서식] <개정 2023. 8. 1.>

집합건축물대장(전유부, 갑)

(2쪽 중 제1쪽)

건물D	2220201320005861	고유번호	2623010400-3-08640001	명칭	다인 로얄팰리스	호명칭	229
대지위치	부산광역시 부산진구 범천동		지번	864-1	도로명주소	부산광역시 부산진구 신천대로65번길 9 (범천동)	

전유부분					소유자현황			
구분	층별	※구조	용도	면적(m ²)	성명(명칭)	주소	소유권지분	변동일자
					주민(법인)등록번호 (부동산등기용등록번호)			변동원인
주	2층	철근콘크리트구조	제2종근린생활시설(서점(1종근.생미해당))	44.36	코리아신탁주식회사	서울특별시 강남구 테헤란로 508, 10층(대치동, 해성2빌딩)	1/1	2020.10.29.
		-이하여백-			110111-2*****			소유권이전
공용부분						-이하여백-		
구분	층별	구조	용도	면적(m ²)	※ 이 건축물대장은 현소유자만 표시한 것입니다.			
주	각층	철골철근콘크리트구조	주차장	20.0851				
주	각층	철근콘크리트구조	계단,복도,EV홀등	14.9209				

이 등(초)본은 건축물대장의 원본 내용과 틀림없음을 증명합니다.

부산진구청장



담당자:
전화:

발급일자: 2025년 10월 21일

※ 경계벽이 없는 구분점포의 경우에는 전유부분 구조란에 경계벽이 없음을 기재합니다.

297mm×210mm(백상지 (80g/m²))



건물D	2220201320005861	고유번호	2623010400-3-08640001	명칭	다인 로얄팰리스	호명칭	229
대지위치	부산광역시 부산진구 범천동			지번	864-1	도로명주소	부산광역시 부산진구 신천대로65번길 9 (범천동)

공용부분					공동주택(아파트) 가격 (단위 : 원)	
구분	층별	※구조	용도	면적(㎡)	기준일	공동주택(아파트) 가격
주	각층	철골철근콘크리트구조	기계실, 전기실, 발전기실등	0.7003		
		- 이하여백 -				
					*부동산 가격공시에 관한 법률 제 18조에 따른 공동주택가격만 표시됩니다.	

변동사항				그 밖의 기재사항	
변동일	변동내용 및 원인		변동일		변동내용 및 원인
2020.10.28.	[생성(신축)] 신규작성[2016-건축과-신축허가1] - 이하여백 -				

297mm×210mm(백상지 (80g/㎡))



■ 건축물대장의 기재 및 관리 등에 관한 규칙 [별지 제5호서식] <개정 2023. 8. 1.>

집합건축물대장(전유부, 갑)

(2쪽 중 제1쪽)

건물D	2220201320005860	고유번호	2623010400-3-08640001	명칭	다인 로얄팰리스	호명칭	230
대지위치	부산광역시 부산진구 범천동		지번	864-1	도로명주소	부산광역시 부산진구 신천대로65번길 9 (범천동)	

전유부분					소유자현황			
구분	층별	※구조	용도	면적(m ²)	성명(명칭)	주소	소유권 지분	변동일자
					주민(법인)등록번호 (부동산등기용등록번호)			변동원인
주	2층	철근콘크리트구조	제2종근린생활시설(서점(1종근.생미해당))	44.36	코리아신탁주식회사	서울특별시 강남구 테헤란로 508, 10층(대치동, 해성2빌딩)	1/1	2020.10.29.
		-이하여백-			110111-2*****			소유권이전
공용부분						-이하여백-		
구분	층별	구조	용도	면적(m ²)	※ 이 건축물대장은 현소유자만 표시한 것입니다.			
주	각층	철골철근콘크리트구조	주차장	20.0851				
주	각층	철근콘크리트구조	계단,복도,EV홀등	14.9209				

이 등(초)본은 건축물대장의 원본 내용과 틀림없음을 증명합니다.

부산진구청장

담당자:
전화:

발급일자: 2025년 10월 21일

※ 경계벽이 없는 구분점포의 경우에는 전유부분 구조란에 경계벽이 없음을 기재합니다.

297mm×210mm(백상지 (80g/m))



건물D	2220201320005860	고유번호	2623010400-3-08640001	명칭	다인 로얄팰리스	호명칭	230
대지위치	부산광역시 부산진구 범천동			지번	864-1	도로명주소	부산광역시 부산진구 신천대로65번길 9 (범천동)

공용 부분				공동주택(아파트) 가격 (단위 : 원)		
구분	층별	※구조	용도	면적(㎡)	기준일	공동주택(아파트) 가격
주	각층	철골철근콘크리트구조	기계실, 전기실, 발전기실등	0.7003		
		-이하여백-				
					*부동산 가격공시에 관한 법률 제 18조에 따른 공동주택가격만 표시됩니다.	

변동사항				그 밖의 기재사항	
변동일	변동내용 및 원인		변동일		변동내용 및 원인
2020.10.28.	[생성(신축)] 신규작성[2016-건축과-신축허가1] -이하여백-				

297mm×210mm(백상지 (80g/m))



■ 건축물대장의 기재 및 관리 등에 관한 규칙 [별지 제5호서식] <개정 2023. 8. 1.>

집합건축물대장(전유부, 갑)

(2쪽 중 제1쪽)

건물D	2220201320005859	고유번호	2623010400-3-08640001	명칭	다인 로얄팰리스	호명칭	231
대지위치	부산광역시 부산진구 범천동		지번	864-1	도로명주소	부산광역시 부산진구 신천대로65번길 9 (범천동)	

전유부분					소유자현황			
구분	층별	※구조	용도	면적(m ²)	성명(명칭)	주소	소유권지분	변동일자
					주민(법인)등록번호 (부동산등기용등록번호)			변동원인
주	2층	철근콘크리트구조	제2종근린생활시설(서점(1종근.생미해당))	44.36	코리아신탁주식회사	서울특별시 강남구 테헤란로 508, 10층(대치동, 해성2빌딩)	1/1	2020.10.29.
		-이하여백-			110111-2*****			소유권이전
공용부분						-이하여백-		
구분	층별	구조	용도	면적(m ²)	※ 이 건축물대장은 현소유자만 표시한 것입니다.			
주	각층	철골철근콘크리트구조	주차장	20.0851				
주	각층	철근콘크리트구조	계단,복도,EV홀등	14.9209				

이 등(초)본은 건축물대장의 원본 내용과 틀림없음을 증명합니다.

부산진구청장



담당자:
전화:

발급일자: 2025년 10월 21일

※ 경계벽이 없는 구분점포의 경우에는 전유부분 구조란에 경계벽이 없음을 기재합니다.

297mm×210mm(백상지 (80g/m²))



건물D	2220201320005859	고유번호	2623010400-3-08640001	명칭	다인 로얄팰리스	호명칭	231
대지위치	부산광역시 부산진구 범천동			지번	864-1	도로명주소	부산광역시 부산진구 신천대로65번길 9 (범천동)

공용 부분					공동주택(아파트) 가격 (단위 : 원)	
구분	층별	※구조	용도	면적(m ²)	기준일	공동주택(아파트) 가격
주	각층	철골철근콘크리트구조	기계실, 전기실, 발전기실등	0.7003		
		-이하여백-				
					*부동산 가격공시에 관한 법률 제 18조에 따른 공동주택가격만 표시됩니다.	

변동사항				그 밖의 기재사항	
변동일	변동내용 및 원인		변동일		변동내용 및 원인
2020.10.28.	[생성(신축)] 신규작성[2016-건축과-신축허가1] -이하여백-				



■ 건축물대장의 기재 및 관리 등에 관한 규칙 [별지 제5호서식] <개정 2023. 8. 1.>

집합건축물대장(전유부, 갑)

(2쪽 중 제1쪽)

건물D 2220201320005197	고유번호 2623010400-3-08640001	명칭 다인 로얄팰리스	호명칭 232
대지위치 부산광역시 부산진구 범천동	지번 864-1	도로명주소 부산광역시 부산진구 신천대로65번길 9 (범천동)	

전유부분					소유자현황			
구분	층별	※구조	용도	면적(m)	성명(명칭)	주소	소유권 지분	변동일자
					주민(법인)등록번호 (부동산등기용등록번호)			변동원인
주	2층	철근콘크리트구조	제2종근린생활시설(서점(1종근.생미해당))	44.36	코리아신탁주식회사	서울특별시 강남구 테헤란로 508, 10층(대치동, 해성2빌딩)	1/1	2020.10.29.
		-이하여백-			110111-2*****			소유권이전
공용부분						-이하여백-		
구분	층별	구조	용도	면적(m)	※ 이 건축물대장은 현소유자만 표시한 것입니다.			
주	각층	철골철근콘크리트구조	주차장	20.0851				
주	각층	철근콘크리트구조	계단,복도,EV홀등	14.9209				

이 등(초)본은 건축물대장의 원본 내용과 틀림없음을 증명합니다.

부산진구청장



담당자:
전화:

발급일자: 2025년 10월 21일

※ 경계벽이 없는 구분점포의 경우에는 전유부분 구조란에 경계벽이 없음을 기재합니다.

297mm×210mm(백상지 (80g/m))



(2쪽 중 제2쪽)

건물D	2220201320005197	고유번호	2623010400-3-08640001	명칭	다인 로얄팰리스	호명칭	232
대지위치	부산광역시 부산진구 범천동		지번	864-1	도로명주소 부산광역시 부산진구 신천대로65번길 9 (범천동)		

공용 부분					공동주택(아파트) 가격 (단위 : 원)	
구분	층별	※구조	용도	면적(㎡)	기 준 일	공동주택(아파트) 가격
주	각층	철골철근콘크리트구조	기계실, 전기실, 발전기실등	0.7003		
		-이하여백-				
					*부동산 가격공시에 관한 법률 제 18조에 따른 공동주택가격만 표시됩니다.	

변동사항				그 밖의 기재사항
변동일	변동내용 및 원인		변동일	
2020.10.28.	[생성(신축)] 신규작성[2016-건축과-신축허가1] -이하여백-			

297mm×210mm(백상지 80g/m)



■ 건축물대장의 기재 및 관리 등에 관한 규칙 [별지 제5호서식] <개정 2023. 8. 1.>

집합건축물대장(전유부, 갑)

(2쪽 중 제1쪽)

건물D 2220201320005195	고유번호 2623010400-3-08640001	명칭 다인 로얄팰리스	호명칭 234
대지위치 부산광역시 부산진구 범천동	지번 864-1	도로명주소 부산광역시 부산진구 신천대로65번길 9 (범천동)	

전유부분					소유자현황			
구분	층별	※구조	용도	면적(m ²)	성명(명칭)	주소	소유권 지분	변동일자
					주민(법인)등록번호 (부동산등기용등록번호)			변동원인
주	2층	철근콘크리트구조	제2종근린생활시설(서점(1종근.생미해당))	44.36	코리아신탁주식회사	서울특별시 강남구 테헤란로 508, 10층(대치동, 해성2빌딩)	1/1	2020.10.29.
		-이하여백-			110111-2*****			소유권이전
공용부분						-이하여백-		
구분	층별	구조	용도	면적(m ²)	※ 이 건축물대장은 현소유자만 표시한 것입니다.			
주	각층	철골철근콘크리트구조	주차장	20.0851				
주	각층	철근콘크리트구조	계단,복도,EV충등	14.9209				

이 등(초)본은 건축물대장의 원본 내용과 틀림없음을 증명합니다.

부산진구청장

담당자:
전화:

발급일자: 2025년 10월 21일

※ 경계벽이 없는 구분점포의 경우에는 전유부분 구조란에 경계벽이 없음을 기재합니다.

297mm×210mm(백상지 (80g/m²))

(2쪽 중 제2쪽)

건물D	2220201320005195	고유번호	2623010400-3-08640001	명칭	다인 로얄팰리스	호명칭	234
대지위치	부산광역시 부산진구 범천동		지번	864-1	도로명주소	부산광역시 부산진구 신천대로65번길 9 (범천동)	

공용 부분				공동주택(아파트) 가격 (단위 : 원)		
구분	층별	※구조	용도	면적(㎡)	기준일	공동주택(아파트) 가격
주	각층	철골철근콘크리트구조	기계실, 전기실, 발전기실등	0.7003		
		-이하여백-				
					*부동산 가격공시에 관한 법률 제 18조에 따른 공동주택가격만 표시됩니다.	

변동사항				그 밖의 기재사항	
변동일	변동내용 및 원인		변동일		변동내용 및 원인
2020.10.28.	[생성(신축)] 신규작성[2016-건축과-신축허가1] -이하여백-				

297mm×210mm(백상지 (80g/㎡))



■ 건축물대장의 기재 및 관리 등에 관한 규칙 [별지 제5호서식] <개정 2023. 8. 1.>

집합건축물대장(전유부, 갑)

(2쪽 중 제1쪽)

건물D	2220201320005194	고유번호	2623010400-3-08640001	명칭	다인 로얄팰리스	호명칭	235
대지위치	부산광역시 부산진구 범천동		지번	864-1	도로명주소 부산광역시 부산진구 신천대로65번길 9 (범천동)		

전유부분					소유자현황			
구분	층별	※구조	용도	면적(m)	성명(명칭)	주소	소유권 지분	변동일자
					주민(법인)등록번호 (부동산등기용등록번호)			변동원인
주	2층	철근콘크리트구조	제2종근린생활시설(서점(1종근.생미해당))	90.385	코리아신탁주식회사	서울특별시 강남구 테헤란로 508, 10층(대치동, 해성2빌딩)	1/1	2020.10.29.
		-이하여백-			110111-2*****			소유권이전
공용부분						-이하여백-		
구분	층별	구조	용도	면적(m)	※ 이 건축물대장은 현소유자만 표시한 것입니다.			
주	각층	철골철근콘크리트구조	주차장	40.9241				
주	각층	철근콘크리트구조	계단,복도,EV홀등	30.4019				

이 등(초)본은 건축물대장의 원본 내용과 틀림없음을 증명합니다.

부산진구청장

담당자:
전화:

발급일자: 2025년 10월 21일

※ 경계벽이 없는 구분점포의 경우에는 전유부분 구조란에 경계벽이 없음을 기재합니다.

297mm×210mm(백상지 (80g/m))



(2쪽 중 제2쪽)

건물D	2220201320005194	고유번호	2623010400-3-08640001	명칭	다인 로얄팰리스	호명칭	235
대지위치	부산광역시 부산진구 범천동		지번	864-1	도로명주소 부산광역시 부산진구 신천대로65번길 9 (범천동)		

공용부분					공동주택(아파트) 가격 (단위 : 원)	
구분	층별	※구조	용도	면적(㎡)	기준일	공동주택(아파트) 가격
주	각층	철골철근콘크리트구조	기계실, 전기실, 발전기실등	1.4268		
		-이하여백-				
					*부동산 가격공시에 관한 법률 제 18조에 따른 공동주택가격만 표시됩니다.	

변동사항				그 밖의 기재사항	
변동일	변동내용 및 원인		변동일		변동내용 및 원인
2020.10.28.	[생성(신축)] 신규작성[2016-건축과-신축허가1] -이하여백-				



■ 건축물대장의 기재 및 관리 등에 관한 규칙 [별지 제5호서식] <개정 2023. 8. 1.>

집합건축물대장(전유부, 갑)

(2쪽 중 제1쪽)

건물D 2220201320005193	고유번호 2623010400-3-08640001	명칭 다인 로얄팰리스	호명칭 236
대지위치 부산광역시 부산진구 범천동	지번 864-1	도로명주소 부산광역시 부산진구 신천대로65번길 9 (범천동)	

전유부분					소유자현황			
구분	층별	※구조	용도	면적(m ²)	성명(명칭)	주소	소유권 지분	변동일자
					주민(법인)등록번호 (부동산등기용등록번호)			변동원인
주	2층	철근콘크리트구조	제2종근린생활시설(서점(1종근.생미해당))	90.385	코리아신타주식회사	서울특별시 강남구 테헤란로 508, 10층(대치동, 해성2빌딩)	1/1	2020.10.29.
	-이하여백-				110111-2*****			소유권이전
공용부분						-이하여백-		
구분	층별	구조	용도	면적(m ²)	※ 이 건축물대장은 현소유자만 표시한 것입니다.			
주	각층	철골철근콘크리트구조	주차장	40.9241				
주	각층	철근콘크리트구조	계단,복도,EV홀등	30.4019				

이 등(초)본은 건축물대장의 원본 내용과 틀림없음을 증명합니다.

부산진구청장



담당자:
전화:

발급일자: 2025년 10월 21일

※ 경계벽이 없는 구분점포의 경우에는 전유부분 구조란에 경계벽이 없음을 기재합니다.

297mm×210mm(백상지 (80g/m²))



건물D	2220201320005193	고유번호	2623010400-3-08640001	명칭	다인 로얄팰리스	호명칭	236
대지위치	부산광역시 부산진구 범천동			지번	864-1	도로명주소 부산광역시 부산진구 신천대로65번길 9 (범천동)	

공용 부분					공동주택(아파트) 가격 (단위 : 원)	
구분	층별	※구조	용도	면적(m ²)	기준일	공동주택(아파트) 가격
주	각층	철골철근콘크리트구조	기계실, 전기실, 발전기실등	1.4268		
		- 이하여백 -				
					*부동산 가격공시에 관한 법률 제 18조에 따른 공동주택가격만 표시됩니다.	

변동사항				그 밖의 기재사항	
변동일	변동내용 및 원인		변동일		변동내용 및 원인
2020.10.28.	[생성(신축)] 신규작성[2016-건축과-신축허가1] - 이하여백 -				

297mm×210mm(백상지 (80g/m²))



■ 건축물대장의 기재 및 관리 등에 관한 규칙 [별지 제5호서식] <개정 2023. 8. 1.>

집합건축물대장(전유부, 갑)

(2쪽 중 제1쪽)

건물D 2220201320005192	고유번호 2623010400-3-08640001	명칭 다인 로얄팰리스	호명칭 237
대지위치 부산광역시 부산진구 범천동	지번 864-1	도로명주소 부산광역시 부산진구 신천대로65번길 9 (범천동)	

전유부분					소유자현황			
구분	층별	※구조	용도	면적(m ²)	성명(명칭)	주소	소유권 지분	변동일자
					주민(법인)등록번호 (부동산등기용등록번호)			변동원인
주	2층	철근콘크리트구조	제2종근린생활시설(서점(1종근.생미해당))	57.65	코리아신탁주식회사	서울특별시 강남구 테헤란로 508, 10층(대치동, 해성2빌딩)	1/1	2020.10.29.
	-이하여백-				110111-2*****			소유권이전
공용부분						-이하여백-		
구분	층별	구조	용도	면적(m ²)	※ 이 건축물대장은 현소유자만 표시한 것입니다.			
주	각층	철골철근콘크리트구조	주차장	26.1025				
주	각층	철근콘크리트구조	계단,복도,EV충동	19.3911				

이 등(초)본은 건축물대장의 원본 내용과 틀림없음을 증명합니다.

부산진구청장



담당자:
전화:

발급일자: 2025년 10월 21일

※ 경계벽이 없는 구분점포의 경우에는 전유부분 구조란에 경계벽이 없음을 기재합니다.

297mm×210mm(백상지 (80g/m²))



건물D	2220201320005192	고유번호	2623010400-3-08640001	명칭	다인 로얄팰리스	호명칭	237
대지위치	부산광역시 부산진구 범천동			지번	864-1	도로명주소	부산광역시 부산진구 신천대로65번길 9 (범천동)

공용부분					공동주택(아파트) 가격 (단위 : 원)	
구분	층별	※구조	용도	면적(m)	기준일	공동주택(아파트) 가격
주	각층	철골철근콘크리트구조	기계실, 전기실, 발전기실등	0.9101		
		-이하여백-				
					*부동산 가격공시에 관한 법률 제 18조에 따른 공동주택가격만 표시됩니다.	

변동사항				그 밖의 기재사항	
변동일	변동내용 및 원인		변동일		변동내용 및 원인
2020.10.28.	[생성(신축)] 신규작성[2016-건축과-신축허가1] -이하여백-				

297mm×210mm(백상지 (80g/m))



■ 건축물대장의 기재 및 관리 등에 관한 규칙 [별지 제5호서식] <개정 2023. 8. 1.>

집합건축물대장(전유부, 갑)

(2쪽 중 제1쪽)

건물D	2220201320005870	고유번호	2623010400-3-08640001	명칭	다인 로얄팰리스	호명칭	238
대지위치	부산광역시 부산진구 범천동		지번	864-1	도로명주소	부산광역시 부산진구 신천대로65번길 9 (범천동)	

전유부분					소유자현황			
구분	층별	※구조	용도	면적(m ²)	성명(명칭)	주소	소유권지분	변동일자
					주민(법인)등록번호 (부동산등기용등록번호)			변동원인
주	2층	철근콘크리트구조	제2종근린생활시설(서점(1종근.생미해당))	32.55	코리아신탁주식회사	서울특별시 강남구 테헤란로 508, 10층(대치동, 해성2빌딩)	1/1	2020.10.29.
		-이하여백-			110111-2*****			소유권이전
공용부분						-이하여백-		
구분	층별	구조	용도	면적(m ²)	※ 이 건축물대장은 현소유자만 표시한 것입니다.			
주	각층	철골철근콘크리트구조	주차장	14.7378				
주	각층	철근콘크리트구조	계단,복도,EV홀등	10.9485				

이 등(초)본은 건축물대장의 원본 내용과 틀림없음을 증명합니다.

부산진구청장



담당자:
전화:

발급일자: 2025년 10월 21일

※ 경계벽이 없는 구분점포의 경우에는 전유부분 구조란에 경계벽이 없음을 기재합니다.

297mm×210mm(백상지 (80g/m²))



건물D	2220201320005870	고유번호	2623010400-3-08640001	명칭	다인 로얄팰리스	호명칭	238
대지위치	부산광역시 부산진구 범천동			지번	864-1	도로명주소 부산광역시 부산진구 신천대로65번길 9 (범천동)	

공용부분					공동주택(아파트) 가격 (단위 : 원)	
구분	층별	※구조	용도	면적(㎡)	기준일	공동주택(아파트) 가격
주	각층	철골철근콘크리트구조	기계실, 전기실, 발전기실등	0.5138		
		-이하여백-				
					*부동산 가격공시에 관한 법률 제 18조에 따른 공동주택가격만 표시됩니다.	

변동사항				그 밖의 기재사항	
변동일	변동내용 및 원인		변동일		변동내용 및 원인
2020.10.28.	[생성(신축)] 신규작성[2016-건축과-신축허가1] -이하여백-				



■ 건축물대장의 기재 및 관리 등에 관한 규칙 [별지 제5호서식] <개정 2023. 8. 1.>

집합건축물대장(전유부, 갑)

(2쪽 중 제1쪽)

건물D	2220201320005869	고유번호	2623010400-3-08640001	명칭	다인 로얄팰리스	호명칭	239
대지위치	부산광역시 부산진구 범천동		지번	864-1	도로명주소	부산광역시 부산진구 신천대로65번길 9 (범천동)	

전유부분					소유자현황			
구분	층별	※구조	용도	면적(m ²)	성명(명칭)	주소	소유권지분	변동일자
					주민(법인)등록번호 (부동산등기용등록번호)			변동원인
주	2층	철근콘크리트구조	제2종근린생활시설(서점(1종근.생미해당))	37.94	코리아신탁주식회사	서울특별시 강남구 테헤란로 508, 10층(대치동, 해성2빌딩)	1/1	2020.10.29.
		-이하여백-			110111-2*****			소유권이전
공용부분						-이하여백-		
구분	층별	구조	용도	면적(m ²)	※ 이 건축물대장은 현소유자만 표시한 것입니다.			
주	각층	철골철근콘크리트구조	주차장	17.1783				
주	각층	철근콘크리트구조	계단,복도,EV홀등	12.7615				

이 등(초)본은 건축물대장의 원본 내용과 틀림없음을 증명합니다.

부산진구청장

담당자:
전화:

발급일자: 2025년 10월 21일

※ 경계벽이 없는 구분점포의 경우에는 전유부분 구조란에 경계벽이 없음을 기재합니다.

297mm×210mm(백상지 (80g/m))



(2쪽 중 제2쪽)

건물D	2220201320005869	고유번호	2623010400-3-08640001	명칭	다인 로얄팰리스	호명칭	239
대지위치	부산광역시 부산진구 범천동			지번	864-1	도로명주소 부산광역시 부산진구 신천대로65번길 9 (범천동)	

공용 부분					공동주택(아파트) 가격 (단위 : 원)	
구분	층별	※구조	용도	면적(㎡)	기준일	공동주택(아파트) 가격
주	각층	철골철근콘크리트구조	기계실, 전기실, 발전기실등	0.5989		
		- 이하여백 -				
					*부동산 가격공시에 관한 법률 제 18조에 따른 공동주택가격만 표시됩니다.	

변동사항				그 밖의 기재사항
변동일	변동내용 및 원인		변동내용 및 원인	
2020.10.28.	[생성(신축)] 신규작성[2016-건축과-신축허가1] - 이하여백 -			



■ 건축물대장의 기재 및 관리 등에 관한 규칙 [별지 제5호서식] <개정 2023. 8. 1.>

집합건축물대장(전유부, 갑)

(2쪽 중 제1쪽)

건물D	2220201320005868	고유번호	2623010400-3-08640001	명칭	다인 로얄팰리스	호명칭	240
대지위치	부산광역시 부산진구 범천동		지번	864-1	도로명주소	부산광역시 부산진구 신천대로65번길 9 (범천동)	

전유부분					소유자현황			
구분	층별	※구조	용도	면적(m ²)	성명(명칭)	주소	소유권지분	변동일자
					주민(법인)등록번호 (부동산등기용등록번호)			변동원인
주	2층	철근콘크리트구조	제2종근린생활시설(서점(1종근.생미해당))	49.37	코리아신타주식회사	서울특별시 강남구 테헤란로 508, 10층(대치동, 해성2빌딩)	1/1	2020.10.29.
		-이하여백-			110111-2*****			소유권이전
공용부분						-이하여백-		
구분	층별	구조	용도	면적(m ²)	※ 이 건축물대장은 현소유자만 표시한 것입니다.			
주	각층	철골철근콘크리트구조	주차장	22.3535				
주	각층	철근콘크리트구조	계단,복도,EV홀등	16.6061				

이 등(초)본은 건축물대장의 원본 내용과 틀림없음을 증명합니다.

부산진구청장

담당자:
전화:

발급일자: 2025년 10월 21일

※ 경계벽이 없는 구분점포의 경우에는 전유부분 구조란에 경계벽이 없음을 기재합니다.

297mm×210mm(백상지 (80g/m²))

(2쪽 중 제2쪽)

건물D	2220201320005868	고유번호	2623010400-3-08640001	명칭	다인 로얄팰리스	호명칭	240
대지위치	부산광역시 부산진구 범천동			지번	864-1	도로명주소 부산광역시 부산진구 신천대로65번길 9 (범천동)	

공용 부분					공동주택(아파트) 가격 (단위 : 원)	
구분	층별	※구조	용도	면적(㎡)	기준일	공동주택(아파트) 가격
주	각층	철골철근콘크리트구조	기계실, 전기실, 발전기실등	0.7793		
		-이하여백-				
						*부동산 가격공시에 관한 법률 제 18조에 따른 공동주택가격만 표시됩니다.

변동사항				그 밖의 기재사항	
변동일	변동내용 및 원인		변동일		변동내용 및 원인
2020.10.28.	[생성(신축)] 신규작성[2016-건축과-신축허가1] -이하여백-				

297mm×210mm(백상지 (80g/m))



■ 건축물대장의 기재 및 관리 등에 관한 규칙 [별지 제5호서식] <개정 2023. 8. 1.>

집합건축물대장(전유부, 갑)

(2쪽 중 제1쪽)

건물D	2220201320005351	고유번호	2623010400-3-08640001	명칭	다인 로얄팰리스	호명칭	420
대지위치	부산광역시 부산진구 범천동		지번	864-1	도로명주소	부산광역시 부산진구 신천대로65번길 9 (범천동)	

전유부분					소유자현황			
구분	층별	※구조	용도	면적(m ²)	성명(명칭)	주소	소유권지분	변동일자
					주민(법인)등록번호 (부동산등기용등록번호)			변동원인
주	4층	철근콘크리트구조	업무시설(오피스텔)	47.92	코리아신타주식회사	서울특별시 강남구 테헤란로 508, 10층(대치동, 해성2빌딩)	1/1	2020.10.29.
주	4층	철근콘크리트구조	벽체공유	3.83	110111-2*****			소유권이전
공용부분					-이하여백-			
구분	층별	구조	용도	면적(m ²)	※ 이 건축물대장은 현소유자만 표시한 것입니다.			
주	각층	철골철근콘크리트구조	주차장	21.697				
주	각층	철근콘크리트구조	계단,복도,EV충등	12.5732				

이 등(초)본은 건축물대장의 원본 내용과 틀림없음을 증명합니다.

부산진구청장



담당자:
전화:

발급일자: 2025년 10월 21일

※ 경계벽이 없는 구분점포의 경우에는 전유부분 구조란에 경계벽이 없음을 기재합니다.

297mm×210mm(백상지 (80g/m²))



(2쪽 중 제2쪽)

건물D	2220201320005351	고유번호	2623010400-3-08640001	명칭	다인 로얄팰리스	호명칭	420
대지위치	부산광역시 부산진구 범천동			지번	864-1	도로명주소	부산광역시 부산진구 신천대로65번길 9 (범천동)

공용부분					공동주택(아파트) 가격 (단위 : 원)	
구분	층별	※구조	용도	면적(㎡)	기준일	공동주택(아파트) 가격
주	각층	철골철근콘크리트구조	기계실, 전기실, 발전기실등	0.7565		
		-이하여백-				
					*부동산 가격공시에 관한 법률 제 18조에 따른 공동주택가격만 표시됩니다.	

변동사항				그 밖의 기재사항	
변동일	변동내용 및 원인		변동일		변동내용 및 원인
2020.10.28.	[생성(신축)] 신규작성[2016-건축과-신축허가1] -이하여백-				

297mm×210mm(백상지 (80g/㎡))



■ 건축물대장의 기재 및 관리 등에 관한 규칙 [별지 제5호서식] <개정 2023. 8. 1.>

집합건축물대장(전유부, 갑)

(2쪽 중 제1쪽)

건물D	2220201320005345	고유번호	2623010400-3-08640001	명칭	다인 로얄팰리스	호명칭	424
대지위치	부산광역시 부산진구 범천동		지번	864-1	도로명주소	부산광역시 부산진구 신천대로65번길 9 (범천동)	

전유부분					소유자현황			
구분	층별	※구조	용도	면적(m ²)	성명(명칭)	주소	소유권지분	변동일자
					주민(법인)등록번호 (부동산등기용등록번호)			변동원인
주	4층	철근콘크리트구조	업무시설(오피스텔)	47.92	코리아신타주식회사	서울특별시 강남구 테헤란로 508, 10층(대치동, 해성2빌딩)	1/1	2020.10.29.
주	4층	철근콘크리트구조	벽체공유	3.83	110111-2*****			소유권이전
공용부분					-이하여백-			
구분	층별	구조	용도	면적(m ²)	※ 이 건축물대장은 현소유자만 표시한 것입니다.			
주	각층	철골철근콘크리트구조	주차장	21.697				
주	각층	철근콘크리트구조	계단,복도,EV홀등	12.5732				

이 등(초)본은 건축물대장의 원본 내용과 틀림없음을 증명합니다.

부산진구청장



담당자:
전화:

발급일자: 2025년 10월 21일

※ 경계벽이 없는 구분점포의 경우에는 전유부분 구조란에 경계벽이 없음을 기재합니다.

297mm×210mm(백상지 80g/m²)



(2쪽 중 제2쪽)

건물D	2220201320005345	고유번호	2623010400-3-08640001	명칭	다인 로얄팰리스	호명칭	424
대지위치	부산광역시 부산진구 범천동		지번	864-1	도로명주소 부산광역시 부산진구 신천대로65번길 9 (범천동)		

공용부분				공동주택(아파트) 가격 (단위: 원)		
구분	층별	※구조	용도	면적(㎡)	기준일	공동주택(아파트) 가격
주	각층	철골철근콘크리트구조	기계실, 전기실, 발전기실등	0.7565		
		-이하여백-				
					*부동산 가격공시에 관한 법률 제 18조에 따른 공동주택가격만 표시됩니다.	

변동사항				그 밖의 기재사항	
변동일	변동내용 및 원인		변동일		변동내용 및 원인
2020.10.28.	[생성(신축)] 신규작성[2016-건축과-신축허가1] -이하여백-				

297mm×210mm(백상지 (80g/m))

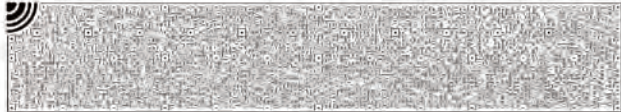

■ 건축물대장의 기재 및 관리 등에 관한 규칙 [별지 제5호서식] <개정 2023. 8. 1.>

집합건축물대장(전유부, 갑)

(2쪽 중 제1쪽)

건물D 2220201320005350	고유번호 2623010400-3-08640001	명칭 다인 로얄팰리스	호명칭 428
대지위치 부산광역시 부산진구 범천동	지번 864-1	도로명주소 부산광역시 부산진구 신천대로65번길 9 (범천동)	

전유부분					소유자현황			
구분	층별	※구조	용도	면적(m ²)	성명(명칭)	주소	소유권 지분	변동일자
					주민(법인)등록번호 (부동산등기용등록번호)			변동원인
주	4층	철근콘크리트구조	업무시설(오피스텔)	47.92	코리아신타주식회사	서울특별시 강남구 테헤란로 508, 10층(대치동, 해성2빌딩)	1/1	2020.10.29.
주	4층	철근콘크리트구조	벽체공유	3.83	110111-2*****			소유권이전
공용부분					-이하여백-			
구분	층별	구조	용도	면적(m ²)	※ 이 건축물대장은 현소유자만 표시한 것입니다.			
주	각층	철골철근콘크리트구조	주차장	21.697				
주	각층	철근콘크리트구조	계단,복도,EV충동	12.5732				

이 등(초)본은 건축물대장의 원본 내용과 틀림없음을 증명합니다.

부산진구청장



담당자:
전화:

발급일자: 2025년 10월 21일

※ 경계벽이 없는 구분점포의 경우에는 전유부분 구조란에 경계벽이 없음을 기재합니다.

297mm×210mm(백상지 (80g/m²))



건물D	2220201320005350	고유번호	2623010400-3-08640001	명칭	다인 로얄팰리스	호명칭	428
대지위치	부산광역시 부산진구 범천동		지번	864-1	도로명주소 부산광역시 부산진구 신천대로65번길 9 (범천동)		

공용부분					공동주택(아파트) 가격 (단위 : 원)	
구분	층별	※구조	용도	면적(m ²)	기준일	공동주택(아파트) 가격
주	각층	철골철근콘크리트구조	기계실, 전기실, 발전기실등	0.7565		
		-이하여백-				
					*부동산 가격공시에 관한 법률 제 18조에 따른 공동주택가격만 표시됩니다.	

변동사항				그 밖의 기재사항	
변동일	변동내용 및 원인		변동일		변동내용 및 원인
2020.10.28.	[생성(신축)] 신규작성[2016-건축과-신축허가1] -이하여백-				



■ 건축물대장의 기재 및 관리 등에 관한 규칙 [별지 제5호서식] <개정 2023. 8. 1.>

집합건축물대장(전유부, 갑)

(2쪽 중 제1쪽)

건물D 2220201320005384	고유번호 2623010400-3-08640001	명칭 다인 로얄팰리스	호명칭 533
대지위치 부산광역시 부산진구 범천동	지번 864-1	도로명주소 부산광역시 부산진구 신천대로65번길 9 (범천동)	

전유부분					소유자현황			
구분	층별	※구조	용도	면적(m)	성명(명칭)	주소	소유권 지분	변동일자
					주민(법인)등록번호 (부동산등기용등록번호)			변동원인
주	5층	철근콘크리트구조	업무시설(오피스텔)	47.46	코리아신타주식회사	서울특별시 강남구 테헤란로 508, 10층(대치동, 해성2빌딩)	1/1	2020.10.29.
주	5층	철근콘크리트구조	벽체공유	3.57	110111-2*****			소유권이전
공용부분					-이하여백-			
구분	층별	구조	용도	면적(m)	※ 이 건축물대장은 현소유자만 표시한 것입니다.			
주	각층	철골철근콘크리트구조	주차장	21.4887				
주	각층	철근콘크리트구조	계단,복도,EV홀등	12.4525				

이 등(초)본은 건축물대장의 원본 내용과 틀림없음을 증명합니다.

부산진구청장



담당자:
전화:

발급일자: 2025년 10월 21일

※ 경계벽이 없는 구분점포의 경우에는 전유부분 구조란에 경계벽이 없음을 기재합니다.

297mm×210mm(백상지 (80g/m))



건물D	2220201320005384	고유번호	2623010400-3-08640001	명칭	다인 로얄팰리스	호명칭	533
대지위치	부산광역시 부산진구 범천동		지번	864-1	도로명주소 부산광역시 부산진구 신천대로65번길 9 (범천동)		

공용부분					공동주택(아파트) 가격 (단위 : 원)	
구분	층별	※구조	용도	면적(m ²)	기준일	공동주택(아파트) 가격
주	각층	철골철근콘크리트구조	기계실, 전기실, 발전기실등	0.7492		
		-이하여백-				
					*부동산 가격공시에 관한 법률 제 18조에 따른 공동주택가격만 표시됩니다.	

변동사항				그 밖의 기재사항	
변동일	변동내용 및 원인		변동일		변동내용 및 원인
2020.10.28.	[생성(신축)] 신규작성[2016-건축과-신축허가1] -이하여백-				



■ 건축물대장의 기재 및 관리 등에 관한 규칙 [별지 제5호서식] <개정 2023. 8. 1.>

집합건축물대장(전유부, 갑)

(2쪽 중 제1쪽)

건물D 2220201320005408	고유번호 2623010400-3-08640001	명칭 다인 로얄팰리스	호명칭 608
대지위치 부산광역시 부산진구 범천동	지번 864-1	도로명주소 부산광역시 부산진구 신천대로65번길 9 (범천동)	

전유부분					소유자현황			
구분	층별	※구조	용도	면적(m ²)	성명(명칭)	주소	소유권 지분	변동일자
					주민(법인)등록번호 (부동산등기용등록번호)			변동원인
주	6층	철근콘크리트구조	업무시설(오피스텔)	42.7	코리아신타주식회사	서울특별시 강남구 테헤란로 508, 10층(대치동, 해성2빌딩)	1/1	2020.10.29.
주	6층	철근콘크리트구조	벽체공유	3.43	110111-2*****			소유권이전
공용부분					-이하여백-			
구분	층별	구조	용도	면적(m ²)	※ 이 건축물대장은 현소유자만 표시한 것입니다.			
주	각층	철골철근콘크리트구조	주차장	19.3335				
주	각층	철근콘크리트구조	계단,복도,EV홀등	11.2036				

이 등(초)본은 건축물대장의 원본 내용과 틀림없음을 증명합니다.

부산진구청장



담당자:
전화:

발급일자: 2025년 10월 21일

※ 경계벽이 없는 구분점포의 경우에는 전유부분 구조란에 경계벽이 없음을 기재합니다.

297mm×210mm(백상지 (80g/m²))

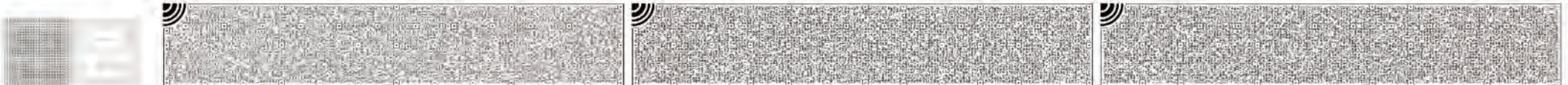

(2쪽 중 제2쪽)

건물D	2220201320005408	고유번호	2623010400-3-08640001	명칭	다인 로얄팰리스	호명칭	608
대지위치	부산광역시 부산진구 범천동			지번	864-1	도로명주소 부산광역시 부산진구 신천대로65번길 9 (범천동)	

공용부분					공동주택(아파트) 가격 (단위 : 원)	
구분	층별	※구조	용도	면적(㎡)	기준일	공동주택(아파트) 가격
주	각층	철골철근콘크리트구조	기계실, 전기실, 발전기실등	0.674		
		-이하여백-				
					*부동산 가격공시에 관한 법률 제 18조에 따른 공동주택가격만 표시됩니다.	

변동사항				그 밖의 기재사항
변동일	변동내용 및 원인		변동일	
2020.10.28.	[생성(신축)] 신규작성[2016-건축과-신축허가1] -이하여백-			

297mm×210mm(백상지 (80g/㎡))



■ 건축물대장의 기재 및 관리 등에 관한 규칙 [별지 제5호서식] <개정 2023. 8. 1.>

집합건축물대장(전유부, 갑)

(2쪽 중 제1쪽)

건물D 2220201320005422	고유번호 2623010400-3-08640001	명칭 다인 로얄팰리스	호명칭 612
대지위치 부산광역시 부산진구 범천동	지번 864-1	도로명주소 부산광역시 부산진구 신천대로65번길 9 (범천동)	

전유부분					소유자현황			
구분	층별	※구조	용도	면적(m ²)	성명(명칭)	주소	소유권 지분	변동일자
					주민(법인)등록번호 (부동산등기용등록번호)			변동원인
주	6층	철근콘크리트구조	업무시설(오피스텔)	42.7	코리아신타주식회사	서울특별시 강남구 테헤란로 508, 10층(대치동, 해성2빌딩)	1/1	2020.10.29.
주	6층	철근콘크리트구조	벽체공유	3.43	110111-2*****			소유권이전
공용부분					-이하여백-			
구분	층별	구조	용도	면적(m ²)	※ 이 건축물대장은 현소유자만 표시한 것입니다.			
주	각층	철골철근콘크리트구조	주차장	19.3335				
주	각층	철근콘크리트구조	계단,복도,EV홀등	11.2036				

이 등(초)본은 건축물대장의 원본 내용과 틀림없음을 증명합니다.

부산진구청장



담당자:
전화:

발급일자: 2025년 10월 21일

※ 경계벽이 없는 구분점포의 경우에는 전유부분 구조란에 경계벽이 없음을 기재합니다.

297mm×210mm(백상지 (80g/m²))



건물D	2220201320005422	고유번호	2623010400-3-08640001	명칭	다인 로얄팰리스	호명칭	612
대지위치	부산광역시 부산진구 범천동			지번	864-1	도로명주소 부산광역시 부산진구 신천대로65번길 9 (범천동)	

공용 부분					공동주택(아파트) 가격 (단위 : 원)	
구분	층별	※구조	용도	면적(m ²)	기 준 일	공동주택(아파트) 가격
주	각층	철골철근콘크리트구조	기계실, 전기실, 발전기실등	0.674		
		-이하여백-				
					*부동산 가격공시에 관한 법률 제 18조에 따른 공동주택가격만 표시됩니다.	

변동사항				그 밖의 기재사항	
변동일	변동내용 및 원인		변동일		변동내용 및 원인
2020.10.28.	[생성(신축)] 신규작성[2016-건축과-신축허가1] -이하여백-				

297mm×210mm(백상지 (80g/m²))



■ 건축물대장의 기재 및 관리 등에 관한 규칙 [별지 제5호서식] <개정 2023. 8. 1.>

집합건축물대장(전유부, 갑)

(2쪽 중 제1쪽)

건물D	2220201320005443	고유번호	2623010400-3-08640001	명칭	다인 로얄팰리스	호명칭	708
대지위치	부산광역시 부산진구 범천동		지번	864-1	도로명주소	부산광역시 부산진구 신천대로65번길 9 (범천동)	

전유부분					소유자현황			
구분	층별	※구조	용도	면적(m ²)	성명(명칭)	주소	소유권지분	변동일자
					주민(법인)등록번호 (부동산등기용등록번호)			변동원인
주	7층	철근콘크리트구조	업무시설(오피스텔)	42.7	코리아신타주식회사	서울특별시 강남구 테헤란로 508, 10층(대치동, 해성2빌딩)	1/1	2020.10.29.
주	7층	철근콘크리트구조	벽체공유	3.43	110111-2*****			소유권이전
공용부분					-이하여백-			
구분	층별	구조	용도	면적(m ²)	※ 이 건축물대장은 현소유자만 표시한 것입니다.			
주	각층	철골철근콘크리트구조	주차장	19.3335				
주	각층	철근콘크리트구조	계단,복도,EV홀등	11.2036				

이 등(초)본은 건축물대장의 원본 내용과 틀림없음을 증명합니다.

부산진구청장



담당자:
전화:

발급일자: 2025년 10월 21일

※ 경계벽이 없는 구분점포의 경우에는 전유부분 구조란에 경계벽이 없음을 기재합니다.

297mm×210mm(백상지 (80g/m²))



건물D	2220201320005443	고유번호	2623010400-3-08640001	명칭	다인 로얄팰리스	호명칭	708
대지위치	부산광역시 부산진구 범천동		지번	864-1	도로명주소	부산광역시 부산진구 신천대로65번길 9 (범천동)	

공용부분					공동주택(아파트) 가격 (단위: 원)	
구분	층별	※구조	용도	면적(㎡)	기준일	공동주택(아파트) 가격
주	각층	철골철근콘크리트구조	기계실, 전기실, 발전기실등	0.674		
		- 이하여백 -				
*부동산 가격공시에 관한 법률 제 18조에 따른 공동주택가격만 표시됩니다.						

변동사항				그 밖의 기재사항
변동일	변동내용 및 원인	변동일	변동내용 및 원인	
2020.10.28.	[생성(신축)] 신규작성[2016-건축과-신축허가1] - 이하여백 -			



■ 건축물대장의 기재 및 관리 등에 관한 규칙 [별지 제5호서식] <개정 2023. 8. 1.>

집합건축물대장(전유부, 갑)

(2쪽 중 제1쪽)

건물D	2220201320005474	고유번호	2623010400-3-08640001	명칭	다인 로얄팰리스	호명칭	802
대지위치	부산광역시 부산진구 범천동			지번	864-1	도로명주소	부산광역시 부산진구 신천대로65번길 9 (범천동)

전유부분					소유자현황			
구분	층별	※구조	용도	면적(m ²)	성명(명칭)	주소	소유권지분	변동일자
					주민(법인)등록번호 (부동산등기용등록번호)			변동원인
주	8층	철근콘크리트구조	업무시설(오피스텔)	42.7	코리아신타주식회사	서울특별시 강남구 테헤란로 508, 10층(대치동, 해성2빌딩)	1/1	2020.10.29.
주	8층	철근콘크리트구조	벽체공유	3.43	110111-2*****			소유권이전
공용부분					-이하여백-			
구분	층별	구조	용도	면적(m ²)	※ 이 건축물대장은 현소유자만 표시한 것입니다.			
주	각층	철골철근콘크리트구조	주차장	19.3335				
주	각층	철근콘크리트구조	계단,복도,EV홀등	11.2036				

이 등(초)본은 건축물대장의 원본 내용과 틀림없음을 증명합니다.

부산진구청장



담당자:
전화:

발급일자: 2025년 10월 21일

※ 경계벽이 없는 구분점포의 경우에는 전유부분 구조란에 경계벽이 없음을 기재합니다.

297mm×210mm(백상지 (80g/m²))



건물D	2220201320005474	고유번호	2623010400-3-08640001	명칭	다인 로얄팰리스	호명칭	802
대지위치	부산광역시 부산진구 범천동			지번	864-1	도로명주소 부산광역시 부산진구 신천대로65번길 9 (범천동)	

공용부분					공동주택(아파트) 가격 (단위: 원)	
구분	층별	※구조	용도	면적(m)	기준일	공동주택(아파트) 가격
주	각층	철골철근콘크리트구조	기계실, 전기실, 발전기실등	0.674		
		- 이하여백 -				
					*부동산 가격공시에 관한 법률 제 18조에 따른 공동주택가격만 표시됩니다.	

변동사항				그 밖의 기재사항
변동일	변동내용 및 원인		변동일	
2020.10.28.	[생성(신축)] 신규작성[2016-건축과-신축허가1] - 이하여백 -			

297mm×210mm(백상지 (80g/m))

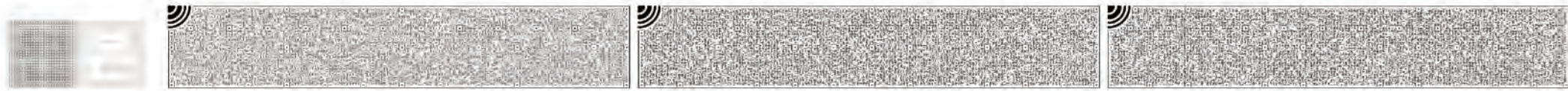

■ 건축물대장의 기재 및 관리 등에 관한 규칙 [별지 제5호서식] <개정 2023. 8. 1.>

집합건축물대장(전유부, 갑)

(2쪽 중 제1쪽)

건물D	2220201320005478	고유번호	2623010400-3-08640001	명칭	다인 로얄팰리스	호명칭	808
대지위치	부산광역시 부산진구 범천동		지번	864-1	도로명주소 부산광역시 부산진구 신천대로65번길 9 (범천동)		

전유부분					소유자현황			
구분	층별	※구조	용도	면적(m ²)	성명(명칭)	주소	소유권 지분	변동일자
					주민(법인)등록번호 (부동산등기용등록번호)			변동원인
주	8층	철근콘크리트구조	업무시설(오피스텔)	42.7	코리아신타주식회사	서울특별시 강남구 테헤란로 508, 10층(대치동, 해성2빌딩)	1/1	2020.10.29.
주	8층	철근콘크리트구조	벽체공유	3.43	110111-2*****			소유권이전
공용부분					-이하여백-			
구분	층별	구조	용도	면적(m ²)	※ 이 건축물대장은 현소유자만 표시한 것입니다.			
주	각층	철골철근콘크리트구조	주차장	19.3335				
주	각층	철근콘크리트구조	계단,복도,EV홀등	11.2036				

이 등(초)본은 건축물대장의 원본 내용과 틀림없음을 증명합니다.

부산진구청장

담당자:
전화:

발급일자: 2025년 10월 21일

※ 경계벽이 없는 구분점포의 경우에는 전유부분 구조란에 경계벽이 없음을 기재합니다.

297mm×210mm(백상지 (80g/m²))

건물D	2220201320005478	고유번호	2623010400-3-08640001	명칭	다인 로얄팰리스	호명칭	808
대지위치	부산광역시 부산진구 범천동			지번	864-1	도로명주소	부산광역시 부산진구 신천대로65번길 9 (범천동)

공용부분					공동주택(아파트) 가격 (단위 : 원)	
구분	층별	※구조	용도	면적(㎡)	기준일	공동주택(아파트) 가격
주	각층	철골철근콘크리트구조	기계실, 전기실, 발전기실등	0.674		
		-이하여백-				
					*부동산 가격공시에 관한 법률 제 18조에 따른 공동주택가격만 표시됩니다.	

변동사항				그 밖의 기재사항	
변동일	변동내용 및 원인		변동일		변동내용 및 원인
2020.10.28.	[생성(신축)] 신규작성[2016-건축과-신축허가1] -이하여백-				



■ 건축물대장의 기재 및 관리 등에 관한 규칙 [별지 제5호서식] <개정 2023. 8. 1.>

집합건축물대장(전유부, 갑)

(2쪽 중 제1쪽)

건물D 2220201320005520	고유번호 2623010400-3-08640001	명칭 다인 로얄팰리스	호명칭 903
대지위치 부산광역시 부산진구 범천동	지번 864-1	도로명주소 부산광역시 부산진구 신천대로65번길 9 (범천동)	

전유부분					소유자현황			
구분	층별	※구조	용도	면적(m ²)	성명(명칭)	주소	소유권 지분	변동일자
					주민(법인)등록번호 (부동산등기용등록번호)			변동원인
주	9층	철근콘크리트구조	업무시설(오피스텔)	42.7	코리아신타주식회사	서울특별시 강남구 테헤란로 508, 10층(대치동, 해성2빌딩)	1/1	2020.10.29.
주	9층	철근콘크리트구조	벽체공유	3.43	110111-2*****			소유권이전
공용부분					-이하여백-			
구분	층별	구조	용도	면적(m ²)	※ 이 건축물대장은 현소유자만 표시한 것입니다.			
주	각층	철골철근콘크리트구조	주차장	19.3335				
주	각층	철근콘크리트구조	계단,복도,EV충동	11.2036				

이 등(초)본은 건축물대장의 원본 내용과 틀림없음을 증명합니다.

부산진구청장



담당자:
전화:

발급일자: 2025년 10월 21일

※ 경계벽이 없는 구분점포의 경우에는 전유부분 구조란에 경계벽이 없음을 기재합니다.

297mm×210mm(백상지 (80g/m²))



(2쪽 중 제2쪽)

건물D	2220201320005520	고유번호	2623010400-3-08640001	명칭	다인 로얄팰리스	호명칭	903
대지위치	부산광역시 부산진구 범천동			지번	864-1	도로명주소 부산광역시 부산진구 신천대로65번길 9 (범천동)	

공용 부분					공동주택(아파트) 가격 (단위 : 원)	
구분	층별	※구조	용도	면적(m ²)	기준일	공동주택(아파트) 가격
주	각층	철골철근콘크리트구조 -이하여백-	기계실, 전기실, 발전기실등	0.674		
*부동산 가격공시에 관한 법률 제 18조에 따른 공동주택가격만 표시됩니다.						

변동사항				그 밖의 기재사항
변동일	변동내용 및 원인		변동일	
2020.10.28.	[생성(신축)] 신규작성[2016-건축과-신축허가1] -이하여백-			

297mm×210mm(백상지 (80g/m))



■ 건축물대장의 기재 및 관리 등에 관한 규칙 [별지 제5호서식] <개정 2023. 8. 1.>

집합건축물대장(전유부, 갑)

(2쪽 중 제1쪽)

건물D 2220201320005542	고유번호 2623010400-3-08640001	명칭 다인 로얄팰리스	호명칭 1021
대지위치 부산광역시 부산진구 범천동	지번 864-1	도로명주소 부산광역시 부산진구 신천대로65번길 9 (범천동)	

전유부분					소유자현황			
구분	층별	※구조	용도	면적(m ²)	성명(명칭)	주소	소유권 지분	변동일자
					주민(법인)등록번호 (부동산등기용등록번호)			변동원인
주	10층	철근콘크리트구조	업무시설(오피스텔)	47.92	코리아신타주식회사	서울특별시 강남구 테헤란로 508, 10층(대치동, 해성2빌딩)	1/1	2020.10.29.
주	10층	철근콘크리트구조	벽체공유	3.83	110111-2*****			소유권이전
공용부분					-이하여백-			
구분	층별	구조	용도	면적(m ²)	※ 이 건축물대장은 현소유자만 표시한 것입니다.			
주	각층	철골철근콘크리트구조	주차장	21.697				
주	각층	철근콘크리트구조	계단,복도,EV홀등	12.5732				

이 등(초)본은 건축물대장의 원본 내용과 틀림없음을 증명합니다.

부산진구청장



담당자:
전화:

발급일자: 2025년 10월 21일

※ 경계벽이 없는 구분점포의 경우에는 전유부분 구조란에 경계벽이 없음을 기재합니다.

297mm×210mm(백상지 (80g/m²))



건물D	2220201320005542	고유번호	2623010400-3-08640001	명칭	다인 로얄팰리스	호명칭	1021
대지위치	부산광역시 부산진구 범천동		지번	864-1	도로명주소	부산광역시 부산진구 신천대로65번길 9 (범천동)	

공용 부분					공동주택(아파트) 가격 (단위 : 원)	
구분	층별	※구조	용도	면적(㎡)	기준일	공동주택(아파트) 가격
주	각층	철골철근콘크리트구조	기계실, 전기실, 발전기실등	0.7565		
		-이하여백-				
					*부동산 가격공시에 관한 법률 제 18조에 따른 공동주택가격만 표시됩니다.	

변동사항				그 밖의 기재사항	
변동일	변동내용 및 원인		변동일		변동내용 및 원인
2020.10.28.	[생성(신축)] 신규작성[2016-건축과-신축허가1] -이하여백-				

297mm×210mm(백상지 (80g/m))



■ 건축물대장의 기재 및 관리 등에 관한 규칙 [별지 제5호서식] <개정 2023. 8. 1.>

집합건축물대장(전유부, 갑)

(2쪽 중 제1쪽)

건물D 2220201320005607	고유번호 2623010400-3-08640001	명칭 다인 로얄팰리스	호명칭 1128
대지위치 부산광역시 부산진구 범천동	지번 864-1	도로명주소 부산광역시 부산진구 신천대로65번길 9 (범천동)	

전유부분					소유자현황			
구분	층별	※구조	용도	면적(m ²)	성명(명칭)	주소	소유권 지분	변동일자
					주민(법인)등록번호 (부동산등기용등록번호)			변동원인
주	11층	철근콘크리트구조	업무시설(오피스텔)	47.92	코리아신타주식회사	서울특별시 강남구 테헤란로 508, 10층(대치동, 해성2빌딩)	1/1	2020.10.29.
주	11층	철근콘크리트구조	벽체공유	3.83	110111-2*****			소유권이전
공용부분					-이하여백-			
구분	층별	구조	용도	면적(m ²)	※ 이 건축물대장은 현소유자만 표시한 것입니다.			
주	각층	철골철근콘크리트구조	주차장	21.697				
주	각층	철근콘크리트구조	계단,복도,EV홀등	12.5732				

이 등(초)본은 건축물대장의 원본 내용과 틀림없음을 증명합니다.

부산진구청장



담당자:
전화:

발급일자: 2025년 10월 21일

※ 경계벽이 없는 구분점포의 경우에는 전유부분 구조란에 경계벽이 없음을 기재합니다.

297mm×210mm(백상지 (80g/m²))



건물D	2220201320005607	고유번호	2623010400-3-08640001	명칭	다인 로얄팰리스	호명칭	1128
대지위치	부산광역시 부산진구 범천동			지번	864-1	도로명주소 부산광역시 부산진구 신천대로65번길 9 (범천동)	

공용부분					공동주택(아파트) 가격 (단위 : 원)	
구분	층별	※구조	용도	면적(㎡)	기준일	공동주택(아파트) 가격
주	각층	철골철근콘크리트구조	기계실, 전기실, 발전기실등	0.7565		
		-이하여백-				
					*부동산 가격공시에 관한 법률 제 18조에 따른 공동주택가격만 표시됩니다.	

변동사항				그 밖의 기재사항
변동일	변동내용 및 원인		변동내용 및 원인	
2020.10.28.	[생성(신축)] 신규작성[2016-건축과-신축허가1] -이하여백-			



■ 건축물대장의 기재 및 관리 등에 관한 규칙 [별지 제5호서식] <개정 2023. 8. 1.>

집합건축물대장(전유부, 갑)

(2쪽 중 제1쪽)

건물D 2220201320005586	고유번호 2623010400-3-08640001	명칭 다인 로얄팰리스	호명칭 1135
대지위치 부산광역시 부산진구 범천동	지번 864-1	도로명주소 부산광역시 부산진구 신천대로65번길 9 (범천동)	

전유부분					소유자현황			
구분	층별	※구조	용도	면적(m)	성명(명칭)	주소	소유권 지분	변동일자
					주민(법인)등록번호 (부동산등기용등록번호)			변동원인
주	11층	철근콘크리트구조	업무시설(오피스텔)	42.7	코리아신타주식회사	서울특별시 강남구 테헤란로 508, 10층(대치동, 해성2빌딩)	1/1	2020.10.29.
주	11층	철근콘크리트구조	벽체공유	3.43	110111-2*****			소유권이전
공용부분					-이하여백-			
구분	층별	구조	용도	면적(m)	※ 이 건축물대장은 현소유자만 표시한 것입니다.			
주	각층	철골철근콘크리트구조	주차장	19.3335				
주	각층	철근콘크리트구조	계단,복도,EV충동	11.2036				

이 등(초)본은 건축물대장의 원본 내용과 틀림없음을 증명합니다.

부산진구청장



담당자:
전화:

발급일자: 2025년 10월 21일

※ 경계벽이 없는 구분점포의 경우에는 전유부분 구조란에 경계벽이 없음을 기재합니다.

297mm×210mm(백상지 (80g/m))



건물D	2220201320005586	고유번호	2623010400-3-08640001	명칭	다인 로얄팰리스	호명칭	1135
대지위치	부산광역시 부산진구 범천동			지번	864-1	도로명주소 부산광역시 부산진구 신천대로65번길 9 (범천동)	

공용 부분					공동주택(아파트) 가격 (단위 : 원)	
구분	층별	※구조	용도	면적(m ²)	기준일	공동주택(아파트) 가격
주	각층	철골철근콘크리트구조	기계실, 전기실, 발전기실등	0.674		
		-이하여백-				
					*부동산 가격공시에 관한 법률 제 18조에 따른 공동주택가격만 표시됩니다.	

변동사항				그 밖의 기재사항	
변동일	변동내용 및 원인		변동일		변동내용 및 원인
2020.10.28.	[생성(신축)] 신규작성[2016-건축과-신축허가1] -이하여백-				

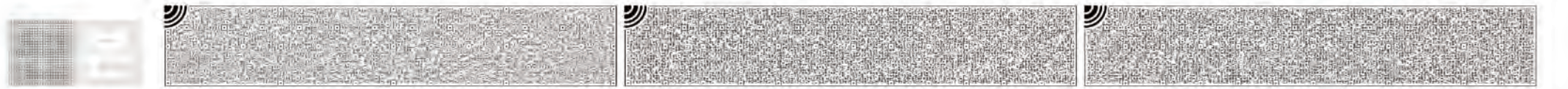

■ 건축물대장의 기재 및 관리 등에 관한 규칙 [별지 제5호서식] <개정 2023. 8. 1.>

집합건축물대장(전유부, 갑)

(2쪽 중 제1쪽)

건물D 2220201320005585	고유번호 2623010400-3-08640001	명칭 다인 로얄팰리스	호명칭 1136
대지위치 부산광역시 부산진구 범천동	지번 864-1	도로명주소 부산광역시 부산진구 신천대로65번길 9 (범천동)	

전유부분					소유자현황			
구분	층별	※구조	용도	면적(m ²)	성명(명칭)	주소	소유권 지분	변동일자
					주민(법인)등록번호 (부동산등기용등록번호)			변동원인
주	11층	철근콘크리트구조	업무시설(오피스텔)	42.7	코리아신타주식회사	서울특별시 강남구 테헤란로 508, 10층(대치동, 해성2빌딩)	1/1	2020.10.29.
주	11층	철근콘크리트구조	벽체공유	3.43	110111-2*****			소유권이전
공용부분					-이하여백-			
구분	층별	구조	용도	면적(m ²)	※ 이 건축물대장은 현소유자만 표시한 것입니다.			
주	각층	철골철근콘크리트구조	주차장	19.3335				
주	각층	철근콘크리트구조	계단,복도,EV홀등	11.2036				

이 등(초)본은 건축물대장의 원본 내용과 틀림없음을 증명합니다.

부산진구청장



담당자:
전화:

발급일자: 2025년 10월 21일

※ 경계벽이 없는 구분점포의 경우에는 전유부분 구조란에 경계벽이 없음을 기재합니다.

297mm×210mm(백상지 (80g/m²))



(2쪽 중 제2쪽)

건물D	2220201320005585	고유번호	2623010400-3-08640001	명칭	다인 로얄팰리스	호명칭	1136
대지위치	부산광역시 부산진구 범천동		지번	864-1	도로명주소	부산광역시 부산진구 신천대로65번길 9 (범천동)	

공용 부분				공동주택(아파트) 가격 (단위 : 원)		
구분	층별	※구조	용도	면적(㎡)	기준일	공동주택(아파트) 가격
주	각층	철골철근콘크리트구조	기계실, 전기실, 발전기실등	0.674		
		-이하여백-				
				*부동산 가격공시에 관한 법률 제 18조에 따른 공동주택가격만 표시됩니다.		

변동사항				그 밖의 기재사항	
변동일	변동내용 및 원인		변동일		변동내용 및 원인
2020.10.28.	[생성(신축)] 신규작성[2016-건축과-신축허가1] -이하여백-				

297mm×210mm(백상지 (80g/m))



■ 건축물대장의 기재 및 관리 등에 관한 규칙 [별지 제5호서식] <개정 2023. 8. 1.>

집합건축물대장(전유부, 갑)

(2쪽 중 제1쪽)

건물D	2220201320005625	고유번호	2623010400-3-08640001	명칭	다인 로얄팰리스	호명칭	1233
대지위치	부산광역시 부산진구 범천동		지번	864-1	도로명주소	부산광역시 부산진구 신천대로65번길 9 (범천동)	

전유부분					소유자현황			
구분	층별	※구조	용도	면적(m)	성명(명칭)	주소	소유권지분	변동일자
					주민(법인)등록번호 (부동산등기용등록번호)			변동원인
주	12층	철근콘크리트구조	업무시설(오피스텔)	47.46	코리아신타주식회사	서울특별시 강남구 테헤란로 508, 10층(대치동, 해성2빌딩)	1/1	2020.10.29.
주	12층	철근콘크리트구조	벽체공유	3.57	110111-2*****			소유권이전
공용부분					-이하여백-			
구분	층별	구조	용도	면적(m)	※ 이 건축물대장은 현소유자만 표시한 것입니다.			
주	각층	철골철근콘크리트구조	주차장	21.4887				
주	각층	철근콘크리트구조	계단,복도,EV홀등	12.4525				

이 등(초)본은 건축물대장의 원본 내용과 틀림없음을 증명합니다.

부산진구청장



담당자:
전화:

발급일자: 2025년 10월 21일

※ 경계벽이 없는 구분점포의 경우에는 전유부분 구조란에 경계벽이 없음을 기재합니다.

297mm×210mm(백상지 (80g/m))



(2쪽 중 제2쪽)

건물D	2220201320005625	고유번호	2623010400-3-08640001	명칭	다인 로얄팰리스	호명칭	1233
대지위치	부산광역시 부산진구 범천동		지번	864-1	도로명주소	부산광역시 부산진구 신천대로65번길 9 (범천동)	

공용부분					공동주택(아파트) 가격 (단위 : 원)	
구분	층별	※구조	용도	면적(m ²)	기준일	공동주택(아파트) 가격
주	각층	철골철근콘크리트구조	기계실, 전기실, 발전기실등	0.7492		
		-이하여백-				
					*부동산 가격공시에 관한 법률 제 18조에 따른 공동주택가격만 표시됩니다.	

변동사항				그 밖의 기재사항
변동일	변동내용 및 원인		변동일	
2020.10.28.	[생성(신축)] 신규작성[2016-건축과-신축허가1] -이하여백-			

297mm×210mm(백상지 (80g/m²))



■ 건축물대장의 기재 및 관리 등에 관한 규칙 [별지 제5호서식] <개정 2023. 8. 1.>

집합건축물대장(전유부, 갑)

(2쪽 중 제1쪽)

건물D 2220201320005668	고유번호 2623010400-3-08640001	명칭 다인 로얄팰리스	호명칭 1302
대지위치 부산광역시 부산진구 범천동		지번 864-1	도로명주소 부산광역시 부산진구 신천대로65번길 9 (범천동)

전유부분					소유자현황			
구분	층별	※구조	용도	면적(m ²)	성명(명칭)	주소	소유권 지분	변동일자
					주민(법인)등록번호 (부동산등기용등록번호)			변동원인
주	13층	철근콘크리트구조	업무시설(오피스텔)	42.7	코리아신타주식회사	서울특별시 강남구 테헤란로 508, 10층(대치동, 해성2빌딩)	1/1	2020.10.29.
주	13층	철근콘크리트구조	벽체공유	3.43	110111-2*****			소유권이전
공용부분					-이하여백-			
구분	층별	구조	용도	면적(m ²)	※ 이 건축물대장은 현소유자만 표시한 것입니다.			
주	각층	철골철근콘크리트구조	주차장	19.3335				
주	각층	철근콘크리트구조	계단,복도,EV홀등	11.2036				

이 등(초)본은 건축물대장의 원본 내용과 틀림없음을 증명합니다.

부산진구청장



담당자:
전화:

발급일자: 2025년 10월 21일

※ 경계벽이 없는 구분점포의 경우에는 전유부분 구조란에 경계벽이 없음을 기재합니다.

297mm×210mm(백상지 (80g/m²))



건물D	2220201320005668	고유번호	2623010400-3-08640001	명칭	다인 로얄팰리스	호명칭	1302
대지위치	부산광역시 부산진구 범천동			지번	864-1	도로명주소	부산광역시 부산진구 신천대로65번길 9 (범천동)

공용 부분					공동주택(아파트) 가격 (단위 : 원)	
구분	층별	※구조	용도	면적(m ²)	기준일	공동주택(아파트) 가격
주	각층	철골철근콘크리트구조	기계실, 전기실, 발전기실등	0.674		
		-이하여백-				
					*부동산 가격공시에 관한 법률 제 18조에 따른 공동주택가격만 표시됩니다.	

변동사항				그 밖의 기재사항	
변동일	변동내용 및 원인		변동일		변동내용 및 원인
2020.10.28.	[생성(신축)] 신규작성[2016-건축과-신축허가1] -이하여백-				



■ 건축물대장의 기재 및 관리 등에 관한 규칙 [별지 제5호서식] <개정 2023. 8. 1.>

집합건축물대장(전유부, 갑)

(2쪽 중 제1쪽)

건물D	2220201320005711	고유번호	2623010400-3-08640001	명칭	다인 로얄팰리스	호명칭	1429
대지위치	부산광역시 부산진구 범천동		지번	864-1	도로명주소	부산광역시 부산진구 신천대로65번길 9 (범천동)	

전유부분					소유자현황			
구분	층별	※구조	용도	면적(m ²)	성명(명칭)	주소	소유권지분	변동일자
					주민(법인)등록번호 (부동산등기용등록번호)			변동원인
주	14층	철근콘크리트구조	업무시설(오피스텔)	47.92	코리아신타주식회사	서울특별시 강남구 테헤란로 508, 10층(대치동, 해성2빌딩)	1/1	2020.10.29.
주	14층	철근콘크리트구조	벽체공유	3.83	110111-2*****			소유권이전
공용부분					-이하여백-			
구분	층별	구조	용도	면적(m ²)	※ 이 건축물대장은 현소유자만 표시한 것입니다.			
주	각층	철골철근콘크리트구조	주차장	21.697				
주	각층	철근콘크리트구조	계단,복도,EV홀등	12.5732				

이 등(초)본은 건축물대장의 원본 내용과 틀림없음을 증명합니다.

부산진구청장



담당자:
전화:

발급일자: 2025년 10월 21일

※ 경계벽이 없는 구분점포의 경우에는 전유부분 구조란에 경계벽이 없음을 기재합니다.

297mm×210mm(백상지 (80g/m²))



건물D	2220201320005711	고유번호	2623010400-3-08640001	명칭	다인 로얄팰리스	호명칭	1429
대지위치	부산광역시 부산진구 범천동		지번	864-1	도로명주소 부산광역시 부산진구 신천대로65번길 9 (범천동)		

공용 부분					공동주택(아파트) 가격 (단위 : 원)	
구분	층별	*구조	용도	면적(m ²)	기준일	공동주택(아파트) 가격
주	각층	철골철근콘크리트구조	기계실, 전기실, 발전기실등	0.7565		
		-이하여백-				
					*부동산 가격공시에 관한 법률 제 18조에 따른 공동주택가격만 표시됩니다.	

변동사항				그 밖의 기재사항	
변동일	변동내용 및 원인		변동일		변동내용 및 원인
2020.10.28.	[생성(신축)] 신규작성[2016-건축과-신축허가1] -이하여백-				



■ 건축물대장의 기재 및 관리 등에 관한 규칙 [별지 제5호서식] <개정 2023. 8. 1.>

집합건축물대장(전유부, 갑)

(2쪽 중 제1쪽)

건물D 2220201320005746	고유번호 2623010400-3-08640001	명칭 다인 로얄팰리스	호명칭 1529
대지위치 부산광역시 부산진구 범천동	지번 864-1	도로명주소 부산광역시 부산진구 신천대로65번길 9 (범천동)	

전유부분					소유자현황			
구분	층별	※구조	용도	면적(m ²)	성명(명칭)	주소	소유권 지분	변동일자
					주민(법인)등록번호 (부동산등기용등록번호)			변동원인
주	15층	철근콘크리트구조	업무시설(오피스텔)	47.92	코리아신타주식회사	서울특별시 강남구 테헤란로 508, 10층(대치동, 해성2빌딩)	1/1	2020.10.29.
주	15층	철근콘크리트구조	벽체공유	3.83	110111-2*****			소유권이전
공용부분					-이하여백-			
구분	층별	구조	용도	면적(m ²)	※ 이 건축물대장은 현소유자만 표시한 것입니다.			
주	각층	철골철근콘크리트구조	주차장	21.697				
주	각층	철근콘크리트구조	계단,복도,EV충등	12.5732				

이 등(초)본은 건축물대장의 원본 내용과 틀림없음을 증명합니다.

부산진구청장



담당자:
전화:

발급일자: 2025년 10월 21일

※ 경계벽이 없는 구분점포의 경우에는 전유부분 구조란에 경계벽이 없음을 기재합니다.

297mm×210mm(백상지 (80g/m²))



건물D	2220201320005746	고유번호	2623010400-3-08640001	명칭	다인 로얄팰리스	호명칭	1529
대지위치	부산광역시 부산진구 범천동			지번	864-1	도로명주소 부산광역시 부산진구 신천대로65번길 9 (범천동)	

공용 부분					공동주택(아파트) 가격 (단위 : 원)	
구분	층별	※구조	용도	면적(m ²)	기준일	공동주택(아파트) 가격
주	각층	철골철근콘크리트구조	기계실, 전기실, 발전기실등	0.7565		
		-이하여백-				
					*부동산 가격공시에 관한 법률 제 18조에 따른 공동주택가격만 표시됩니다.	

변동사항				그 밖의 기재사항	
변동일	변동내용 및 원인		변동일		변동내용 및 원인
2020.10.28.	[생성(신축)] 신규작성[2016-건축과-신축허가1] -이하여백-				

297mm×210mm(백상지 (80g/m²))



■ 건축물대장의 기재 및 관리 등에 관한 규칙 [별지 제5호서식] <개정 2023. 8. 1.>

집합건축물대장(전유부, 갑)

(2쪽 중 제1쪽)

건물D 2220201320005820	고유번호 2623010400-3-08640001	명칭 다인 로얄팰리스	호명칭 1705
대지위치 부산광역시 부산진구 범천동	지번 864-1	도로명주소 부산광역시 부산진구 신천대로65번길 9 (범천동)	

전유부분					소유자현황			
구분	층별	※구조	용도	면적(m ²)	성명(명칭)	주소	소유권 지분	변동일자
					주민(법인)등록번호 (부동산등기용등록번호)			변동원인
주	17층	철근콘크리트구조	업무시설(오피스텔)	42.7	코리아신타주식회사	서울특별시 강남구 테헤란로 508, 10층(대치동, 해성2빌딩)	1/1	2020.10.29.
주	17층	철근콘크리트구조	벽체공유	3.43	110111-2*****			소유권이전
공용부분					-이하여백-			
구분	층별	구조	용도	면적(m ²)	※ 이 건축물대장은 현소유자만 표시한 것입니다.			
주	각층	철골철근콘크리트구조	주차장	19.3335				
주	각층	철근콘크리트구조	계단,복도,EV홀등	11.2036				

이 등(초)본은 건축물대장의 원본 내용과 틀림없음을 증명합니다.

부산진구청장



담당자:
전화:

발급일자: 2025년 10월 21일

※ 경계벽이 없는 구분점포의 경우에는 전유부분 구조란에 경계벽이 없음을 기재합니다.

297mm×210mm(백상지 (80g/m²))



(2쪽 중 제2쪽)

건물D	2220201320005820	고유번호	2623010400-3-08640001	명칭	다인 로얄팰리스	호명칭	1705
대지위치	부산광역시 부산진구 범천동			지번	864-1	도로명주소	부산광역시 부산진구 신천대로65번길 9 (범천동)

공용 부분					공동주택(아파트) 가격 (단위 : 원)	
구분	층별	※구조	용도	면적(㎡)	기 준 일	공동주택(아파트) 가격
주	각층	철골철근콘크리트구조	기계실, 전기실, 발전기실등	0.674		
		- 이하여백 -				
					*부동산 가격공시에 관한 법률 제 18조에 따른 공동주택가격만 표시됩니다.	

변동사항				그 밖의 기재사항	
변동일	변동내용 및 원인		변동일		변동내용 및 원인
2020.10.28.	[생성(신축)] 신규작성[2016-건축과-신축허가1] - 이하여백 -				



■ 건축물대장의 기재 및 관리 등에 관한 규칙 [별지 제5호서식] <개정 2023. 8. 1.>

집합건축물대장(전유부, 갑)

(2쪽 중 제1쪽)

건물D	2220201320005818	고유번호	2623010400-3-08640001	명칭	다인 로얄팰리스	호명칭	1707
대지위치	부산광역시 부산진구 범천동		지번	864-1	도로명주소	부산광역시 부산진구 신천대로65번길 9 (범천동)	

전유부분					소유자현황			
구분	층별	※구조	용도	면적(m ²)	성명(명칭)	주소	소유권지분	변동일자
					주민(법인)등록번호 (부동산등기용등록번호)			변동원인
주	17층	철근콘크리트구조	업무시설(오피스텔)	42.7	코리아신타주식회사	서울특별시 강남구 테헤란로 508, 10층(대치동, 해성2빌딩)	1/1	2020.10.29.
주	17층	철근콘크리트구조	벽체공유	3.43	110111-2*****			소유권이전
공용부분					-이하여백-			
구분	층별	구조	용도	면적(m ²)	※ 이 건축물대장은 현소유자만 표시한 것입니다.			
주	각층	철골철근콘크리트구조	주차장	19.3335				
주	각층	철근콘크리트구조	계단,복도,EV충동	11.2036				

이 등(초)본은 건축물대장의 원본 내용과 틀림없음을 증명합니다.

부산진구청장



담당자:
전화:

발급일자: 2025년 10월 21일

※ 경계벽이 없는 구분점포의 경우에는 전유부분 구조란에 경계벽이 없음을 기재합니다.

297mm×210mm(백상지 (80g/m²))



(2쪽 중 제2쪽)

건물D	2220201320005818	고유번호	2623010400-3-08640001	명칭	다인 로얄팰리스	호명칭	1707
대지위치	부산광역시 부산진구 범천동			지번	864-1	도로명주소 부산광역시 부산진구 신천대로65번길 9 (범천동)	

공용 부분					공동주택(아파트) 가격 (단위 : 원)	
구분	층별	※구조	용도	면적(m ²)	기 준 일	공동주택(아파트) 가격
주	각층	철골철근콘크리트구조	기계실, 전기실, 발전기실등	0.674		
		-이하여백-				
					*부동산 가격공시에 관한 법률 제 18조에 따른 공동주택가격만 표시됩니다.	

변동사항				그 밖의 기재사항	
변동일	변동내용 및 원인		변동일		변동내용 및 원인
2020.10.28.	[생성(신축)] 신규작성[2016-건축과-신축허가1] -이하여백-				

297mm×210mm(백상지 (80g/m²))



■ 건축물대장의 기재 및 관리 등에 관한 규칙 [별지 제5호서식] <개정 2023. 8. 1.>

집합건축물대장(전유부, 갑)

(2쪽 중 제1쪽)

건물D	2220201320005231	고유번호	2623010400-3-08640001	명칭	다인 로얄팰리스	호명칭	1825
대지위치	부산광역시 부산진구 범천동			지번	864-1	도로명주소	부산광역시 부산진구 신천대로65번길 9 (범천동)

전유부분					소유자현황			
구분	층별	※구조	용도	면적(m ²)	성명(명칭)	주소	소유권지분	변동일자
					주민(법인)등록번호 (부동산등기용등록번호)			변동원인
주	18층	철근콘크리트구조	업무시설(오피스텔)	47.92	코리아신타주식회사	서울특별시 강남구 테헤란로 508, 10층(대치동, 해성2빌딩)	1/1	2020.10.29.
주	18층	철근콘크리트구조	벽체공유	3.83	110111-2*****			소유권이전
공용부분					-이하여백-			
구분	층별	구조	용도	면적(m ²)	※ 이 건축물대장은 현소유자만 표시한 것입니다.			
주	각층	철골철근콘크리트구조	주차장	21.697				
주	각층	철근콘크리트구조	계단,복도,EV충동	12.5732				

이 등(초)본은 건축물대장의 원본 내용과 틀림없음을 증명합니다.

부산진구청장



담당자:
전화:

발급일자: 2025년 10월 21일

※ 경계벽이 없는 구분점포의 경우에는 전유부분 구조란에 경계벽이 없음을 기재합니다.

297mm×210mm(백상지 (80g/m²))



(2쪽 중 제2쪽)

건물D	2220201320005231	고유번호	2623010400-3-08640001	명칭	다인 로얄팰리스	호명칭	1825
대지위치	부산광역시 부산진구 범천동		지번	864-1	도로명주소 부산광역시 부산진구 신천대로65번길 9 (범천동)		

공용 부분				공동주택(아파트) 가격 (단위 : 원)		
구분	층별	※구조	용도	면적(m ²)	기준일	공동주택(아파트) 가격
주	각층	철골철근콘크리트구조	기계실, 전기실, 발전기실등	0.7565		
		-이하여백-				
				*부동산 가격공시에 관한 법률 제 18조에 따른 공동주택가격만 표시됩니다.		

변동사항				그 밖의 기재사항	
변동일	변동내용 및 원인		변동일		변동내용 및 원인
2020.10.28.	[생성(신축)] 신규작성[2016-건축과-신축허가1] -이하여백-				

297mm×210mm(백상지 (80g/m))



■ 건축물대장의 기재 및 관리 등에 관한 규칙 [별지 제5호서식] <개정 2023. 8. 1.>

집합건축물대장(전유부, 갑)

(2쪽 중 제1쪽)

건물D 2220201320005230	고유번호 2623010400-3-08640001	명칭 다인 로얄팰리스	호명칭 1826
대지위치 부산광역시 부산진구 범천동	지번 864-1	도로명주소 부산광역시 부산진구 신천대로65번길 9 (범천동)	

전유부분					소유자현황			
구분	층별	※구조	용도	면적(㎡)	성명(명칭)	주소	소유권 지분	변동일자
					주민(법인)등록번호 (부동산등기용등록번호)			변동원인
주	18층	철근콘크리트구조	업무시설(오피스텔)	47.92	코리아신타주식회사	서울특별시 강남구 테헤란로 508, 10층(대치동, 해성2빌딩)	1/1	2020.10.29.
주	18층	철근콘크리트구조	벽체공유	3.83	110111-2*****			소유권이전
공용부분					-이하여백-			
구분	층별	구조	용도	면적(㎡)	※ 이 건축물대장은 현소유자만 표시한 것입니다.			
주	각층	철골철근콘크리트구조	주차장	21.697				
주	각층	철근콘크리트구조	계단,복도,EV홀등	12.5732				

이 등(초)본은 건축물대장의 원본 내용과 틀림없음을 증명합니다.

부산진구청장



담당자:
전화:

발급일자: 2025년 10월 21일

※ 경계벽이 없는 구분점포의 경우에는 전유부분 구조란에 경계벽이 없음을 기재합니다.

297mm×210mm(백상지 (80g/㎡))



■ 건축물대장의 기재 및 관리 등에 관한 규칙 [별지 제5호서식] <개정 2023. 8. 1.>

집합건축물대장(전유부, 갑)

(2쪽 중 제1쪽)

건물D 2220201320005901	고유번호 2623010400-3-08640001	명칭 다인 로얄팰리스	호명칭 1831
대지위치 부산광역시 부산진구 범천동	지번 864-1	도로명주소 부산광역시 부산진구 신천대로65번길 9 (범천동)	

전유부분					소유자현황			
구분	층별	※구조	용도	면적(m)	성명(명칭)	주소	소유권 지분	변동일자
					주민(법인)등록번호 (부동산등기용등록번호)			변동원인
주	18층	철근콘크리트구조	업무시설(오피스텔)	47.46	코리아신타주식회사	서울특별시 강남구 테헤란로 508, 10층(대치동, 해성2빌딩)	1/1	2020.10.29.
주	18층	철근콘크리트구조	벽체공유	3.57	110111-2*****			소유권이전
공용부분					-이하여백-			
구분	층별	구조	용도	면적(m)	※ 이 건축물대장은 현소유자만 표시한 것입니다.			
주	각층	철골철근콘크리트구조	주차장	21.4887				
주	각층	철근콘크리트구조	계단,복도,EV홀등	12.4525				

이 등(초)본은 건축물대장의 원본 내용과 틀림없음을 증명합니다.

부산진구청장



담당자:
전화:

발급일자: 2025년 10월 21일

※ 경계벽이 없는 구분점포의 경우에는 전유부분 구조란에 경계벽이 없음을 기재합니다.

297mm×210mm(백상지 (80g/m))



건물D	2220201320005901	고유번호	2623010400-3-08640001	명칭	다인 로얄팰리스	호명칭	1831
대지위치	부산광역시 부산진구 범천동			지번	864-1	도로명주소 부산광역시 부산진구 신천대로65번길 9 (범천동)	

공용 부분					공동주택(아파트) 가격 (단위 : 원)	
구분	층별	※구조	용도	면적(㎡)	기준일	공동주택(아파트) 가격
주	각층	철골철근콘크리트구조	기계실, 전기실, 발전기실등	0.7492		
		-이하여백-				
					*부동산 가격공시에 관한 법률 제 18조에 따른 공동주택가격만 표시됩니다.	

변동사항				그 밖의 기재사항	
변동일	변동내용 및 원인		변동일		변동내용 및 원인
2020.10.28.	[생성(신축)] 신규작성[2016-건축과-신축허가1] -이하여백-				

297mm×210mm(백상지 (80g/m))



■ 건축물대장의 기재 및 관리 등에 관한 규칙 [별지 제5호서식] <개정 2023. 8. 1.>

집합건축물대장(전유부, 갑)

(2쪽 중 제1쪽)

건물D 2220201320005262	고유번호 2623010400-3-08640001	명칭 다인 로얄팰리스	호명칭 1903
대지위치 부산광역시 부산진구 범천동	지번 864-1	도로명주소 부산광역시 부산진구 신천대로65번길 9 (범천동)	

전유부분					소유자현황			
구분	층별	※구조	용도	면적(m ²)	성명(명칭)	주소	소유권 지분	변동일자
					주민(법인)등록번호 (부동산등기용등록번호)			변동원인
주	19층	철근콘크리트구조	업무시설(오피스텔)	42.7	코리아신타주식회사	서울특별시 강남구 테헤란로 508, 10층(대치동, 해성2빌딩)	1/1	2020.10.29.
주	19층	철근콘크리트구조	벽체공유	3.43	110111-2*****			소유권이전
공용부분					-이하여백-			
구분	층별	구조	용도	면적(m ²)	※ 이 건축물대장은 현소유자만 표시한 것입니다.			
주	각층	철골철근콘크리트구조	주차장	19.3335				
주	각층	철근콘크리트구조	계단,복도,EV충동	11.2036				

이 등(초)본은 건축물대장의 원본 내용과 틀림없음을 증명합니다.

부산진구청장



담당자:
전화:

발급일자: 2025년 10월 21일

※ 경계벽이 없는 구분점포의 경우에는 전유부분 구조란에 경계벽이 없음을 기재합니다.

297mm×210mm(백상지 (80g/m²))



(2쪽 중 제2쪽)

건물D	2220201320005262	고유번호	2623010400-3-08640001	명칭	다인 로얄팰리스	호명칭	1903
대지위치	부산광역시 부산진구 범천동			지번	864-1	도로명주소	부산광역시 부산진구 신천대로65번길 9 (범천동)

공용부분				공동주택(아파트) 가격 (단위 : 원)		
구분	층별	※구조	용도	면적(m ²)	기준일	공동주택(아파트) 가격
주	각층	철골철근콘크리트구조	기계실, 전기실, 발전기실등	0.674		
		-이하여백-				
						*부동산 가격공시에 관한 법률 제 18조에 따른 공동주택가격만 표시됩니다.

변동사항				그 밖의 기재사항	
변동일	변동내용 및 원인		변동일		변동내용 및 원인
2020.10.28.	[생성(신축)] 신규작성[2016-건축과-신축허가1] -이하여백-				

297mm×210mm(백상지 (80g/m²))



■ 건축물대장의 기재 및 관리 등에 관한 규칙 [별지 제5호서식] <개정 2023. 8. 1.>

집합건축물대장(전유부, 갑)

(2쪽 중 제1쪽)

건물D 2220201320005333	고유번호 2623010400-3-08640001	명칭 다인 로얄팰리스	호명칭 2003
대지위치 부산광역시 부산진구 범천동	지번 864-1	도로명주소 부산광역시 부산진구 신천대로65번길 9 (범천동)	

전유부분					소유자현황			
구분	층별	※구조	용도	면적(m)	성명(명칭)	주소	소유권 지분	변동일자
					주민(법인)등록번호 (부동산등기용등록번호)			변동원인
주	20층	철근콘크리트구조	업무시설(오피스텔)	42.7	코리아신타주식회사	서울특별시 강남구 테헤란로 508, 10층(대치동, 해성2빌딩)	1/1	2020.10.29.
주	20층	철근콘크리트구조	벽체공유	3.43	110111-2*****			소유권이전
공용부분					-이하여백-			
구분	층별	구조	용도	면적(m)	※ 이 건축물대장은 현소유자만 표시한 것입니다.			
주	각층	철골철근콘크리트구조	주차장	19.3335				
주	각층	철근콘크리트구조	계단,복도,EV충동	11.2036				

이 등(초)본은 건축물대장의 원본 내용과 틀림없음을 증명합니다.

부산진구청장



담당자:
전화:

발급일자: 2025년 10월 21일

※ 경계벽이 없는 구분점포의 경우에는 전유부분 구조란에 경계벽이 없음을 기재합니다.

297mm×210mm(백상지 (80g/m))



건물D	2220201320005333	고유번호	2623010400-3-08640001	명칭	다인 로얄팰리스	호명칭	2003
대지위치	부산광역시 부산진구 범천동			지번	864-1	도로명주소 부산광역시 부산진구 신천대로65번길 9 (범천동)	

공용 부분					공동주택(아파트) 가격 (단위 : 원)	
구분	층별	※구조	용도	면적(m ²)	기준일	공동주택(아파트) 가격
주	각층	철골철근콘크리트구조	기계실, 전기실, 발전기실등	0.674		
		-이하여백-				
					*부동산 가격공시에 관한 법률 제 18조에 따른 공동주택가격만 표시됩니다.	

변동사항				그 밖의 기재사항	
변동일	변동내용 및 원인		변동일		변동내용 및 원인
2020.10.28.	[생성(신축)] 신규작성[2016-건축과-신축허가1] -이하여백-				

297mm×210mm(백상지 (80g/m²))



■ 건축물대장의 기재 및 관리 등에 관한 규칙 [별지 제5호서식] <개정 2023. 8. 1.>

집합건축물대장(전유부, 갑)

(2쪽 중 제1쪽)

건물D 2220201320005318	고유번호 2623010400-3-08640001	명칭 다인 로얄팰리스	호명칭 2004
대지위치 부산광역시 부산진구 범천동	지번 864-1	도로명주소 부산광역시 부산진구 신천대로65번길 9 (범천동)	

전유부분					소유자현황			
구분	층별	※구조	용도	면적(m ²)	성명(명칭)	주소	소유권 지분	변동일자
					주민(법인)등록번호 (부동산등기용등록번호)			변동원인
주	20층	철근콘크리트구조	업무시설(오피스텔)	42.7	코리아신타주식회사	서울특별시 강남구 테헤란로 508, 10층(대치동, 해성2빌딩)	1/1	2020.10.29.
주	20층	철근콘크리트구조	벽체공유	3.43	110111-2*****			소유권이전
공용부분					-이하여백-			
구분	층별	구조	용도	면적(m ²)	※ 이 건축물대장은 현소유자만 표시한 것입니다.			
주	각층	철골철근콘크리트구조	주차장	19.3335				
주	각층	철근콘크리트구조	계단,복도,EV홀등	11.2036				

이 등(초)본은 건축물대장의 원본 내용과 틀림없음을 증명합니다.

부산진구청장



담당자:
전화:

발급일자: 2025년 10월 21일

※ 경계벽이 없는 구분점포의 경우에는 전유부분 구조란에 경계벽이 없음을 기재합니다.

297mm×210mm(백상지 (80g/m²))



(2쪽 중 제2쪽)

건물D 2220201320005318	고유번호 2623010400-3-08640001	명칭 다인 로얄팰리스	호명칭 2004
대지위치 부산광역시 부산진구 범천동	지번 864-1	도로명주소 부산광역시 부산진구 신천대로65번길 9 (범천동)	

공용 부분					공동주택(아파트) 가격 (단위 : 원)	
구분	층별	※구조	용도	면적(㎡)	기준일	공동주택(아파트) 가격
주	각층	철골철근콘크리트구조	기계실, 전기실, 발전기실등	0.674		
		- 이하여백 -				
					*부동산 가격공시에 관한 법률 제 18조에 따른 공동주택가격만 표시됩니다.	

변동사항				그 밖의 기재사항
변동일	변동내용 및 원인		변동일	
2020.10.28.	[생성(신축)] 신규작성[2016-건축과-신축허가1] - 이하여백 -			

297mm×210mm(백상지 (80g/m))



■ 건축물대장의 기재 및 관리 등에 관한 규칙 [별지 제5호서식] <개정 2023. 8. 1.>

집합건축물대장(전유부, 갑)

(2쪽 중 제1쪽)

건물D	2220201320005379	고유번호	2623010400-3-08640001	명칭	다인 로얄팰리스	호명칭	2027
대지위치	부산광역시 부산진구 범천동		지번	864-1	도로명주소	부산광역시 부산진구 신천대로65번길 9 (범천동)	

전유부분					소유자현황			
구분	층별	※구조	용도	면적(m ²)	성명(명칭)	주소	소유권지분	변동일자
					주민(법인)등록번호 (부동산등기용등록번호)			변동원인
주	20층	철근콘크리트구조	업무시설(오피스텔)	47.92	코리아신타주식회사	서울특별시 강남구 테헤란로 508, 10층(대치동, 해성2빌딩)	1/1	2020.10.29.
주	20층	철근콘크리트구조	벽체공유	3.83	110111-2*****			소유권이전
공용부분					-이하여백-			
구분	층별	구조	용도	면적(m ²)	※ 이 건축물대장은 현소유자만 표시한 것입니다.			
주	각층	철골철근콘크리트구조	주차장	21.697				
주	각층	철근콘크리트구조	계단,복도,EV홀등	12.5732				

이 등(초)본은 건축물대장의 원본 내용과 틀림없음을 증명합니다.

부산진구청장



담당자:
전화:

발급일자: 2025년 10월 21일

※ 경계벽이 없는 구분점포의 경우에는 전유부분 구조란에 경계벽이 없음을 기재합니다.

297mm×210mm(백상지 (80g/m²))



건축물현황도

(1쪽 중 제1쪽)

건물ID	2120201320000134	고유번호	2623010400-3-08640001	명칭	다인 로얄팰리스
대지위치	부산광역시 부산진구 범천동	지번	864-1	도로명주소	부산광역시 부산진구 신천대로65번길 9 (범천동) 호수/가구수/세대수 715호/0가구/0세대

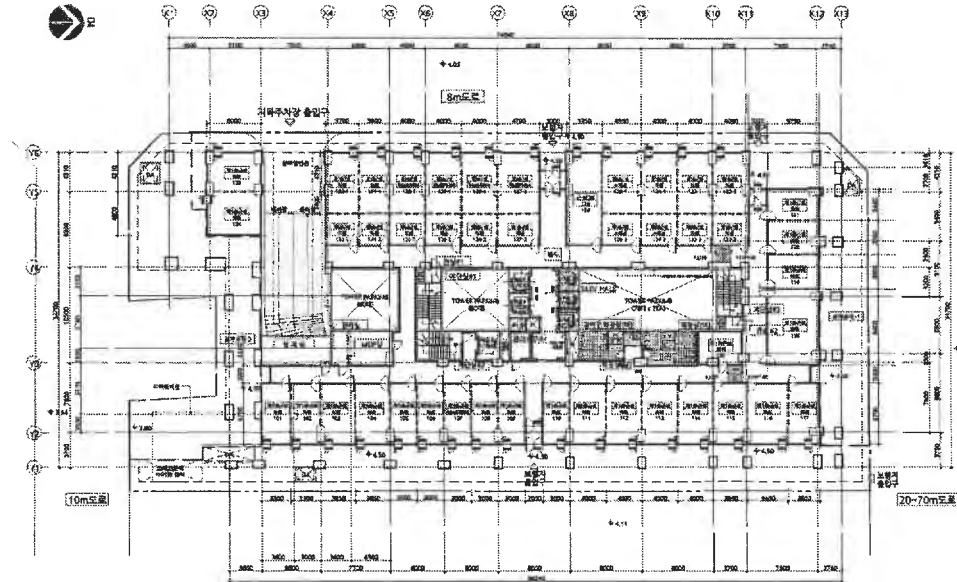

도면의 종류	평면도(1층)	축척	1:500	도면 작성자	최상갑 (미상건축사사무소) (서명 또는 인)
--------	---------	----	-------	--------	--------------------------

297mm×210mm[백상지 80g/m²]

건축물현황도

(1쪽 중 제1쪽)

건물ID	2120201320000134	고유번호	2623010400-3-08640001	명칭	다인 로얄팰리스	호수/가구수/세대수	715호/0가구/0세대
대지위치	부산광역시 부산진구 범천동		지번	864-1	도로명주소 부산광역시 부산진구 신천대로65번길 9 (범천동)		

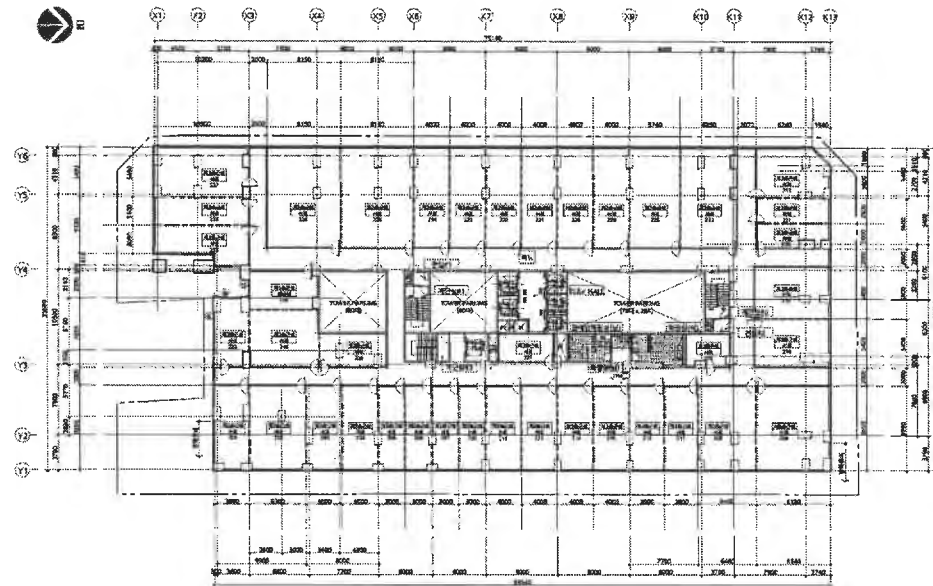

도면의 종류	평면도(2층)	축척	1:500	도면 작성자	최상갑 (미상건축사사무소) (서명 또는 인)
--------	---------	----	-------	--------	--------------------------

건축물현황도

(1쪽 중 제1쪽)

건물ID	2120201320000134	고유번호	2623010400-3-08640001	명칭	호수/가구수/세대수
				다인 로얄팰리스	715호/0가구/0세대
대지위치	부산광역시 부산진구 범천동		지번	도로명주소	
			864-1	부산광역시 부산진구 신천대로65번길 9 (범천동)	

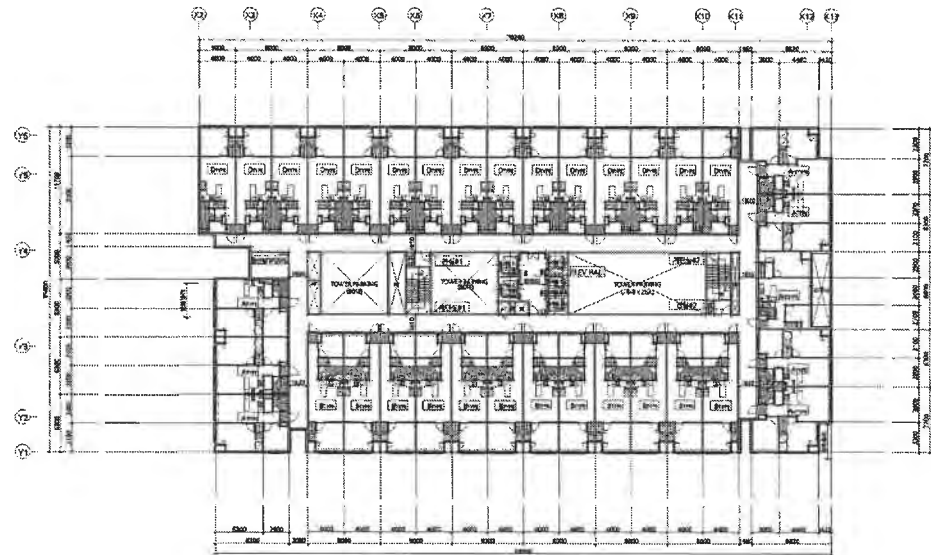

도면의 종류	평면도(4층)	축척	1 : 500	도면 작성자	최상갑(미상건축사사무소) (서명 또는 인)
--------	---------	----	---------	--------	-------------------------

297mm×210mm[백상지 80g/m²]

건축물현황도

(1쪽 중 제1쪽)

건물ID	2120201320000134	고유번호	2623010400-3-08640001	명칭	다인 로얄팰리스
대지위치	부산광역시 부산진구 범천동	지번	864-1	도로명주소	부산광역시 부산진구 신천대로65번길 9 (범천동)
					호수/가구수/세대수 715호/0가구/0세대

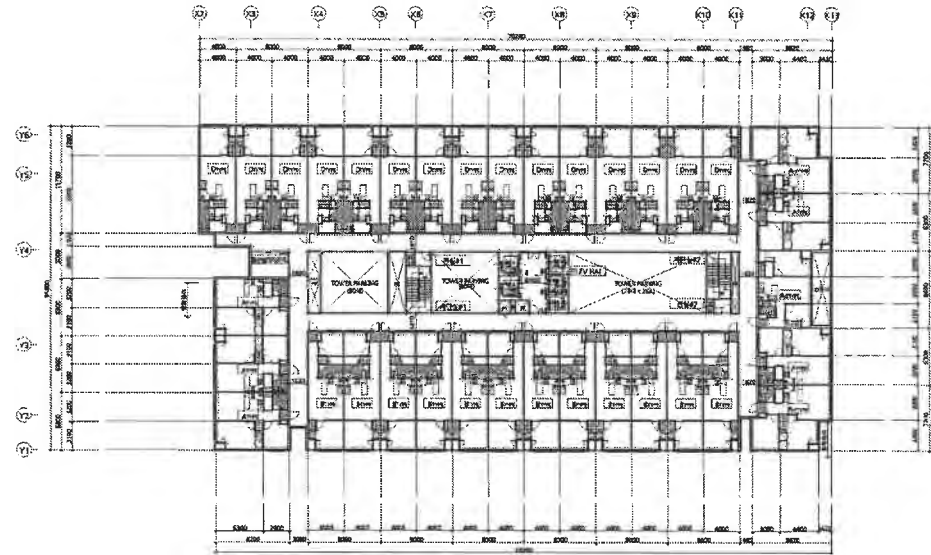

도면의 종류	평면도(5층)	축척	1:500	도면 작성자	최상갑 (미상건축사사무소) (서명 또는 인)
--------	---------	----	-------	--------	--------------------------

297mm×210mm[백상지 80g/㎡]

건축물현황도

(1쪽 중 제1쪽)

건물ID	2120201320000134	고유번호	2623010400-3-08640001	명칭	다인 로얄팰리스
				호수/가구수/세대수 715호/0가구/0세대	
대지위치	부산광역시 부산진구 범천동	지번	864-1	도로명주소	부산광역시 부산진구 신천대로65번길 9 (범천동)

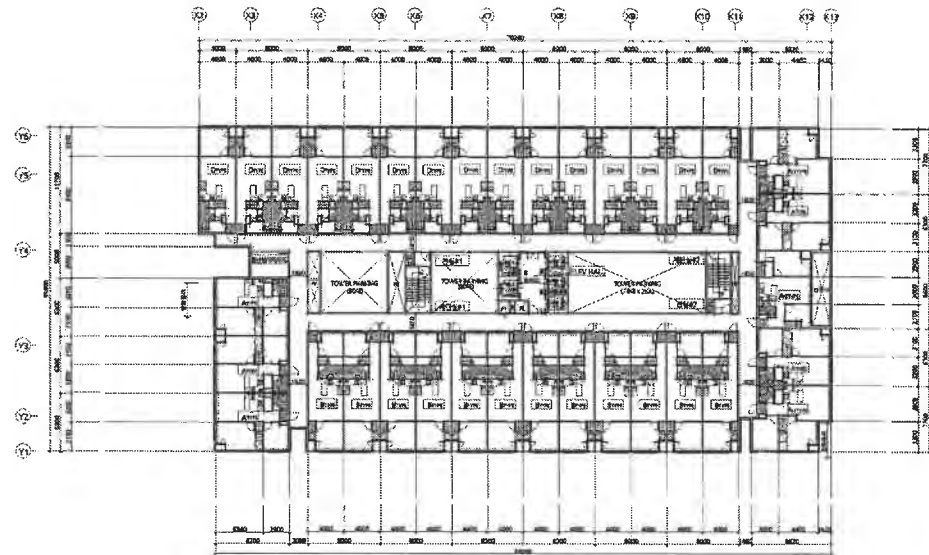

도면의 종류	평면도(6층)	축척	1:500	도면 작성자	최상갑 (미상건축사사무소) (서명 또는 인)
--------	---------	----	-------	--------	--------------------------

297mm×210mm[백상지 80g/㎡]

건축물현황도

(1쪽 중 제1쪽)

건물ID	2120201320000134	고유번호	2623010400-3-08640001	명칭	호수/가구수/세대수 다인 로얄팰리스 715호/0가구/0세대	
대지위치	부산광역시 부산진구 범천동		지번	864-1	도로명주소	부산광역시 부산진구 신천대로65번길 9 (범천동)

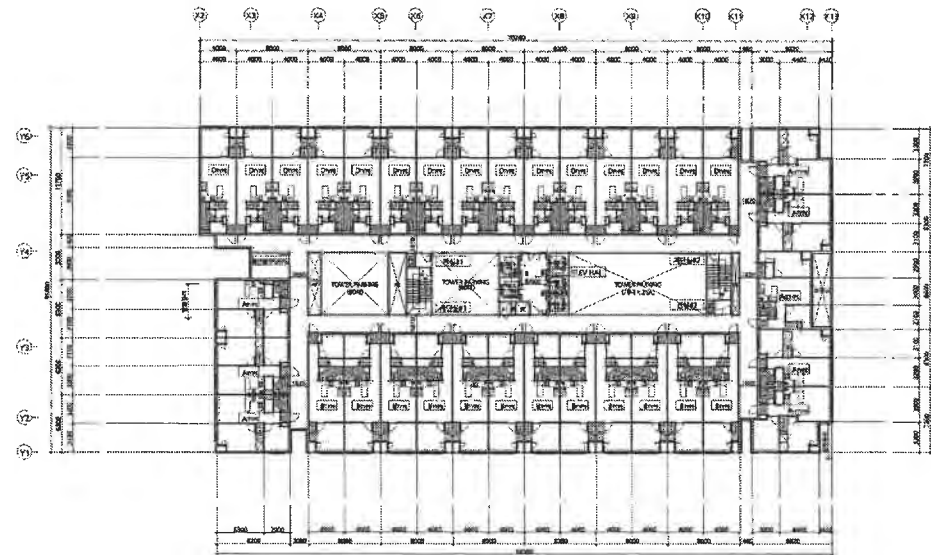

도면의 종류	평면도(7층)	축척	1:500	도면 작성자	최상갑 (미상건축사사무소) (서명 또는 인)
--------	---------	----	-------	--------	--------------------------

건축물현황도

(1쪽 중 제1쪽)

건물ID	2120201320000134	고유번호	2623010400-3-08640001	명칭	다인 로얄팰리스
호수/가구수/세대수	호수/가구수/세대수 715호/0가구/0세대				
대지위치	부산광역시 부산진구 범천동		지번	864-1	
도로명주소	부산광역시 부산진구 신천대로65번길 9 (범천동)				

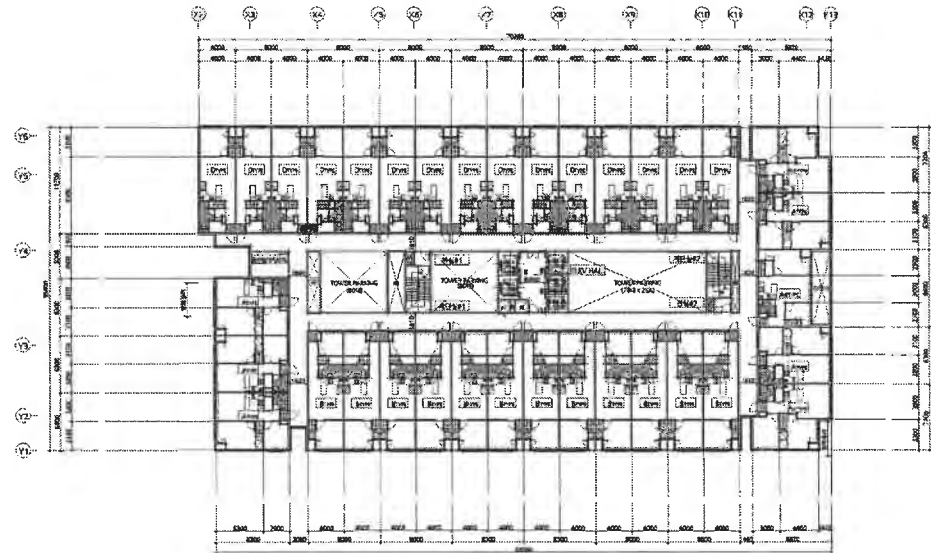

도면의 종류	평면도(8층)	축척	1:500	도면 작성자	최상갑(마상건축사사무소) (서명 쓰는 인)
--------	---------	----	-------	--------	-------------------------

297mm×210mm[백상지 80g/m²]

건축물현황도

(1쪽 중 제1쪽)

건물ID	2120201320000134	고유번호	2623010400-3-08640001	명칭	다인 로얄팰리스
대지위치	부산광역시 부산진구 범천동	지번	864-1	도로명주소	부산광역시 부산진구 신천대로65번길 9 (범천동)
					호수/가구수/세대수 715호/0가구/0세대

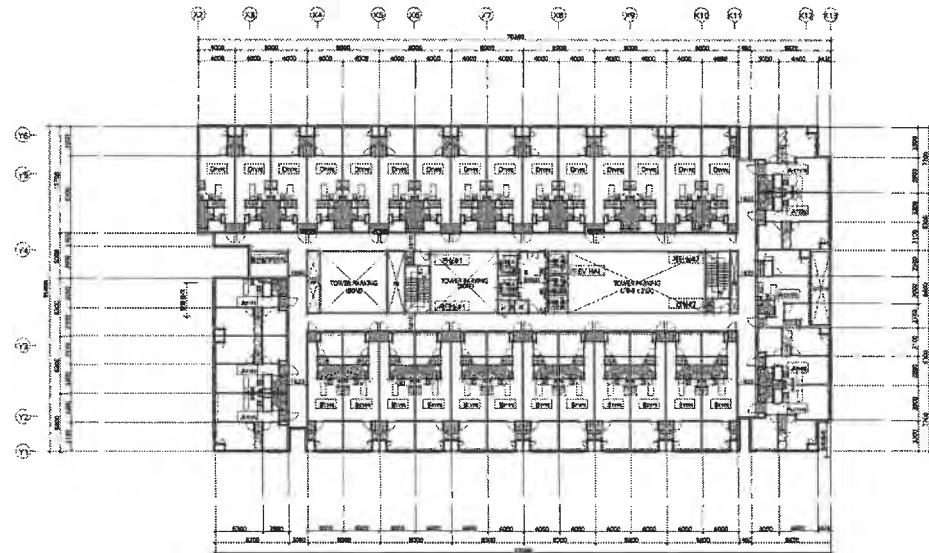

도면의 종류	평면도(9층)	축척	1:500	도면 작성자	최상갑 (미상건축사사무소) (서명 또는 인)
--------	---------	----	-------	--------	--------------------------

건축물현황도

(1쪽 중 제1쪽)

건물ID	2120201320000134	고유번호	2623010400-3-08640001	명칭	다인 로얄팰리스
대지위치	부산광역시 부산진구 범천동	지번	864-1	도로명주소	부산광역시 부산진구 신천대로65번길 9 (범천동)
					호수/가구수/세대수 715호/0가구/0세대

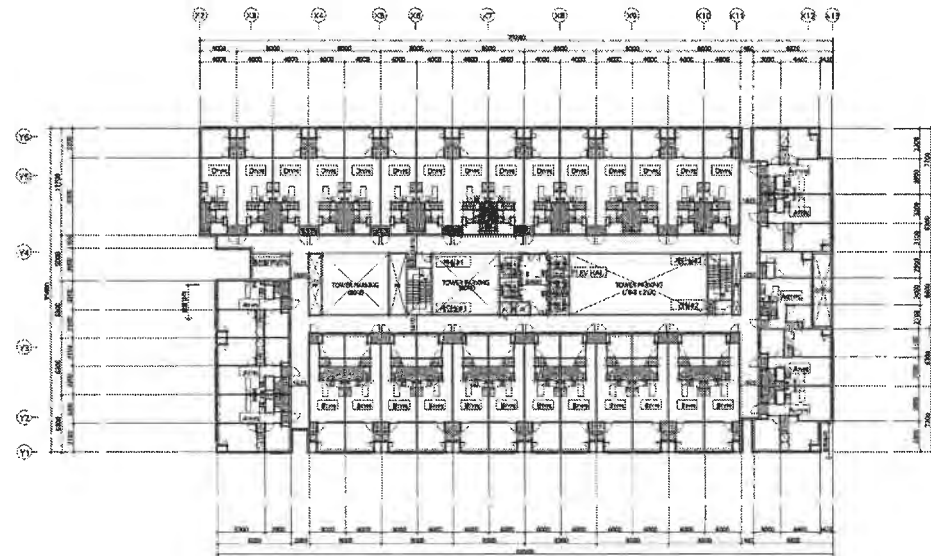

도면의 종류	평면도(10층)	축척	1: 500	도면 작성자	최상갑 (미상건축사사무소) (서명 또는 인)
--------	----------	----	--------	--------	--------------------------

297mm×210mm[백상지 80g/m²]

건축물현황도

(1쪽 중 제1쪽)

건물ID	2120201320000134	고유번호	2623010400-3-08640001	명칭	다인 로얄팰리스
대지위치	부산광역시 부산진구 범천동	지번	864-1	도로명주소	부산광역시 부산진구 신천대로65번길 9 (범천동)
					호수/가구수/세대수 715호/0가구/0세대

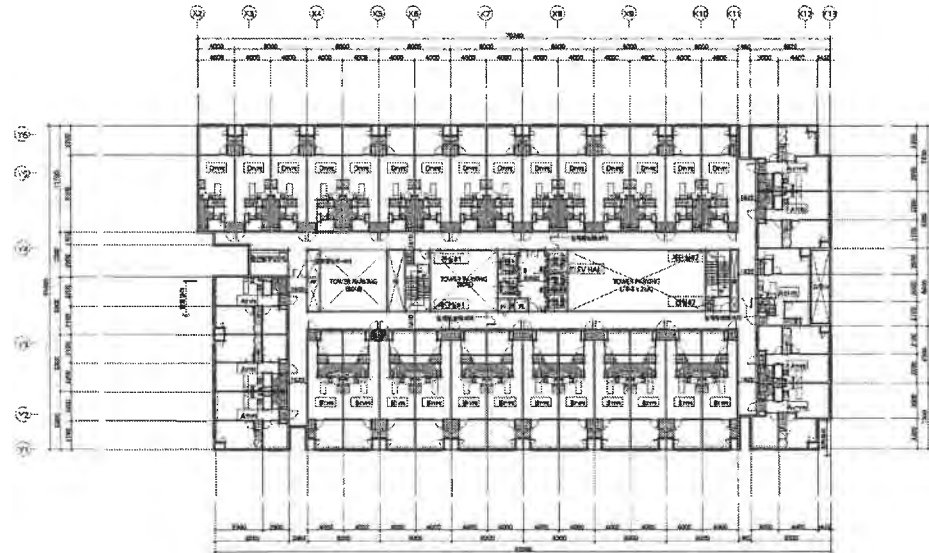

도면의 종류	평면도(11층)	축척	1:500	도면 작성자	최상갑 (미상건축사사무소) (서명 또는 인)
--------	----------	----	-------	--------	--------------------------

297mm×210mm[백상지 80g/m²]

건축물현황도

(1쪽 중 제1쪽)

건물ID	2120201320000134	고유번호	2623010400-3-08640001	명칭	다인 로얄팰리스
				호수/가구수/세대수 715호/0가구/0세대	
대지위치	부산광역시 부산진구 범천동		지번	864-1	
			도로명주소		
			부산광역시 부산진구 산천대로65번길 9 (범천동)		

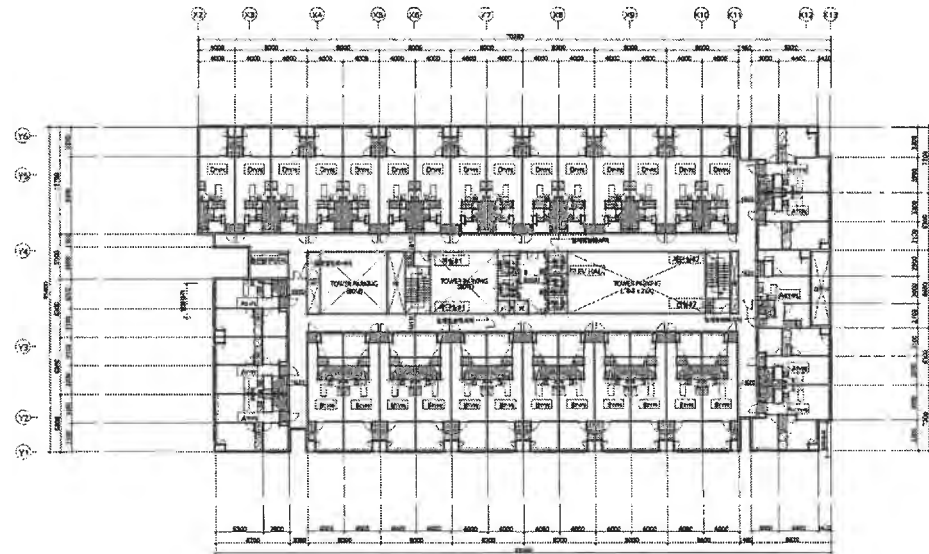

도면의 종류	평면도(12층)	축척	1 : 500	도면 작성자	최상갑 (미상건축사사무소) (서명 또는 인)
--------	----------	----	---------	--------	--------------------------

297mm×210mm[백상지 80g/m²]

건축물현황도

(1쪽 중 제1쪽)

건물ID	2120201320000134	고유번호	2623010400-3-08640001	명칭	호수/가구수/세대수 다인 로얄팰리스 715호/0가구/0세대
대지위치	부산광역시 부산진구 범천동	지번	864-1	도로명주소	부산광역시 부산진구 신천대로65번길 9 (범천동)

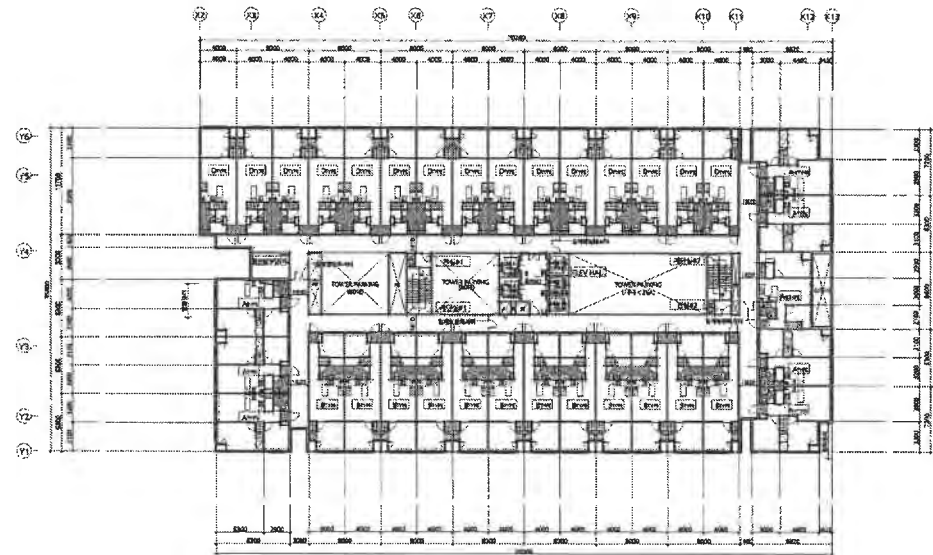

도면의 종류	평면도(13층)	축척	1 : 500	도면 작성자	최상갑(미상건축사사무소) (서명 뜨는 인)
--------	----------	----	---------	--------	-------------------------

건축물현황도

(1쪽 중 제1쪽)

건물ID	2120201320000134	고유번호	2623010400-3-08640001	명칭	다인 로얄팰리스
대지위치	부산광역시 부산진구 범천동	지번	864-1	도로명주소	부산광역시 부산진구 신천대로65번길 9 (범천동)
					호수/가구수/세대수 715호/0가구/0세대

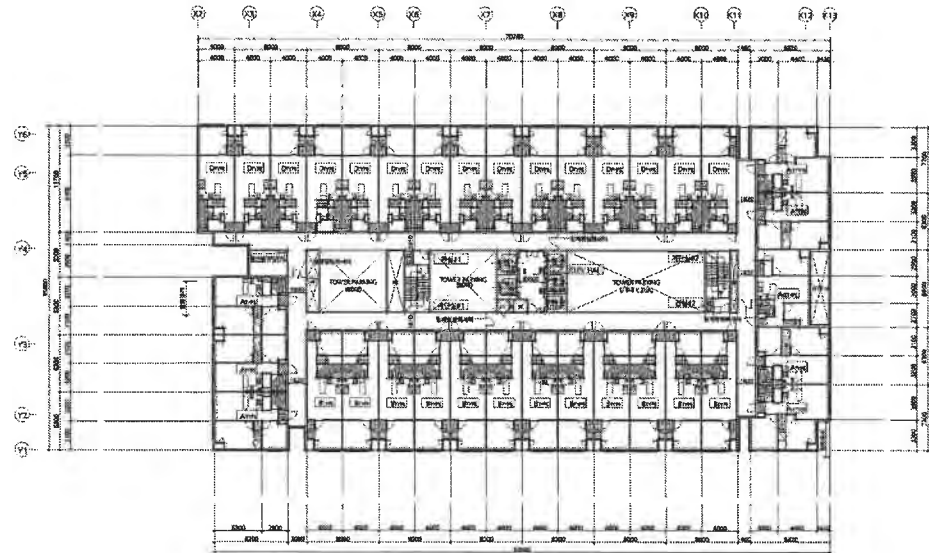

도면의 종류	평면도(14층)	축척	1:500	도면 작성자	최상갑(미상건축사사무소) (서명 쓰는 인)
--------	----------	----	-------	--------	-------------------------

297mm×210mm[백상지 80g/m²]

건축물현황도

(1쪽 중 제1쪽)

건물ID	2120201320000134	고유번호	2623010400-3-08640001	명칭	다인 로얄팰리스
대지위치	부산광역시 부산진구 범천동	지번	864-1	도로명주소	부산광역시 부산진구 신천대로65번길 9 (범천동)
					호수/가구수/세대수 715호/0가구/0세대

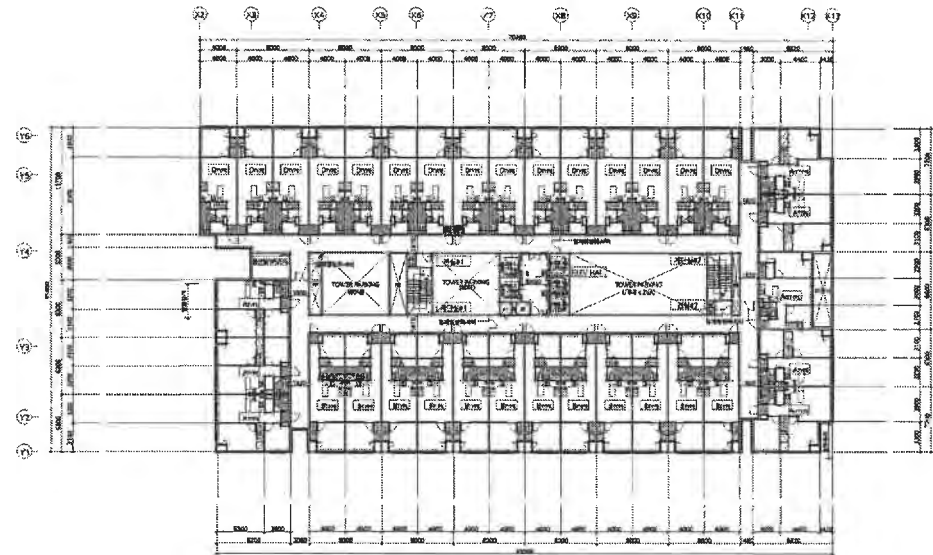

도면의 종류	평면도(15층)	축척	1 : 500	도면 작성자	최상갑(미상건축사사무소) (서명 쓰는 인)
--------	----------	----	---------	--------	-------------------------

297mm×210mm[백상지 80g/m²]

건축물현황도

(1쪽 중 제1쪽)

건물ID	2120201320000134	고유번호	2623010400-3-08640001	명칭	다인 로얄팰리스
대지위치	부산광역시 부산진구 범천동	지번	864-1	도로명주소	부산광역시 부산진구 신천대로65번길 9 (범천동)
					호수/가구수/세대수 715호/0가구/0세대

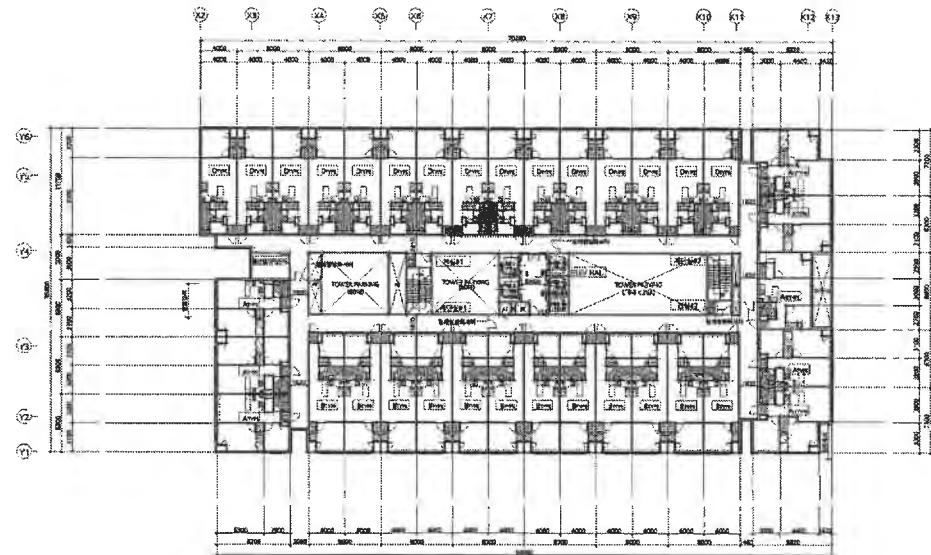

도면의 종류	평면도(17층)	축척	1:500	도면 작성자	최상갑 (마상건축사사무소) (서명 쓰는 인)
--------	----------	----	-------	--------	--------------------------

297mm×210mm[백상지 80g/m²]

건축물현황도

(1쪽 중 제1쪽)

건물ID	2120201320000134	고유번호	2623010400-3-08640001	명칭	다인 로얄팰리스
대지위치	부산광역시 부산진구 범천동	지번	864-1	도로명주소	부산광역시 부산진구 신천대로65번길 9 (범천동)
					호수/가구수/세대수 715호/0가구/0세대

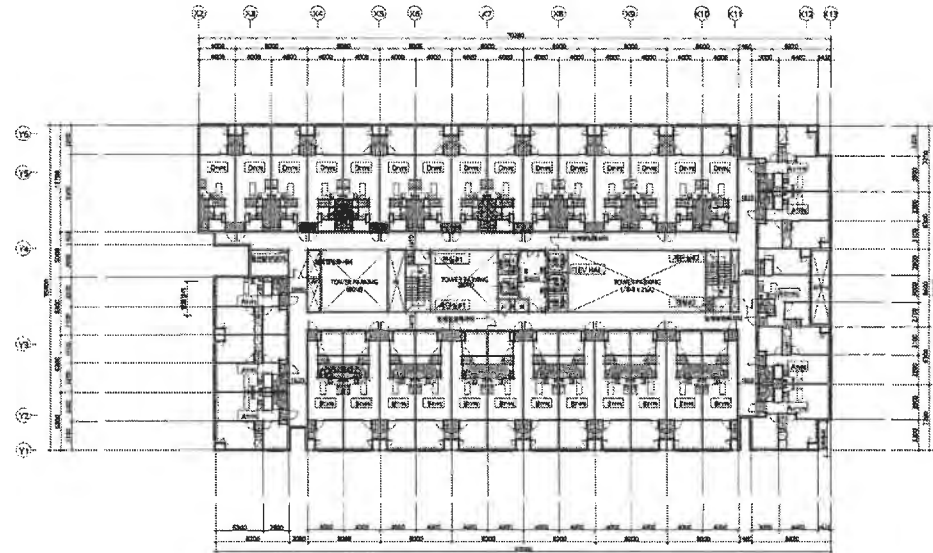

도면의 종류	평면도(18층)	축척	1:500	도면 작성자	최상갑(미상건축사사무소) (서명 또는 인)
--------	----------	----	-------	--------	-------------------------

건축물현황도

(1쪽 중 제1쪽)

건물ID	2120201320000134	고유번호	2623010400-3-08640001	명칭	호수/가구수/세대수
				다인 로얄팰리스	715호/0가구/0세대
대지위치	부산광역시 부산진구 범천동	지번	864-1	도로명주소	부산광역시 부산진구 신천대로65번길 9 (범천동)

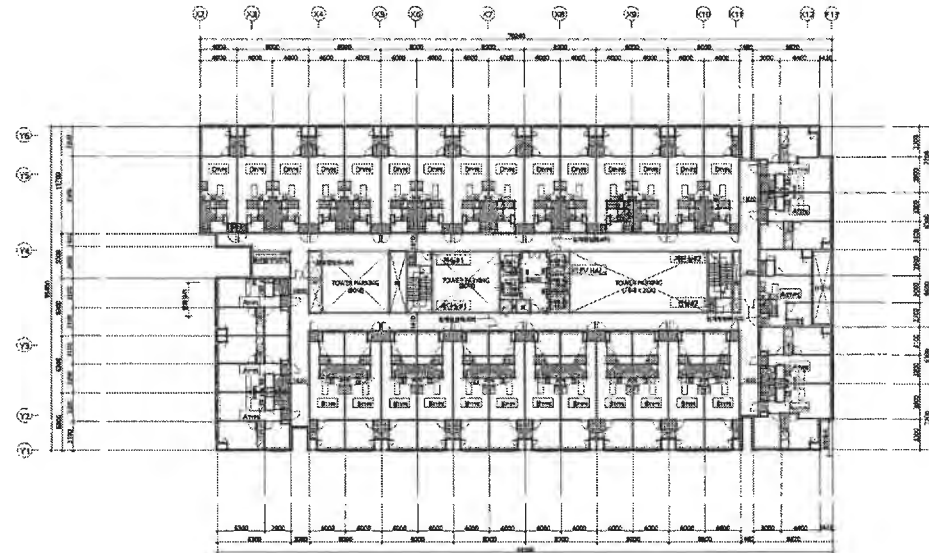

도면의 종류	평면도(19층)	축척	1 : 500	도면 작성자	최상갑 (미상건축사사무소) (서명 또는 인)
--------	----------	----	---------	--------	--------------------------

297mm×210mm[백상지 80g/m²]

건축물현황도

(1쪽 중 제1쪽)

건물ID	2120201320000134	고유번호	2623010400-3-08640001	명칭	다인 로얄팰리스	호수/가구수/세대수	715호/0가구/0세대
대지위치	부산광역시 부산진구 범천동		지번	864-1	도로명주소 부산광역시 부산진구 신천대로65번길 9 (범천동)		

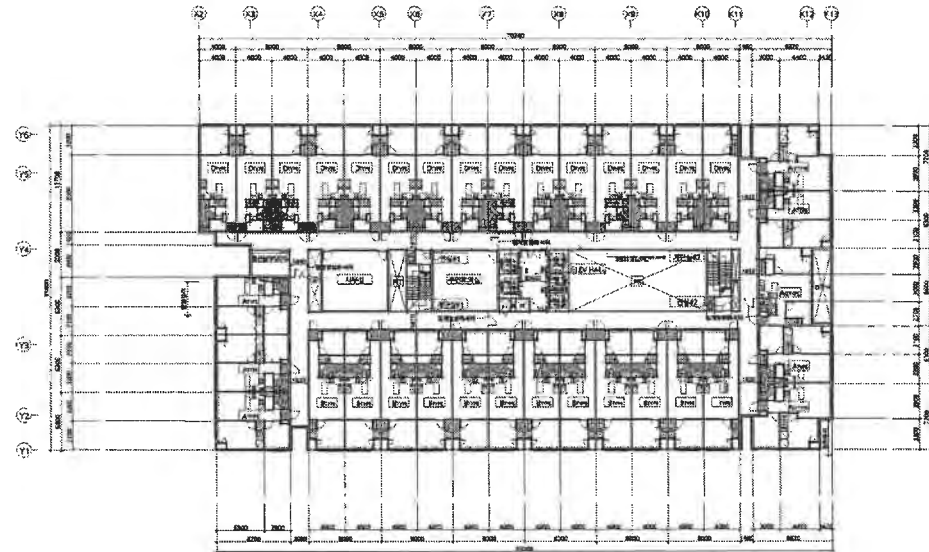

도면의 종류	평면도(20층)	축척	1 : 500	도면 작성자	최상갑 (미상건축사사무소) (서명 또는 인)
--------	----------	----	---------	--------	--------------------------

(1쪽 중 제1쪽)

건축물현황도

건물ID	2220201320005849	고유번호	2623010400-3-08640001	명칭	다인 로얄팰리스	호명칭	107
대지위치	부산광역시 부산진구 범천동		지번	864-1	도로명주소	부산광역시 부산진구 신천대로65번길 9(범천동)	

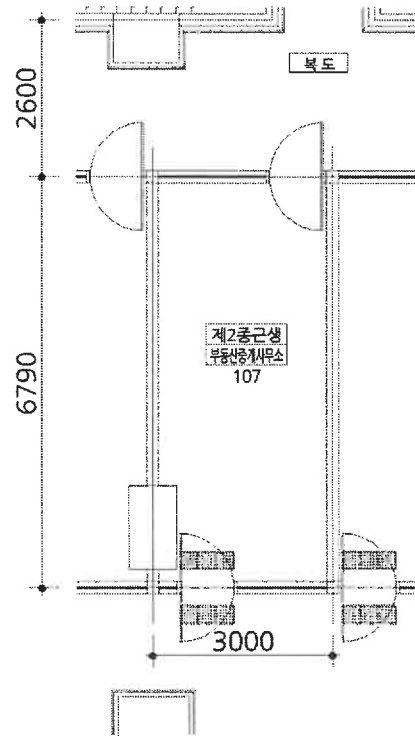

도면의 종류	평면도	축척	1:100	도면 작성자	최상갑 (미상건축사사무소)	(서명 또는 인)
--------	-----	----	-------	--------	----------------	-----------

* 건축물현황도는 단위세대평면도만 작성하며, 평면도가 여러 장인 경우에는 별도의 장으로 작성할 수 있습니다.

건축물현황도

건물ID	2220201320005779	고유번호	2623010400-3-08640001	명칭	다인 로얄팰리스	호명칭	114
대지위치	부산광역시 부산진구 범천동		지번	864-1	도로명주소 부산광역시 부산진구 신천대로65번길 9 (범천동)		

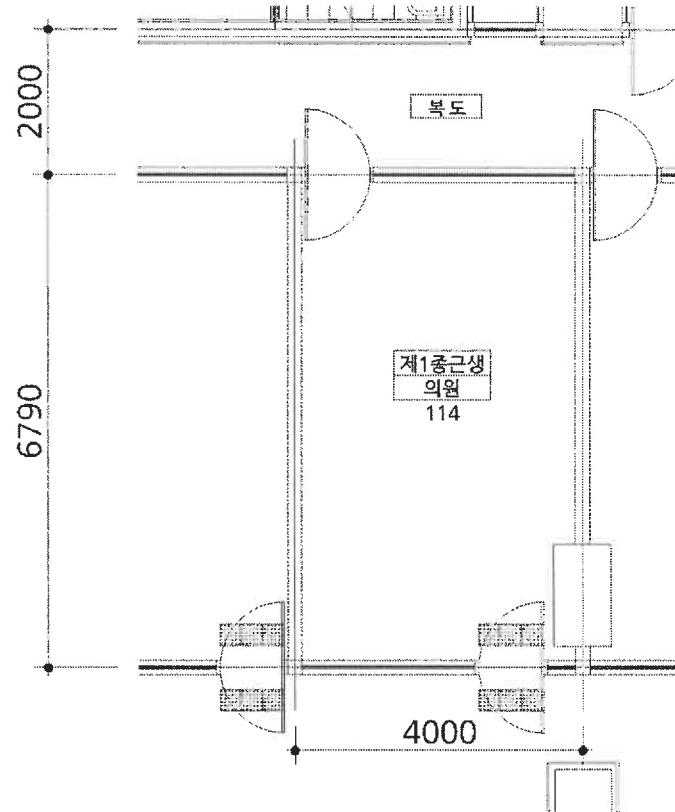

도면의 종류	평면도	축척	1:100	도면 작성자	최상갑 (미상건축사사무소) (서명 또는 인)
--------	-----	----	-------	--------	--------------------------

* 건축물현황도는 단위세대평면도만 작성하며, 평면도가 여러 장인 경우에는 별도의 장으로 작성할 수 있습니다.

(1쪽 중 제1쪽)

건축물현황도

건물ID	2220201320005797	고유번호	2623010400-3-08640001	명칭	다인 로얄팰리스	호명칭	122-2
대지위치	부산광역시 부산진구 범천동	지번	864-1	도로명주소	부산광역시 부산진구 신천대로65번길 9 (범천동)		

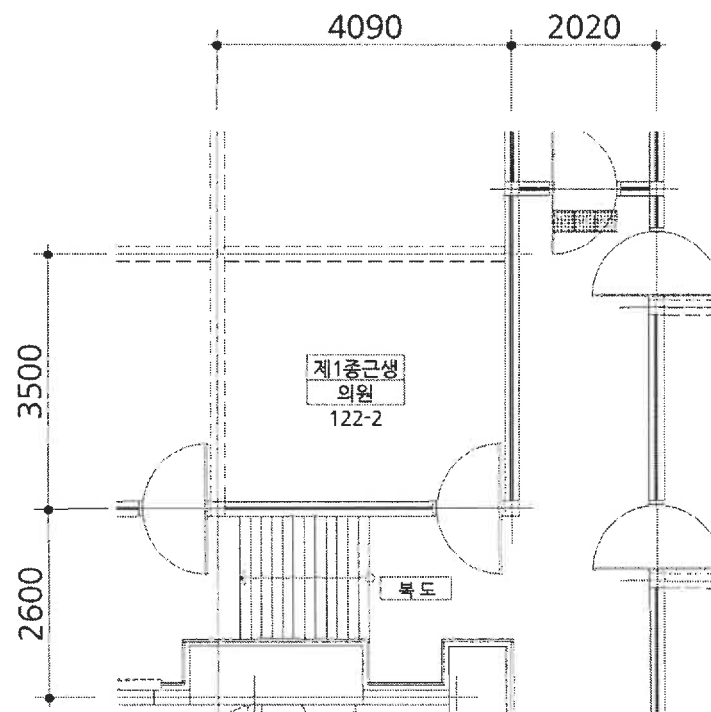

도면의 종류	평면도	축척	축척	1 : 100	도면 작성자	최상갑 (미상건축사사무소)	(서명 도인)
--------	-----	----	----	---------	--------	----------------	---------

*건축물현황도는 단위세대평면도만 작성하며, 평면도가 여러 장인 경우에는 별도의 장으로 작성할 수 있습니다.

(1쪽 중 제1쪽)

건축물현황도

건물ID	2220201320005795	고유번호	2623010400-3-08640001	명칭	다인 로얄팰리스	호명칭	123-2
대지위치	부산광역시 부산진구 범천동		지번	864-1	도로명주소	부산광역시 부산진구 신천대로65번길 9 (범천동)	

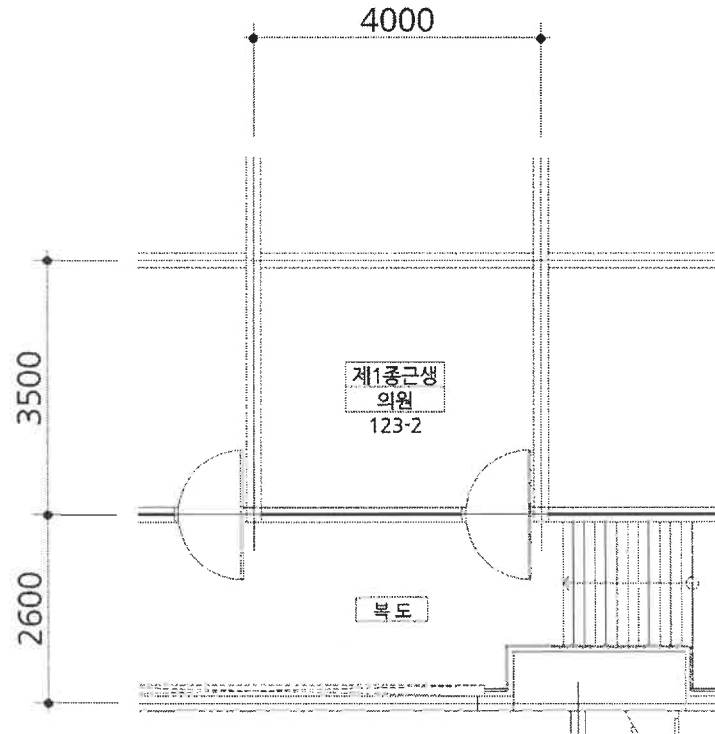

도면의 종류	평면도	축척	1:100	도면 작성자	최상갑 (미상건축사사무소)	(서명 또는 인)
--------	-----	----	-------	--------	----------------	-----------

* 건축물현황도는 단위세대평면도만 작성하며, 평면도가 여러 장인 경우에는 별도의 장으로 작성할 수 있습니다.

(1쪽 중 제1쪽)

건축물현황도

건물ID	2220201320005784	고유번호	2623010400-3-08640001	명칭	다인 로얄팰리스	호명칭	126
대지위치	부산광역시 부산진구 범천동		지번	864-1	도로명주소	부산광역시 부산진구 신천대로65번길 9(범천동)	

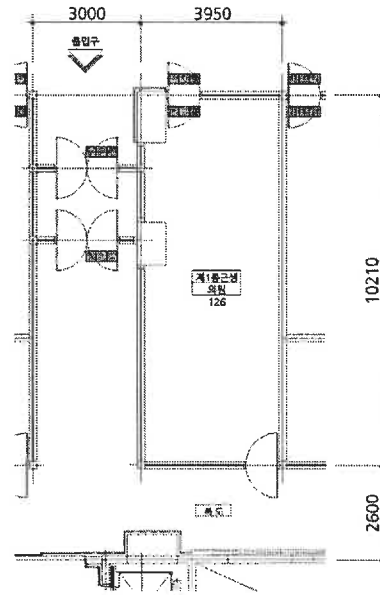

도면의 종류	평면도	축척	1 : 100	도면 작성자	최상갑 (미상건축사사무소) (서명 또는 인)
--------	-----	----	---------	--------	--------------------------

* 건축물현황도는 단위세대평면도만 작성하며, 평면도가 여러 장인 경우에는 별도의 장으로 작성할 수 있습니다.

(1쪽 중 제1쪽)

건축물현황도

건물ID	2220201320005840	고유번호	2623010400-3-08640001	명칭	다인 로얄팰리스	호명칭	128-2
대지위치	부산광역시 부산진구 범천동		지번	864-1	도로명주소	부산광역시 부산진구 신천대로65번길 9 (범천동)	

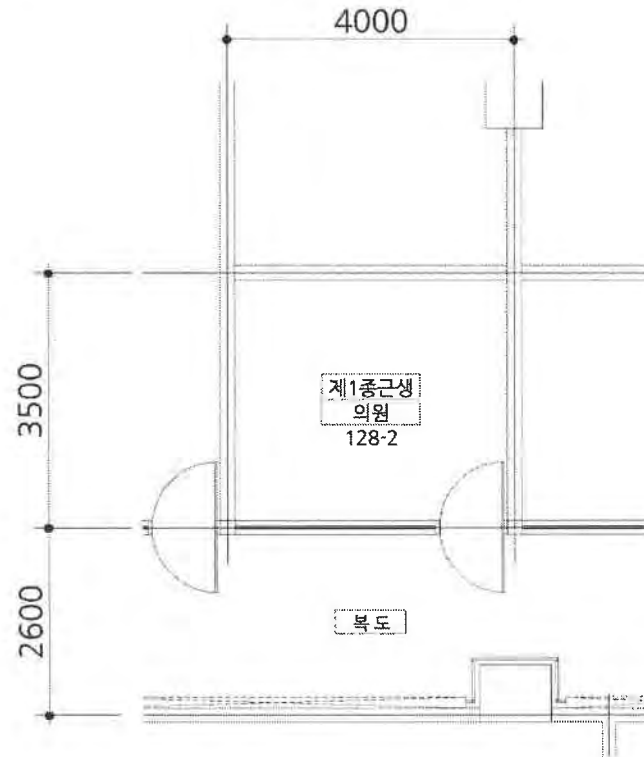

도면의 종류	평면도	축척	1:100	도면 작성자	최상갑 (미상건축사사무소) (서명 또는 인)
--------	-----	----	-------	--------	--------------------------

*건축물현황도는 단위세대평면도만 작성하며, 평면도가 여러 장인 경우에는 별도의 장으로 작성할 수 있습니다.

(1쪽 중 제1쪽)

건축물현황도

건물ID	2220201320005838	고유번호	2623010400-3-08640001	명칭	다인 로얄팰리스	호명칭	129-2
대지위치	부산광역시 부산진구 범천동		지번	864-1	도로명주소	부산광역시 부산진구 신천대로65번길 9 (범천동)	

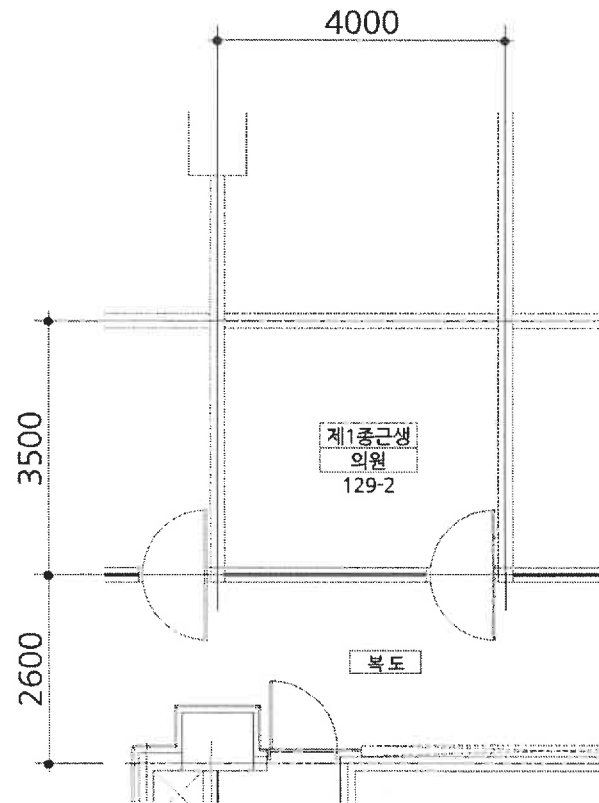

도면의 종류	평면도	축척	1:100	도면 작성자	최상갑 (미상건축사사무소) (서명 또는 인)
--------	-----	----	-------	--------	--------------------------

* 건축물현황도는 단위세대평면도만 작성하며, 평면도가 여러 장인 경우에는 별도의 장으로 작성할 수 있습니다.

(1쪽 중 제1쪽)

건축물현황도

건물ID	2220201320005836	고유번호	2623010400-3-08640001	명칭	다인 로얄팰리스	호명칭	130-2
대지위치	부산광역시 부산진구 범천동		지번	864-1	도로명주소	부산광역시 부산진구 신천대로65번길 9 (범천동)	

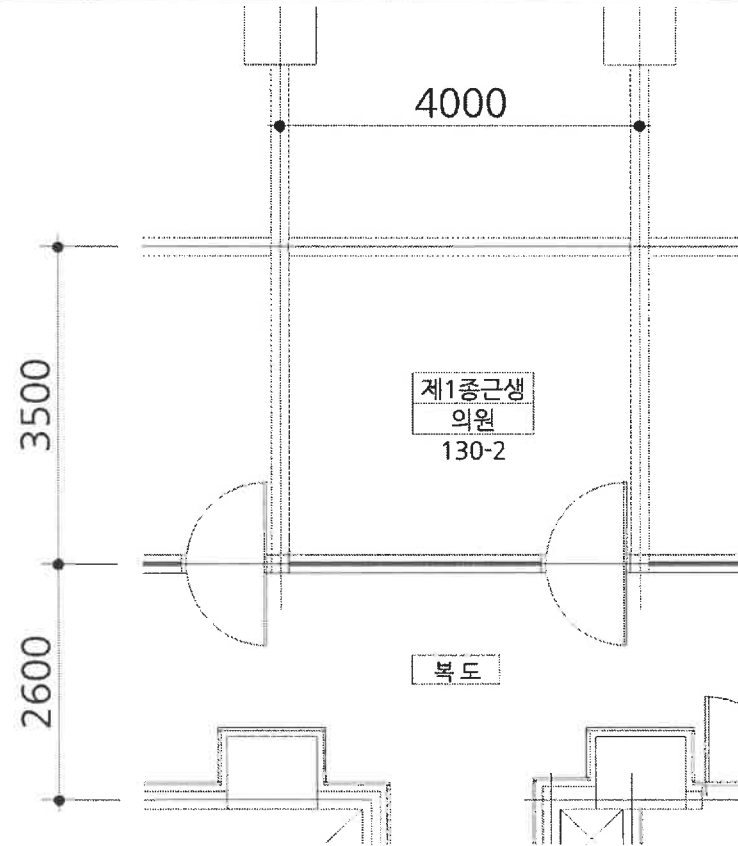

도면의 종류	평면도	축척	1:100	도면 작성자	최상갑 (미상건축사사무소)	(서명 또는 인)
--------	-----	----	-------	--------	----------------	-----------

* 건축물현황도는 단위세대평면도만 작성하며, 평면도가 여러 장인 경우에는 별도의 장으로 작성할 수 있습니다.

(1쪽 중 제1쪽)

건축물현황도

건물ID	2220201320005799	고유번호	2623010400-3-08640001	명칭	다인 로얄팰리스	호명칭	131-2
대지위치	부산광역시 부산진구 범천동		지번	864-1	도로명주소	부산광역시 부산진구 신천대로65번길 9 (범천동)	

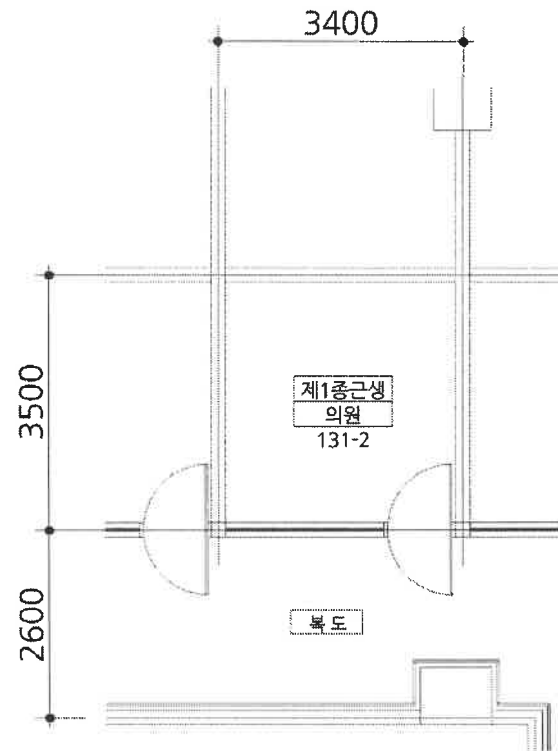

도면의 종류	평면도	축척	1:100	도면 작성자	최상갑 (미상건축사사무소) (서명 또는 인)
--------	-----	----	-------	--------	--------------------------

* 건축물현황도는 단위세대평면도만 작성하며, 평면도가 여러 장인 경우에는 별도의 장으로 작성할 수 있습니다.

(1쪽 중 제1쪽)

건축물현황도

건물ID	2220201320005843	고유번호	2623010400-3-08640001	명칭	다인 로얄팰리스	호명칭	132-2
대지위치	부산광역시 부산진구 범천동		지번	864-1	도로명주소	부산광역시 부산진구 신천대로65번길 9 (범천동)	

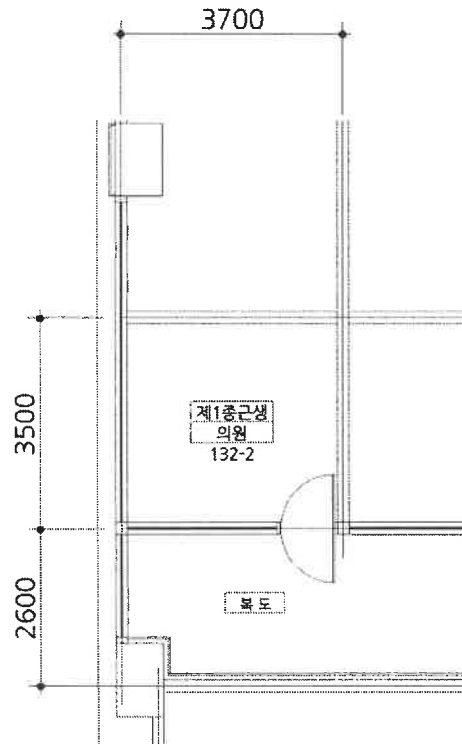

도면의 종류	평면도	축척	1 : 100	도면 작성자	최상갑 (미상건축사사무소)	(서명 또는 인)
--------	-----	----	---------	--------	----------------	-----------

* 건축물현황도는 단위세대평면도만 작성하며, 평면도가 여러 장인 경우에는 별도의 장으로 작성할 수 있습니다.

(1쪽 중 제1쪽)

건축물현황도

건물ID	2220201320005852	고유번호	2623010400-3-08640001	명칭	다인 로얄팰리스	호명칭	201
대지위치	부산광역시 부산진구 범천동	지번	864-1	도로명주소	부산광역시 부산진구 신천대로65번길 9 (범천동)		

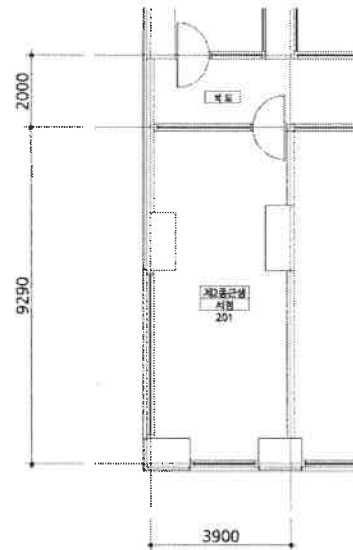

도면의 종류	평면도	축척	1:100	도면 작성자	최상갑 (미상건축사사무소)	(서명 또는 인)
--------	-----	----	-------	--------	----------------	-----------

* 건축물현황도는 단위세대평면도만 작성하며, 평면도가 여러 장인 경우에는 별도의 장으로 작성할 수 있습니다.

(1쪽 중 제1쪽)

건축물현황도

건물ID	2220201320005212	고유번호	2623010400-3-08640001	명칭	다인 로얄팰리스	호명칭	203
대지위치	부산광역시 부산진구 범천동	지번	864-1	도로명주소	부산광역시 부산진구 신천대로65번길 9(범천동)		

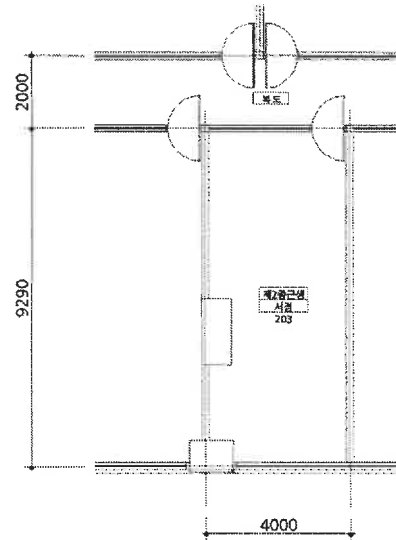

도면의 종류	평면도	축척	1 : 100	도면 작성자	최상갑 (미상건축사사무소) (서명 또는 인)
--------	-----	----	---------	--------	--------------------------

* 건축물현황도는 단위세대평면도만 작성하며, 평면도가 여러 장인 경우에는 별도의 장으로 작성할 수 있습니다.

(1쪽 중 제1쪽)

건축물현황도

건물ID	2220201320005853	고유번호	2623010400-3-08640001	명칭	다인 로얄팰리스	호명칭	204
대지위치	부산광역시 부산진구 범천동	지번	864-1	도로명주소	부산광역시 부산진구 신천대로65번길 9(범천동)		

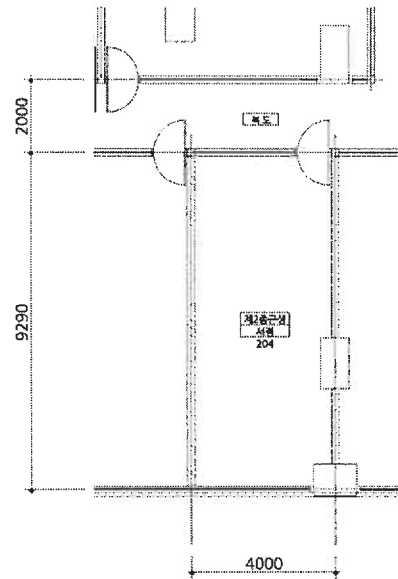

도면의 종류	평면도	축척	1 : 100	도면 작성자	최상갑 (미상건축사사무소) (서명 또는 인)
--------	-----	----	---------	--------	--------------------------

* 건축물현황도는 단위세대평면도만 작성하며, 평면도가 여러 장인 경우에는 별도의 장으로 작성할 수 있습니다.

(1쪽 중 제1쪽)

건축물현황도

건물ID	2220201320005210	고유번호	2623010400-3-08640001	명칭	다인 로얄팰리스	호명칭	205
대지위치	부산광역시 부산진구 범천동	지번	864-1	도로명주소	부산광역시 부산진구 신천대로65번길 9 (범천동)		

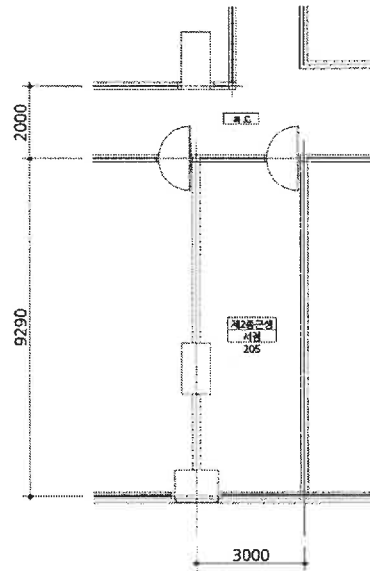

도면의 종류	평면도	축척	1 : 100	도면 작성자	최상갑 (미상건축사사무소) (서명 또는 인)
--------	-----	----	---------	--------	--------------------------

* 건축물현황도는 단위세대평면도만 작성하며, 평면도가 여러 장인 경우에는 별도의 장으로 작성할 수 있습니다.

건축물현황도

건물ID	2220201320005854	고유번호	2623010400-3-08640001	명칭	다인 로얄팰리스	호명칭	206
대지위치	부산광역시 부산진구 범천동	지번	864-1	도로명주소	부산광역시 부산진구 신천대로65번길 9 (범천동)		

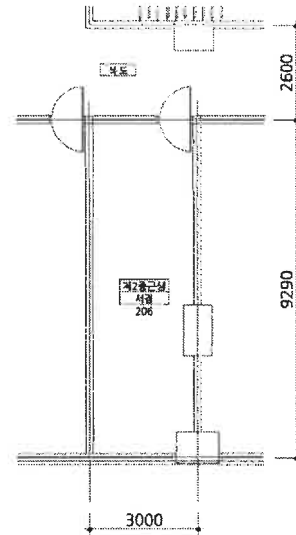

도면의 종류	평면도	축척	1 : 100	도면 작성자	최상갑 (미상건축사사무소) (서명 또는 인)
--------	-----	----	---------	--------	--------------------------

* 건축물현황도는 단위세대평면도만 작성하며, 평면도가 여러 장인 경우에는 별도의 장으로 작성할 수 있습니다.

(1쪽 중 제1쪽)

건축물현황도

건물ID	2220201320005209	고유번호	2623010400-3-08640001	명칭	다인 로얄팰리스	호명칭	207
대지위치	부산광역시 부산진구 범천동	지번	864-1	도로명주소	부산광역시 부산진구 신천대로65번길 9 (범천동)		

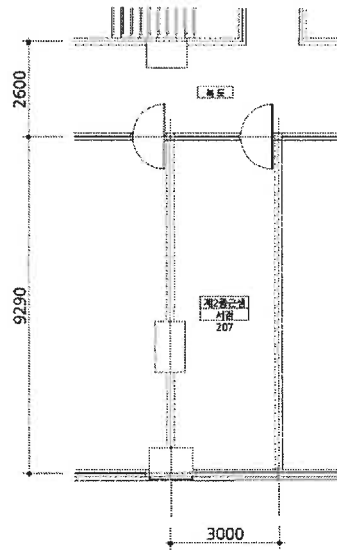

도면의 종류	평면도	축척	1 : 100	도면 작성자	최상갑 (미상건축사사무소) (서명 또는 인)
--------	-----	----	---------	--------	--------------------------

* 건축물현황도는 단위세대평면도만 작성하며, 평면도가 여러 장인 경우에는 별도의 장으로 작성할 수 있습니다.

(1쪽 중 제1쪽)

건축물현황도

건물ID	2220201320005208	고유번호	2623010400-3-08640001	명칭	다인 로얄팰리스	호명칭	209
대지위치	부산광역시 부산진구 범천동	지번	864-1	도로명주소	부산광역시 부산진구 신천대로65번길 9 (범천동)		

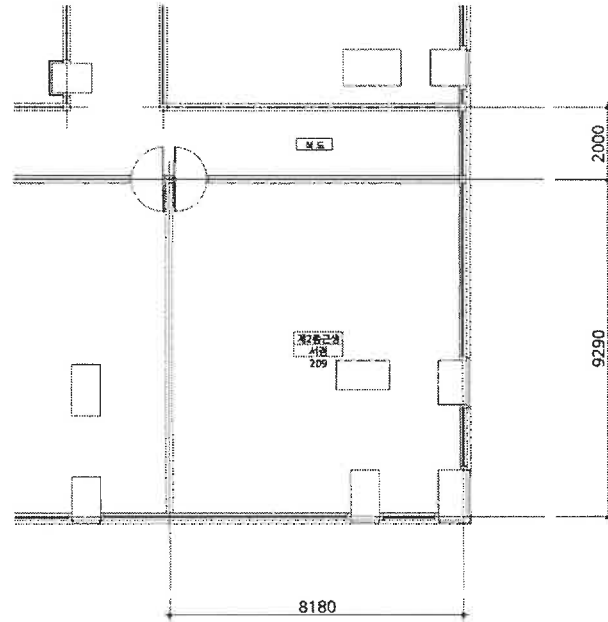

도면의 종류	평면도	축척	1 : 100	도면 작성자	최상갑 (미상건축사사무소)	(서명 포함-인)
--------	-----	----	---------	--------	----------------	-----------

*건축물현황도는 단위세대평면도만 작성하며, 평면도가 여러 장인 경우에는 별도의 장으로 작성할 수 있습니다.

(1쪽 중 제1쪽)

건축물현황도

건물ID	2220201320005856	고유번호	2623010400-3-08640001	명칭	다인 로얄팰리스	호명칭	210
대지위치	부산광역시 부산진구 범천동	지번	864-1	도로명주소	부산광역시 부산진구 신천대로65번길 9 (범천동)		

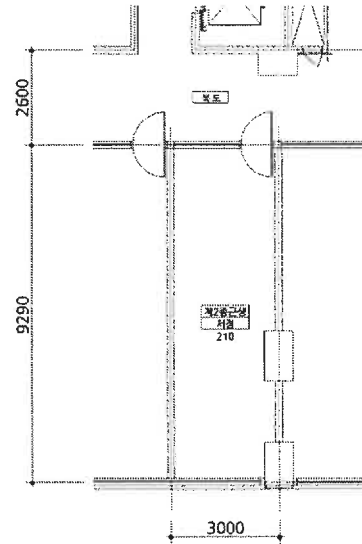

도면의 종류	평면도	축척	1 : 100	도면 작성자	최상갑 (미상건축사사무소)	(서명 또는 인)
--------	-----	----	---------	--------	----------------	-----------

* 건축물현황도는 단위세대평면도만 작성하며, 평면도가 여러 장인 경우에는 별도의 장으로 작성할 수 있습니다.

(1쪽 중 제1쪽)

건축물현황도

건물ID	2220201320005207	고유번호	2623010400-3-08640001	명칭	다인 로얄팰리스	호명칭	211
대지위치	부산광역시 부산진구 범천동		지번	864-1	도로명주소	부산광역시 부산진구 신천대로65번길 9 (범천동)	

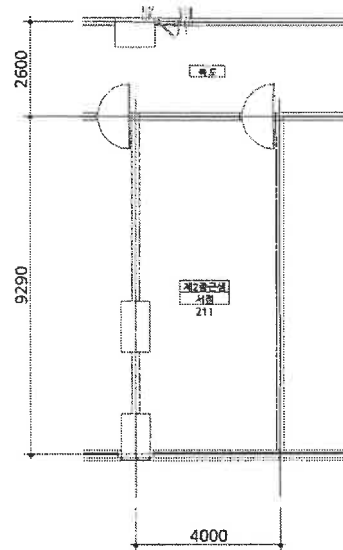

도면의 종류	평면도	축척	1 : 100	도면 작성자	최상갑 (미상건축사사무소) (서명 또는 인)
--------	-----	----	---------	--------	--------------------------

*건축물현황도는 단위세대평면도만 작성하며, 평면도가 여러 장인 경우에는 별도의 장으로 작성할 수 있습니다.

(1쪽 중 제1쪽)

건축물현황도

건물ID	2220201320005857	고유번호	2623010400-3-08640001	명칭	다인 로얄팰리스	호명칭	212
대지위치	부산광역시 부산진구 범천동		지번	864-1	도로명주소	부산광역시 부산진구 신천대로65번길 9 (범천동)	

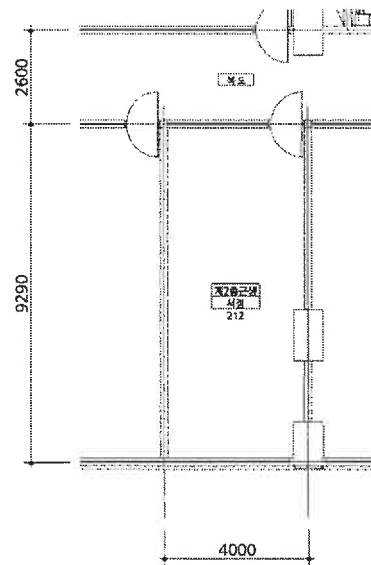

도면의 종류	평면도	축척	1 : 100	도면 작성자	최상갑 (미상건축사사무소)	(서명 또는 인)
--------	-----	----	---------	--------	----------------	-----------

* 건축물현황도는 단위세대평면도만 작성하며, 평면도가 여러 장인 경우에는 별도의 장으로 작성할 수 있습니다.

297mm×210mm[백상지 (80g/m²)]

건축물현황도

건물ID	2220201320005206	고유번호	2623010400-3-08640001	명칭	다인 로얄팰리스	호명칭	213
대지위치	부산광역시 부산진구 범천동		지번	864-1	도로명주소	부산광역시 부산진구 신천대로65번길 9 (범천동)	

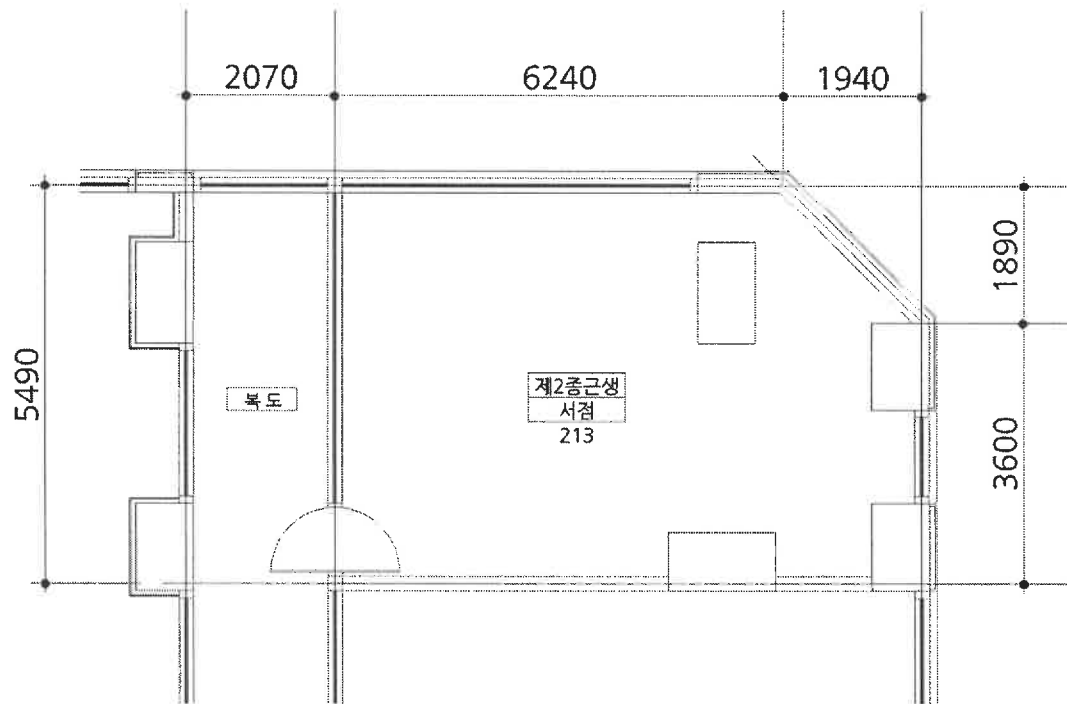

도면의 종류	평면도	축척	1:100	도면 작성자	최상갑 (미상건축사사무소)	(서명 또는 인)
--------	-----	----	-------	--------	----------------	-----------

※ 건축물현황도는 단위세대평면도만 작성하며, 평면도가 여러 장인 경우에는 별도의 장으로 작성할 수 있습니다.

(1쪽 중 제1쪽)

건축물현황도

건물ID	2220201320005858	고유번호	2623010400-3-08640001	명칭	다인 로얄팰리스	호명칭	214
대지위치	부산광역시 부산진구 범천동	지번	864-1	도로명주소	부산광역시 부산진구 신천대로65번길 9 (범천동)		

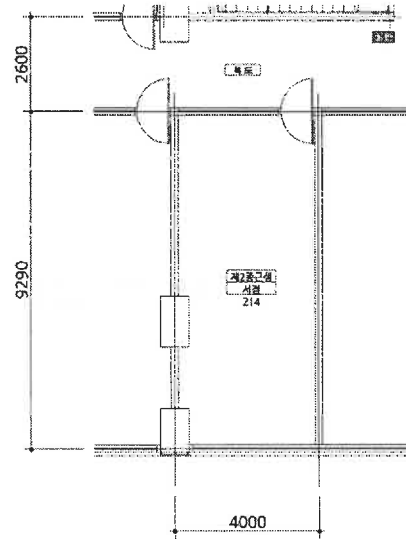

도면의 종류	평면도	축척	1 : 100	도면 작성자	최상갑 (미상건축사사무소) (서명 또는 인)
--------	-----	----	---------	--------	--------------------------

* 건축물현황도는 단위세대평면도만 작성하며, 평면도가 여러 장인 경우에는 별도의 장으로 작성할 수 있습니다.

(1쪽 중 제1쪽)

건축물현황도

건물ID	2220201320005205	고유번호	2623010400-3-08640001	명칭	다인 로얄팰리스	호명칭	215
대지위치	부산광역시 부산진구 범천동		지번	864-1	도로명주소	부산광역시 부산진구 신천대로65번길 9 (범천동)	

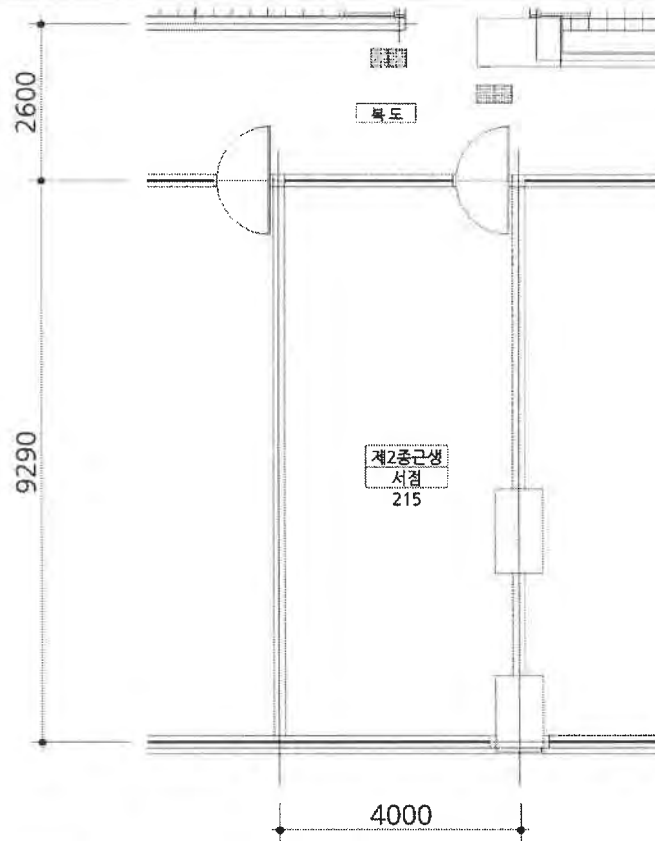

도면의 종류	평면도	축척	1:100	도면 작성자	최상갑 (미상건축사사무소) (서명 또는 인)
--------	-----	----	-------	--------	--------------------------

* 건축물현황도는 단위세대평면도만 작성하며, 평면도가 여러 장인 경우에는 별도의 장으로 작성할 수 있습니다.

(1쪽 중 제1쪽)

건축물현황도

건물ID	2220201320005204	고유번호	2623010400-3-08640001	명칭	다인 로얄팰리스	호명칭	216
대지위치	부산광역시 부산진구 범천동	지번	864-1	도로명주소	부산광역시 부산진구 신천대로65번길 9 (범천동)		

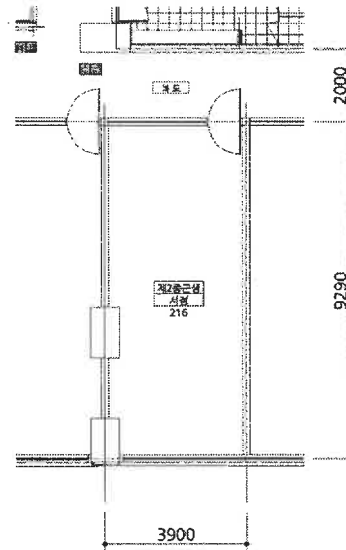

도면의 종류	평면도	축척	1 : 100	도면 작성자	최상갑 (미상건축사사무소) (서명 또는 인)
--------	-----	----	---------	--------	--------------------------

* 건축물현황도는 단위세대평면도만 작성하며, 평면도가 여러 장인 경우에는 별도의 장으로 작성할 수 있습니다.

(1쪽 중 제1쪽)

건축물현황도

건물ID	2220201320005202	고유번호	2623010400-3-08640001	명칭	다인 로얄팰리스	호명칭	218
대지위치	부산광역시 부산진구 범천동		지번	864-1	도로명주소 부산광역시 부산진구 신천대로65번길 9(범천동)		

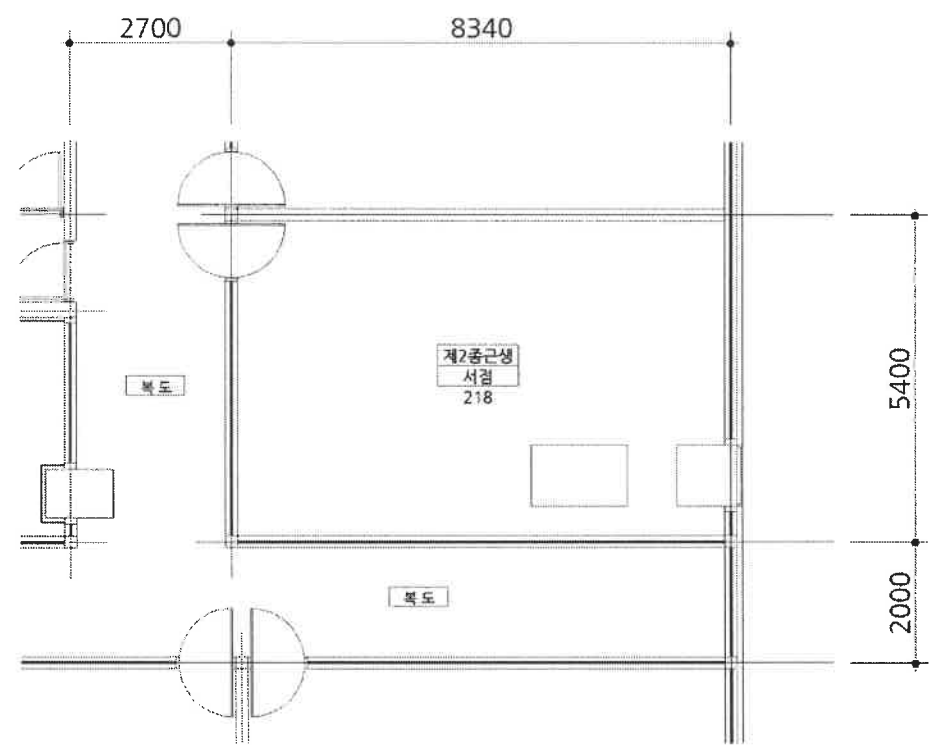

도면의 종류	평면도	축척	1:100	도면 작성자	최상갑 (미상건축사사무소) (서명 또는 인)
--------	-----	----	-------	--------	--------------------------

*건축물현황도는 단위세대평면도만 작성하며, 평면도가 여러 장인 경우에는 별도의 장으로 작성할 수 있습니다.

(1쪽 중 제1쪽)

건축물현황도

건물ID	2220201320005201	고유번호	2623010400-3-08640001	명칭	다인 로얄팰리스	호명칭	219
대지위치	부산광역시 부산진구 범천동		지번	864-1	도로명주소 부산광역시 부산진구 신천대로65번길 9 (범천동)		

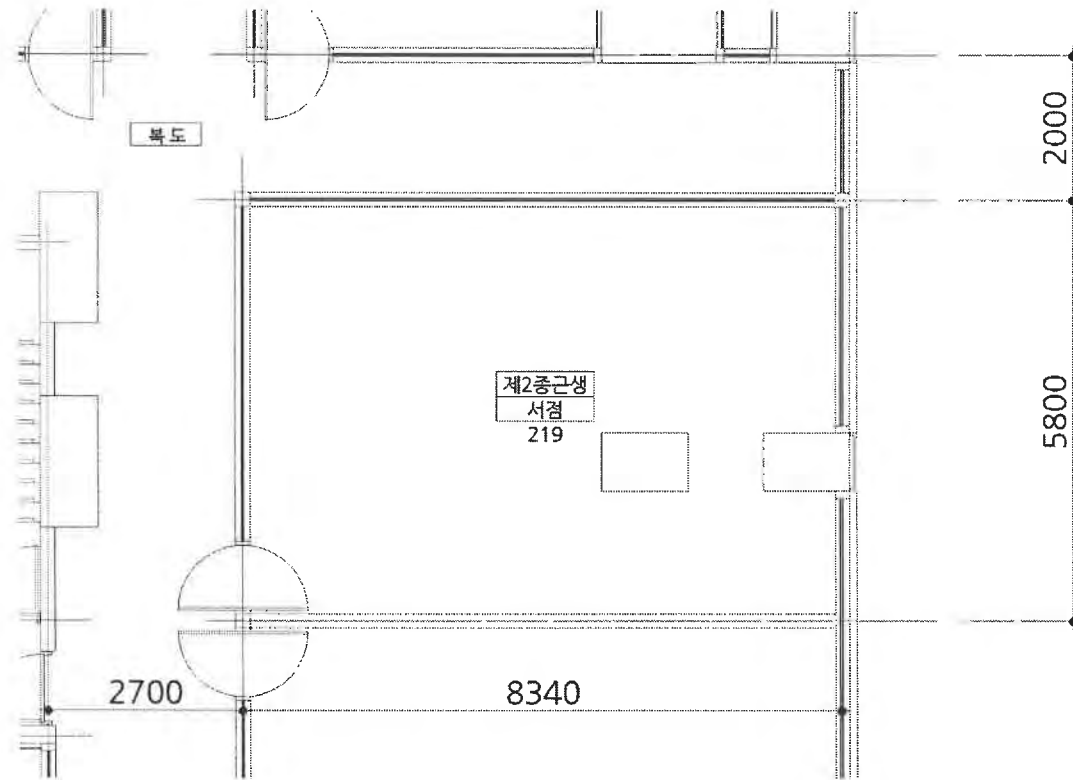

도면의 종류	평면도	축척	1 : 100	도면 작성자	최상갑 (미상건축사사무소) (서명 또는 인)
--------	-----	----	---------	--------	--------------------------

※ 건축물현황도는 단위세대평면도만 작성하며, 평면도가 여러 장인 경우에는 별도의 장으로 작성할 수 있습니다.

(1쪽 중 제1쪽)

건축물현황도

건물ID	2220201320005198	고유번호	2623010400-3-08640001	명칭	다인 로얄팰리스	호명칭	222
대지위치	부산광역시 부산진구 범천동		지번	864-1	도로명주소	부산광역시 부산진구 신천대로65번길 9 (범천동)	

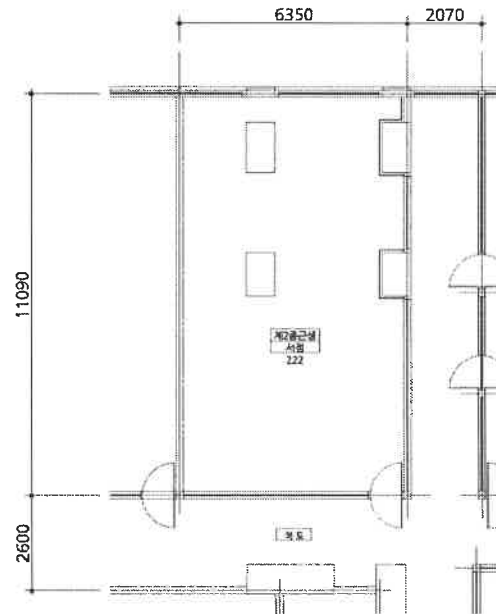

도면의 종류	평면도	축척	1 : 100	도면 작성자	최상갑 (미상건축사사무소)	(서명 또는 인)
--------	-----	----	---------	--------	----------------	-----------

* 건축물현황도는 단위세대평면도만 작성하며, 평면도가 여러 장인 경우에는 별도의 장으로 작성할 수 있습니다.

(1쪽 중 제1쪽)

건축물현황도

건물ID	2220201320005867	고유번호	2623010400-3-08640001	명칭	다인 로얄팰리스	호명칭	223
대지위치	부산광역시 부산진구 범천동		지번	864-1	도로명주소	부산광역시 부산진구 신천대로65번길 9 (범천동)	

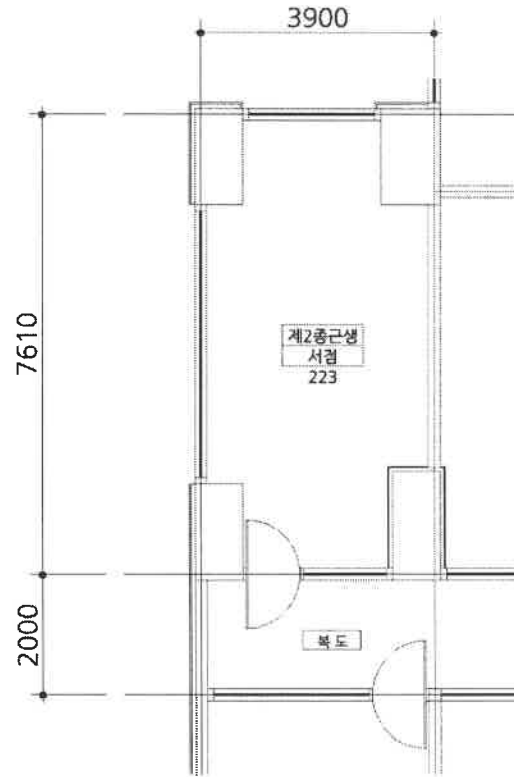

도면의 종류	평면도	축척	1:100	도면 작성자	최상갑 (미상건축사사무소)	(서명 또는 인)
--------	-----	----	-------	--------	----------------	-----------

* 건축물현황도는 단위세대평면도만 작성하며, 평면도가 여러 장인 경우에는 별도의 장으로 작성할 수 있습니다.

(1쪽 중 제1쪽)

건축물현황도

건물ID	2220201320005865	고유번호	2623010400-3-08640001	명칭	다인 로얄팰리스	호명칭	225
대지위치	부산광역시 부산진구 범천동	지번	864-1	도로명주소	부산광역시 부산진구 신천대로65번길 9(범천동)		

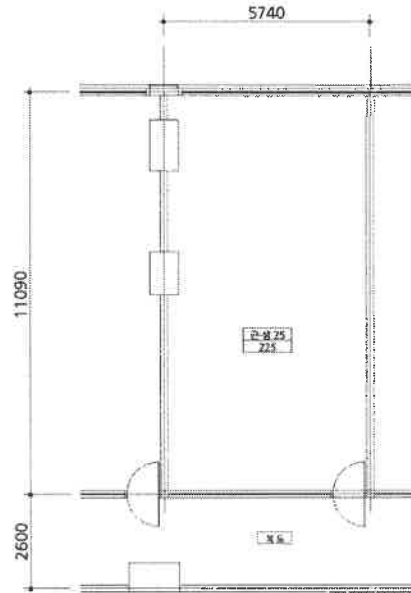

도면의 종류	평면도	축척	1 : 100	도면 작성자	최상갑 (미상건축사사무소)	(서명 또는 인)
--------	-----	----	---------	--------	----------------	-----------

* 건축물현황도는 단위세대평면도만 작성하며, 평면도가 여러 장인 경우에는 별도의 장으로 작성할 수 있습니다.

건축물현황도

건물ID	2220201320005864	고유번호	2623010400-3-08640001	명칭	다인 로얄팰리스	호명칭	226
대지위치	부산광역시 부산진구 범천동		지번	864-1	도로명주소 부산광역시 부산진구 신천대로65번길 9 (범천동)		

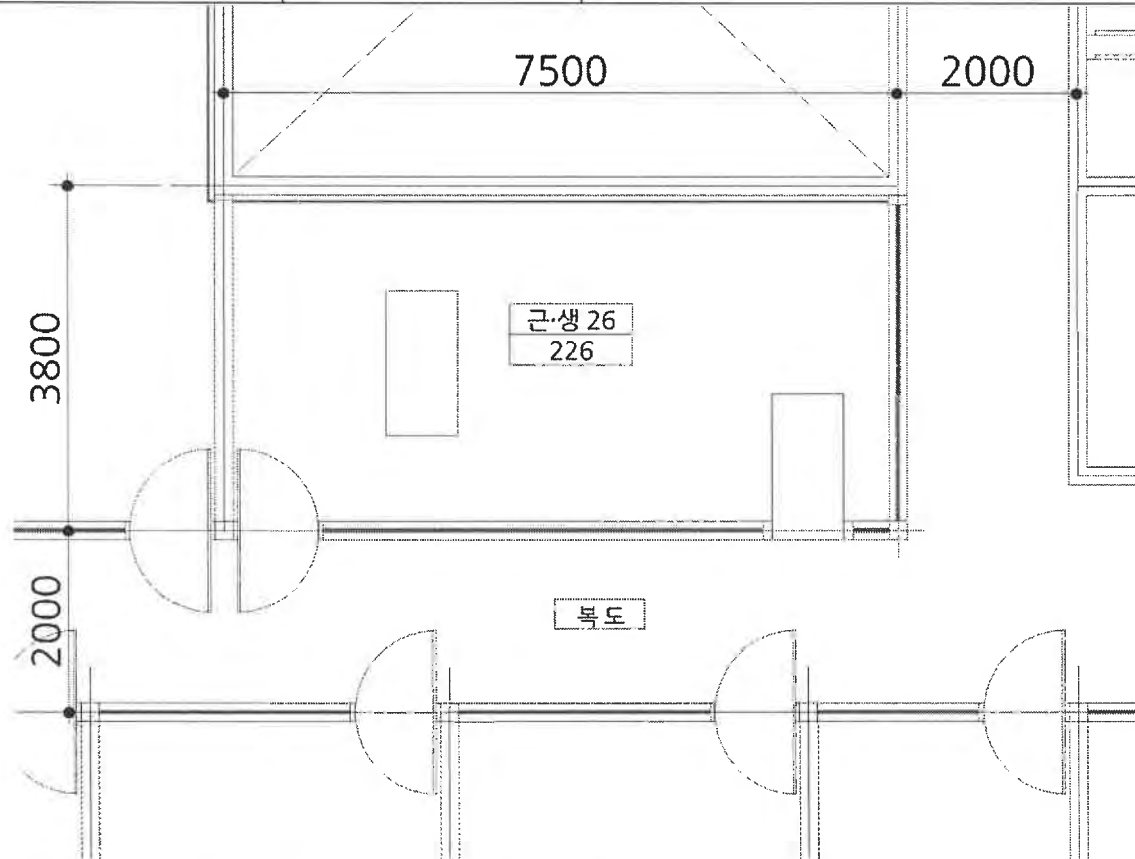

도면의 종류	평면도	축척	1:100	도면 작성자	최상갑 (미상건축사사무소) (서명 또는 인)
--------	-----	----	-------	--------	--------------------------

※ 건축물현황도는 단위세대평면도만 작성하며, 평면도가 여러 장인 경우에는 별도의 장으로 작성할 수 있습니다.

(1쪽 중 제1쪽)

건축물현황도

건물ID	2220201320005861	고유번호	2623010400-3-08640001	명칭	다인 로얄팰리스	호명칭	229
대지위치	부산광역시 부산진구 범천동		지번	864-1	도로명주소	부산광역시 부산진구 신천대로65번길 9 (범천동)	

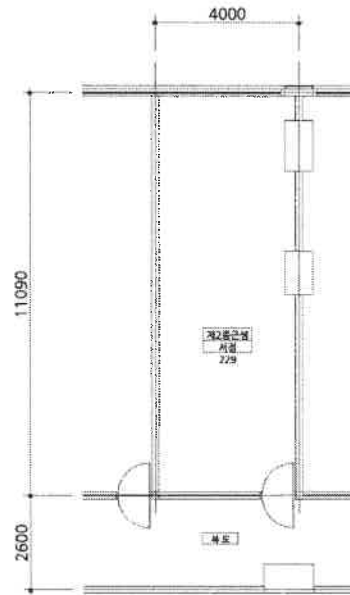

도면의 종류	평면도	축척	1 : 100	도면 작성자	최상갑 (미상건축사사무소)	(서명 또는 인)
--------	-----	----	---------	--------	----------------	-----------

* 건축물현황도는 단위세대평면도만 작성하며, 평면도가 여러 장인 경우에는 별도의 장으로 작성할 수 있습니다.

(1쪽 중 제1쪽)

건축물현황도

건물ID	2220201320005860	고유번호	2623010400-3-08640001	명칭	다인 로얄팰리스	호명칭	230
대지위치	부산광역시 부산진구 범천동		지번	864-1	도로명주소	부산광역시 부산진구 신천대로65번길 9 (범천동)	

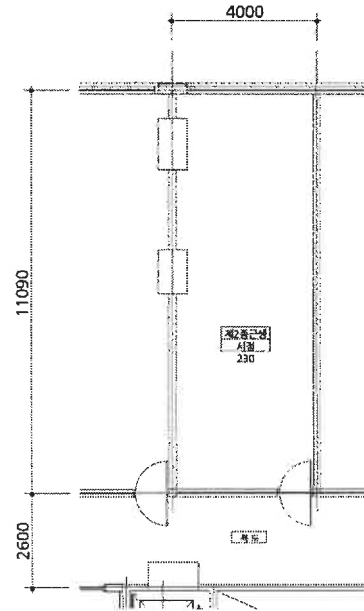

도면의 종류	평면도	축척	1:100	도면 작성자	최상갑 (미상건축사사무소)	(서명 또는 인)
--------	-----	----	-------	--------	----------------	-----------

※ 건축물현황도는 단위세대평면도만 작성하며, 평면도가 여러 장인 경우에는 별도의 장으로 작성할 수 있습니다.

(1쪽 중 제1쪽)

건축물현황도

건물ID	2220201320005859	고유번호	2623010400-3-08640001	명칭	다인 로얄팰리스	호명칭	231
대지위치	부산광역시 부산진구 범천동		지번	864-1	도로명주소	부산광역시 부산진구 신천대로65번길 9 (범천동)	

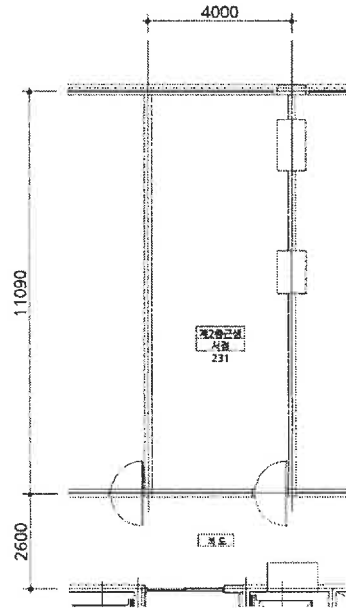

도면의 종류	평면도	축척	1 : 100	도면 작성자	최상갑 (미상건축사사무소) (서명 또는 인)
--------	-----	----	---------	--------	--------------------------

* 건축물현황도는 단위세대평면도만 작성하며, 평면도가 여러 장인 경우에는 별도의 장으로 작성할 수 있습니다.

(1쪽 중 제1쪽)

건축물현황도

건물ID	2220201320005197	고유번호	2623010400-3-08640001	명칭	다인 로얄팰리스	호명칭	232
대지위치	부산광역시 부산진구 범천동	지번	864-1	도로명주소	부산광역시 부산진구 신천대로65번길 9 (범천동)		

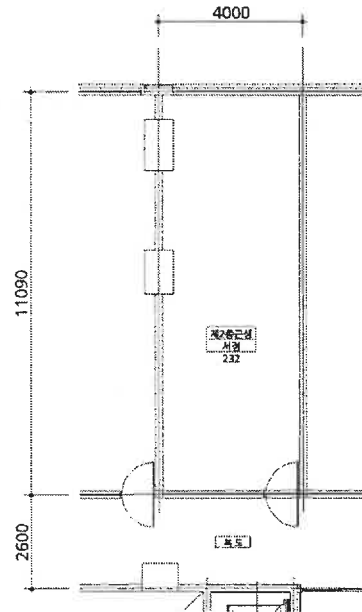

도면의 종류	평면도	축척	1 : 100	도면 작성자	최상갑 (미상건축사사무소) (서명 또는 인)
--------	-----	----	---------	--------	--------------------------

* 건축물현황도는 단위세대평면도만 작성하며, 평면도가 여러 장인 경우에는 별도의 장으로 작성할 수 있습니다.

(1쪽 중 제1쪽)

건축물현황도

건물ID	2220201320005195	고유번호	2623010400-3-08640001	명칭	다인 로얄팰리스	호명칭	234
대지위치	부산광역시 부산진구 범천동		지번	864-1	도로명주소	부산광역시 부산진구 신천대로65번길 9 (범천동)	

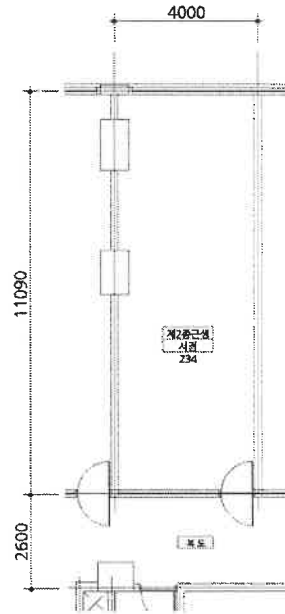

도면의 종류	평면도	축척	1 : 100	도면 작성자	최상갑 (미상건축사사무소)	(서명 또는 인)
--------	-----	----	---------	--------	----------------	-----------

* 건축물현황도는 단위세대평면도만 작성하며, 평면도가 여러 장인 경우에는 별도의 장으로 작성할 수 있습니다.

297mm×210mm[백상지 (80g/m²)]

(1쪽 중 제1쪽)

건축물현황도

건물ID	2220201320005194	고유번호	2623010400-3-08640001	명칭	다인 로얄팰리스	호명칭	235
대지위치	부산광역시 부산진구 범천동	지번	864-1	도로명주소	부산광역시 부산진구 신천대로65번길 9 (범천동)		

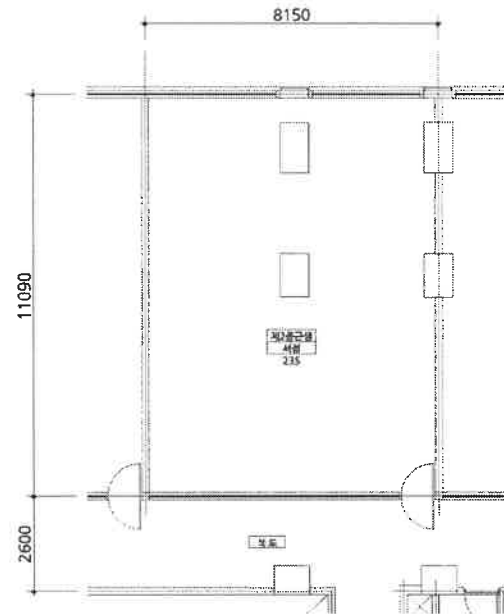

도면의 종류	평면도	축척	1:100	도면 작성자	최상갑 (미상건축사사무소)	(서명 또는 인)
--------	-----	----	-------	--------	----------------	-----------

* 건축물현황도는 단위세대평면도만 작성하며, 평면도가 여러 장인 경우에는 별도의 장으로 작성할 수 있습니다.

297mm×210mm(백상지 (80g/㎡))

(1쪽 중 제1쪽)

건축물현황도

건물ID	2220201320005193	고유번호	2623010400-3-08640001	명칭	다인 로얄팰리스	호명칭	236
대지위치	부산광역시 부산진구 범천동		지번	864-1	도로명주소 부산광역시 부산진구 신천대로65번길 9 (범천동)		

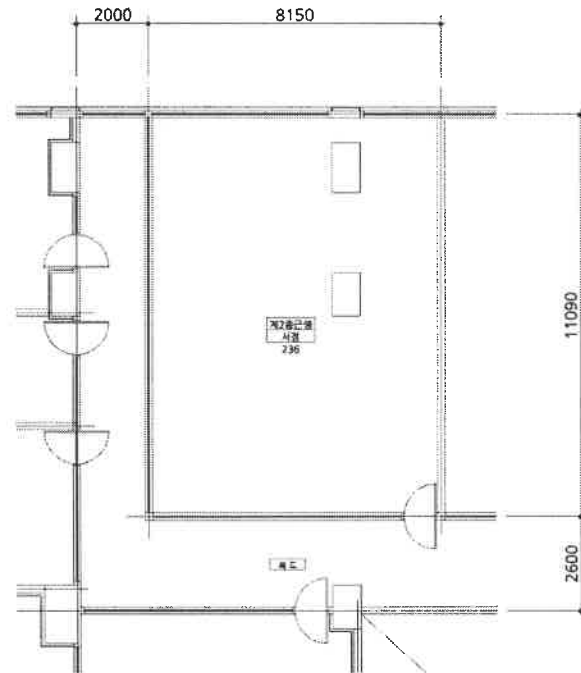

도면의 종류	평면도	축척	1 : 100	도면 작성자	최상갑 (미상건축사사무소) (서명 또는 인)
--------	-----	----	---------	--------	--------------------------

*건축물현황도는 단위세대평면도만 작성하며, 평면도가 여러 장인 경우에는 별도의 장으로 작성할 수 있습니다.

(1쪽 중 제1쪽)

건축물현황도

건물ID	2220201320005192	고유번호	2623010400-3-08640001	명칭	다인 로얄팰리스	호명칭	237
대지위치	부산광역시 부산진구 범천동		지번	864-1	도로명주소	부산광역시 부산진구 신천대로65번길 9 (범천동)	

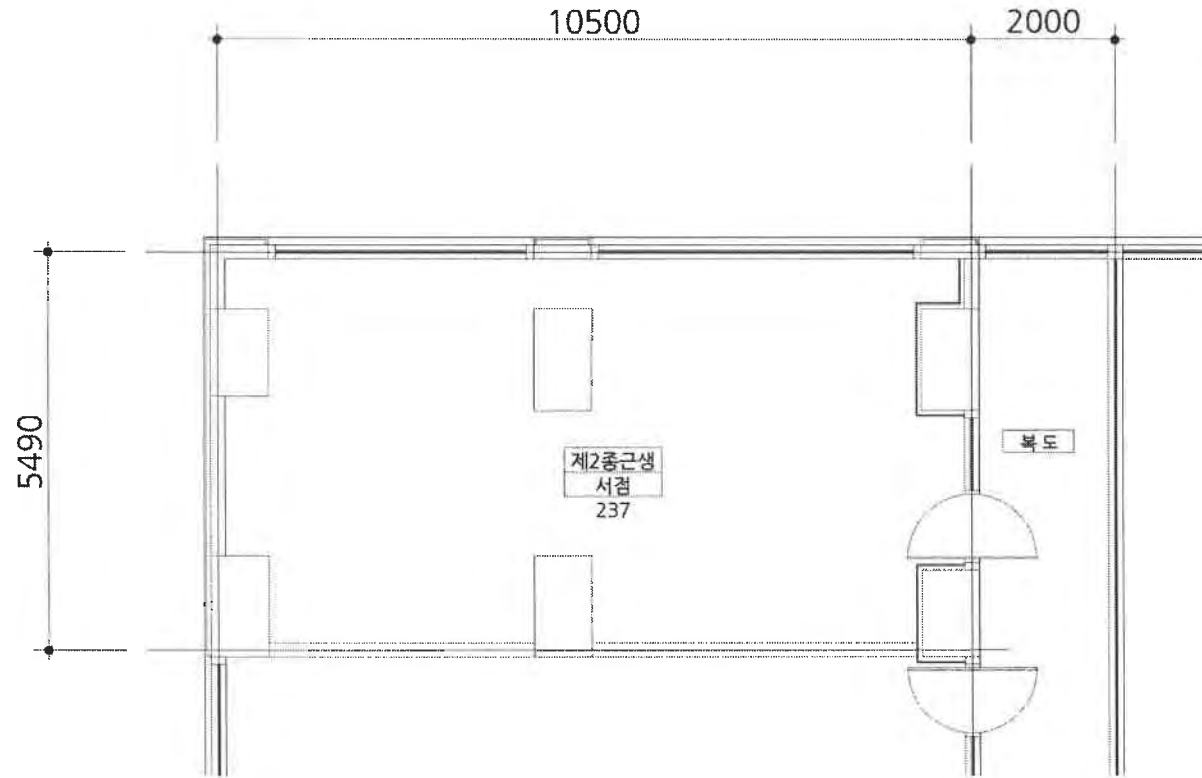

도면의 종류	평면도	축척	1 : 100	도면 작성자	최상갑 (미상건축사사무소)	(서명 또는 인)
--------	-----	----	---------	--------	----------------	-----------

* 건축물현황도는 단위세대평면도만 작성하며, 평면도가 여러 장인 경우에는 별도의 장으로 작성할 수 있습니다.

297mm×210mm(백상지 (80g/㎡))

(1쪽 중 제1쪽)

건축물현황도

건물ID	2220201320005870	고유번호	2623010400-3-08640001	명칭	다인 로얄팰리스	호명칭	238
대지위치	부산광역시 부산진구 범천동		지번	864-1	도로명주소 부산광역시 부산진구 신천대로65번길 9 (범천동)		

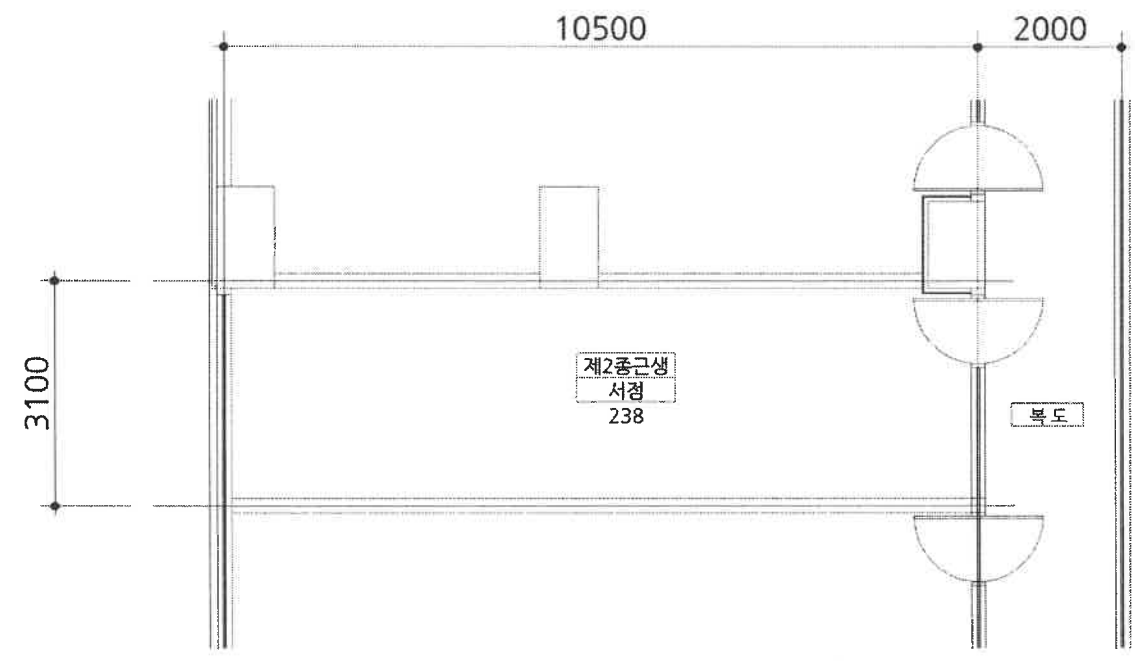

도면의 종류	평면도	축척	1 : 100	도면 작성자	최상갑 (미상건축사사무소) (서명 또는 인)
--------	-----	----	---------	--------	--------------------------

*건축물현황도는 단위세대평면도만 작성하며, 평면도가 여러 장인 경우에는 별도의 장으로 작성할 수 있습니다.

건축물현황도

건물ID	2220201320005869	고유번호	2623010400-3-08640001	명칭	다인 로얄팰리스	호명칭	239
대지위치	부산광역시 부산진구 범천동		지번	864-1	도로명주소 부산광역시 부산진구 신천대로65번길 9(범천동)		

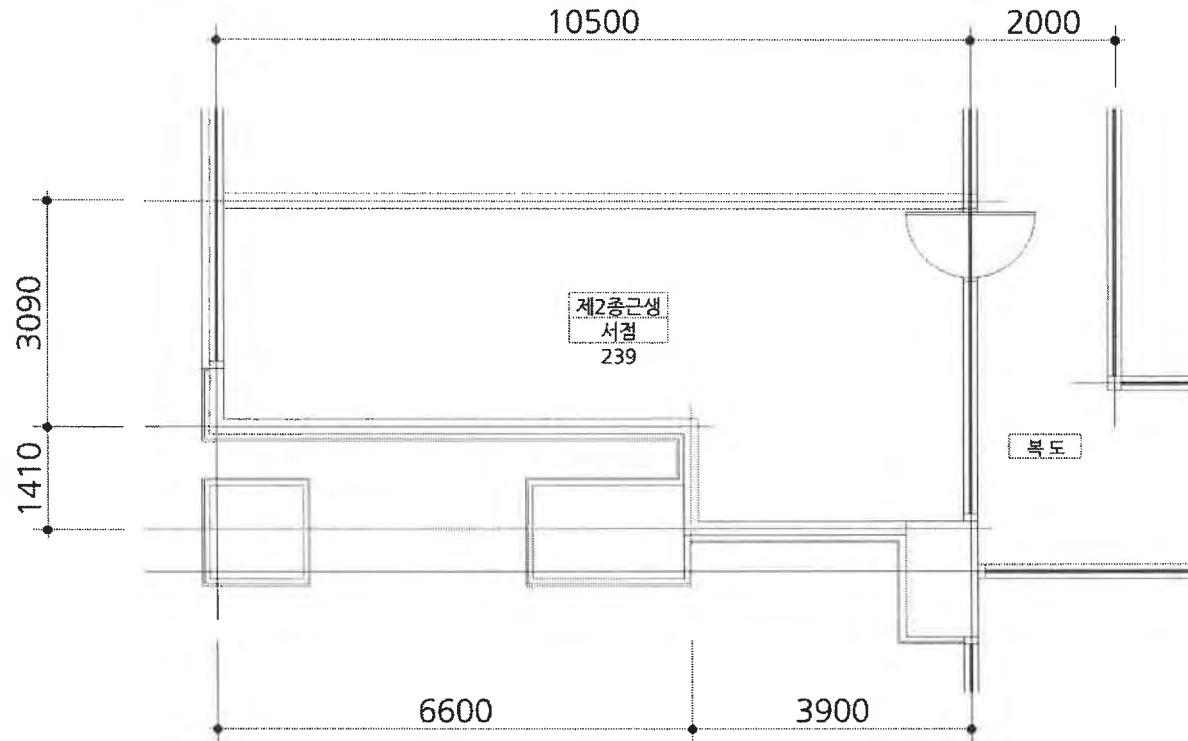

도면의 종류	평면도	축척	1 : 100	도면 작성자	최상갑 (미상건축사사무소)	(서명 또는 인)
--------	-----	----	---------	--------	----------------	-----------

* 건축물현황도는 단위세대평면도만 작성하며, 평면도가 여러 장인 경우에는 별도의 장으로 작성할 수 있습니다.

건축물현황도

건물ID	2220201320005868	고유번호	2623010400-3-08640001	명칭	다인 로얄팰리스	호명칭	240
대지위치	부산광역시 부산진구 범천동		지번	864-1	도로명주소 부산광역시 부산진구 신천대로65번길 9 (범천동)		

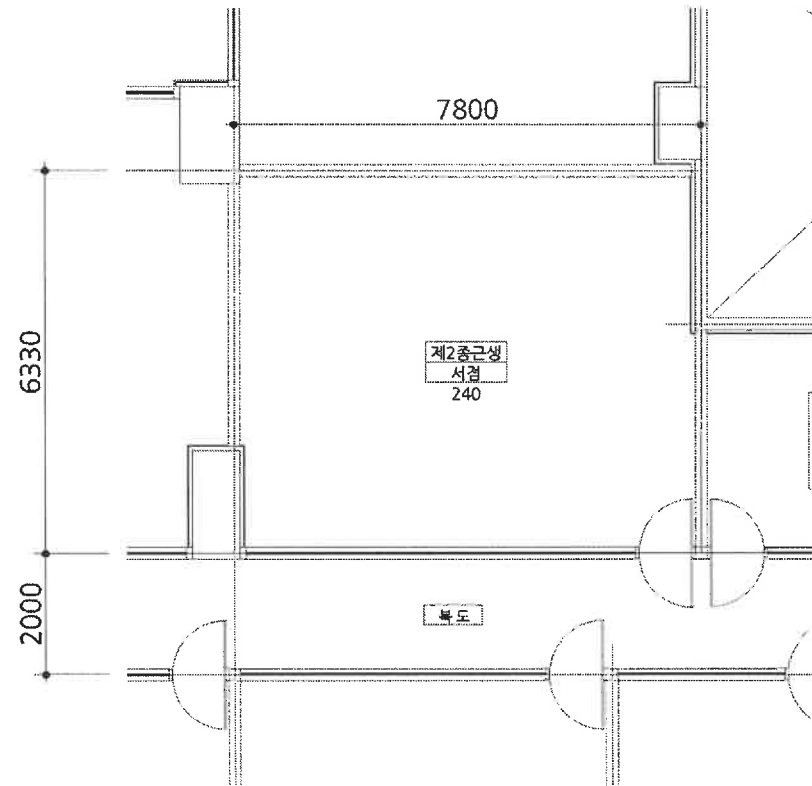

도면의 종류	평면도	축척	1 : 100	도면 작성자	최상갑 (미상건축사사무소) (서명 또는 인)
--------	-----	----	---------	--------	--------------------------

* 건축물현황도는 단위세대평면도만 작성하며, 평면도가 여러 장인 경우에는 별도의 장으로 작성할 수 있습니다.

건축물현황도

건물ID	2220201320005351	고유번호	2623010400-3-08640001	명칭	다인 로얄팰리스	호명칭	420
대지위치	부산광역시 부산진구 범천동		지번	864-1	도로명주소 부산광역시 부산진구 신천대로65번길 9 (범천동)		

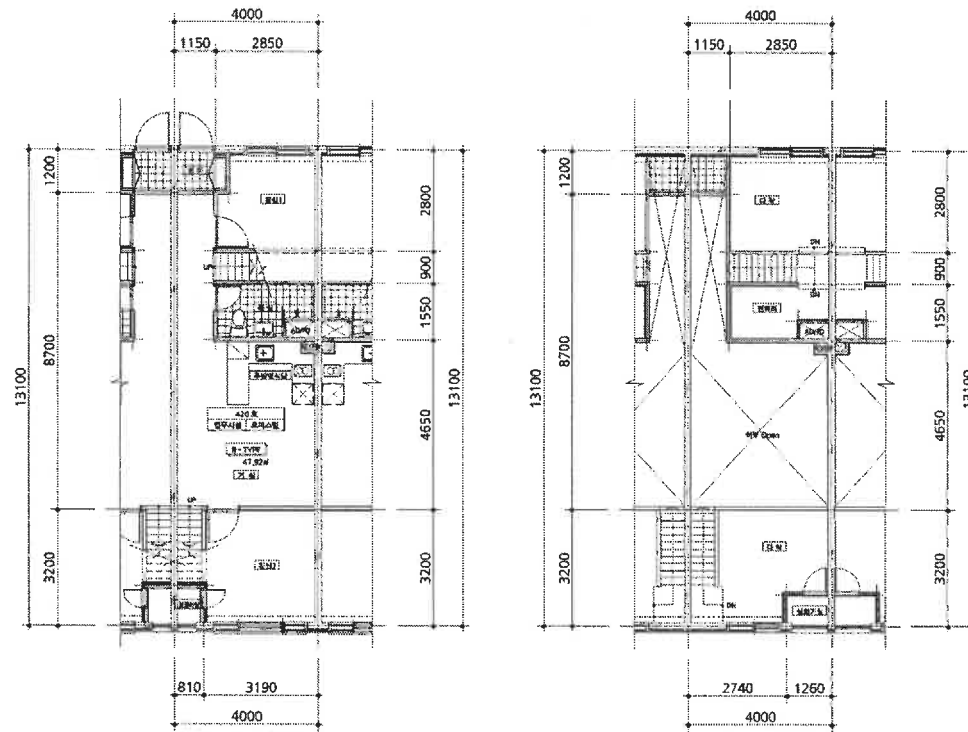

도면의 종류	평면도	축척	1:150	도면 작성자	최상갑 (미상건축사사무소)	(서명 또는 인)
--------	-----	----	-------	--------	----------------	-----------

* 건축물현황도는 단위세대평면도만 작성하며, 평면도가 여러 장인 경우에는 별도의 장으로 작성할 수 있습니다.

건축물현황도

건물ID	2220201320005345	고유번호	2623010400-3-08640001	명칭	다인 로얄팰리스	호명칭	424
대지위치	부산광역시 부산진구 범천동		지번	864-1	도로명주소	부산광역시 부산진구 신천대로65번길 9 (범천동)	

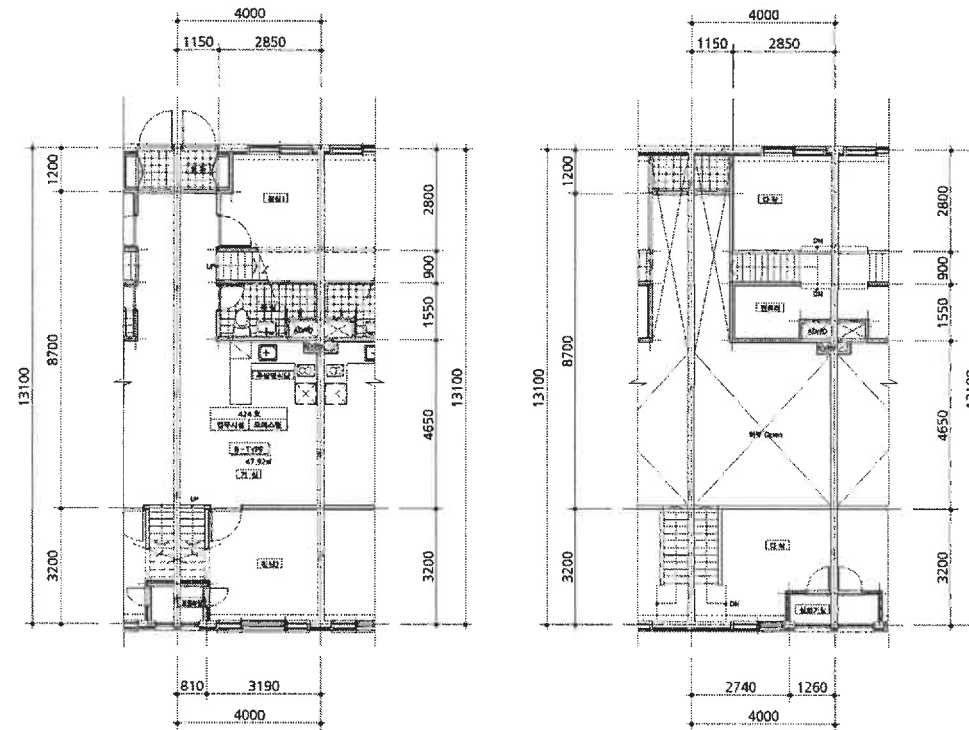

도면의 종류	평면도	축척	1:150	도면 작성자	최상갑 (미상건축사사무소)	(서명 또는 인)
--------	-----	----	-------	--------	----------------	-----------

* 건축물현황도는 단위세대평면도만 작성하며, 평면도가 여러 장인 경우에는 별도의 장으로 작성할 수 있습니다.

건축물현황도

건물ID	2220201320005350	고유번호	2623010400-3-08640001	명칭	다인 로얄팰리스	호명칭	428
대지위치	부산광역시 부산진구 범천동		지번	864-1	도로명주소	부산광역시 부산진구 신천대로65번길 9 (범천동)	

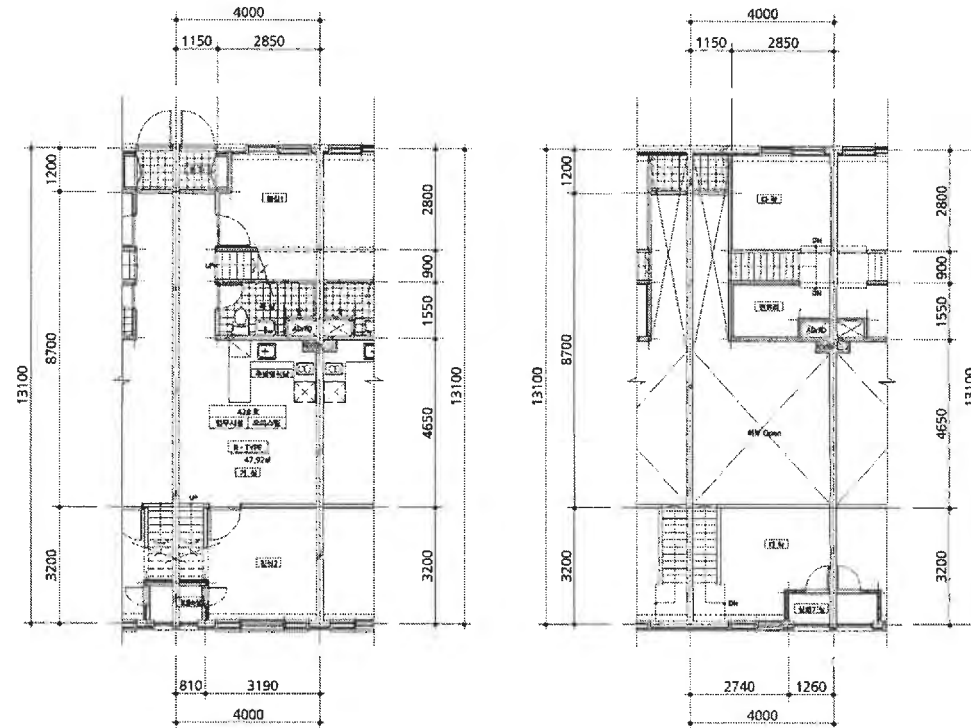

도면의 종류	평면도	축척	1 : 150	도면 작성자	최상갑 (미상건축사사무소) (서명 또는 인)
--------	-----	----	---------	--------	--------------------------

* 건축물현황도는 단위세대평면도만 작성하며, 평면도가 여러 장인 경우에는 별도의 장으로 작성할 수 있습니다.

(1쪽 중 제1쪽)

건축물현황도

건물ID	2220201320005384	고유번호	2623010400-3-08640001	명칭	다인 로얄팰리스	호명칭	533
대지위치	부산광역시 부산진구 범천동	지번	864-1	도로명주소	부산광역시 부산진구 신천대로65번길 9(범천동)		

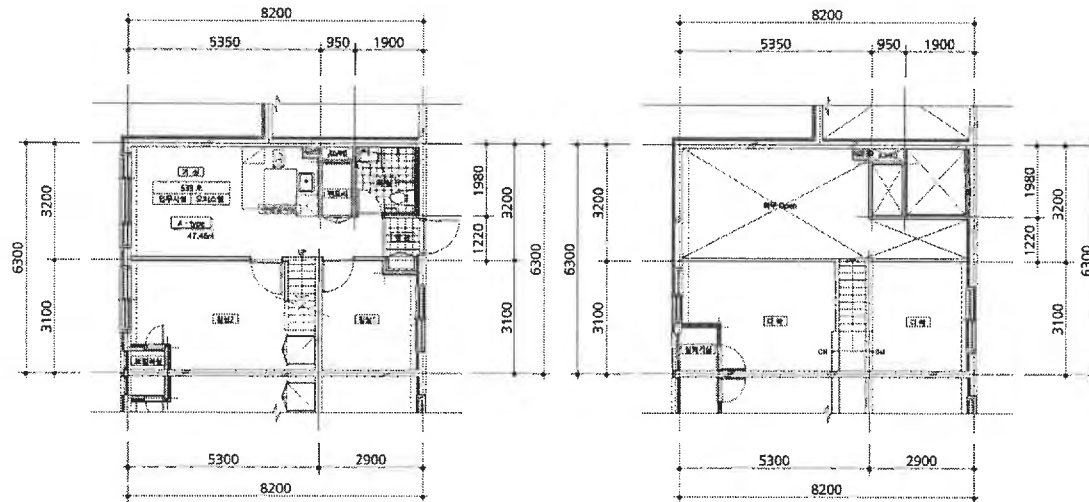

도면의 종류	평면도	축척	1 : 150	도면 작성자	최상갑 (미상건축사사무소)	(서명 또는 인)
--------	-----	----	---------	--------	----------------	-----------

* 건축물현황도는 단위세대평면도만 작성하며, 평면도가 여러 장인 경우에는 별도의 장으로 작성할 수 있습니다.

건축물현황도

건물ID	2220201320005408	고유번호	2623010400-3-08640001	명칭	다인 로얄팰리스	호명칭	608
대지위치	부산광역시 부산진구 범천동		지번	864-1	도로명주소	부산광역시 부산진구 신천대로65번길 9 (범천동)	

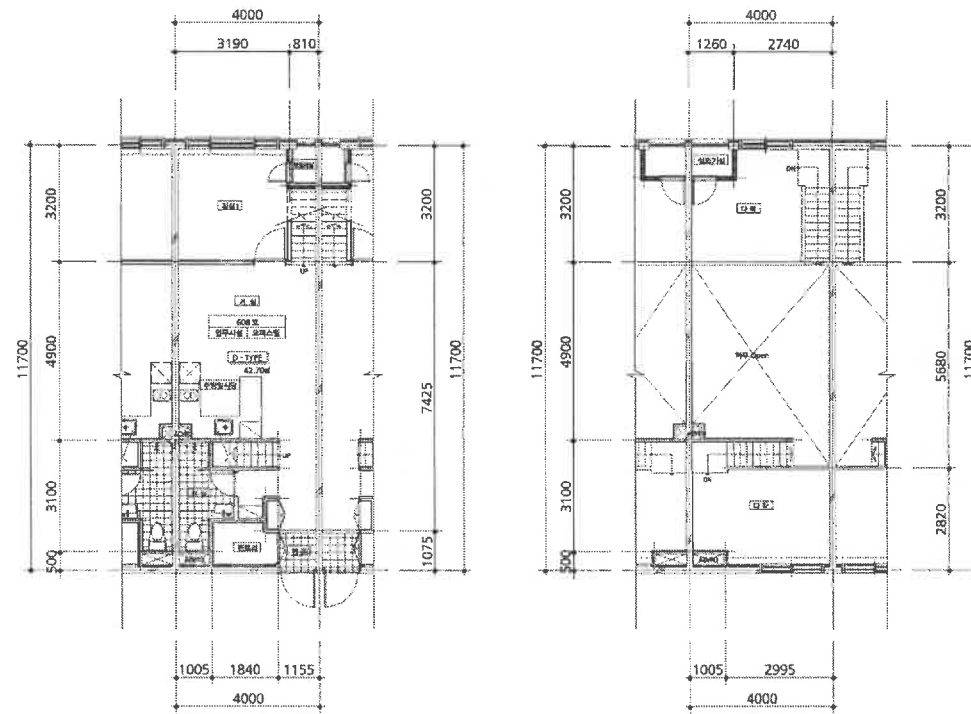

도면의 종류	평면도	축척	1 : 150	도면 작성자	최상갑 (미상건축사사무소)	(서명 또는 인)
--------	-----	----	---------	--------	----------------	-----------

* 건축물현황도는 단위세대평면도만 작성하며, 평면도가 여러 장인 경우에는 별도의 장으로 작성할 수 있습니다.

건축물현황도

건물ID	2220201320005422	고유번호	2623010400-3-08640001	명칭	다인 로얄팰리스	호명칭	612
대지위치	부산광역시 부산진구 범천동		지번	864-1	도로명주소	부산광역시 부산진구 신천대로65번길 9 (범천동)	

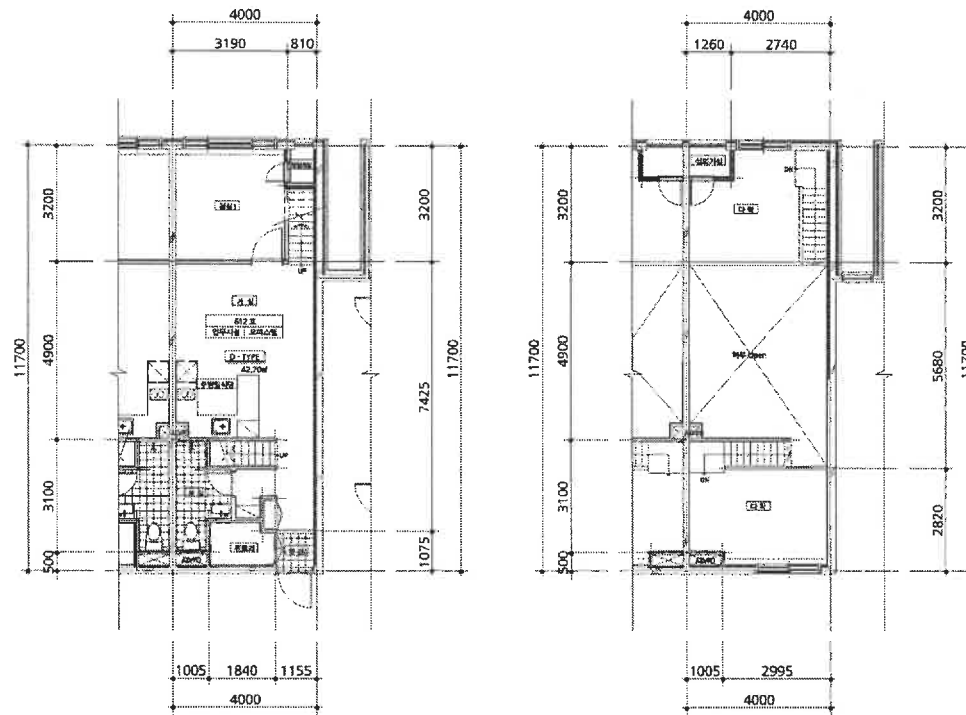

도면의 종류	평면도	축척	1:150	도면 작성자	최상갑 (미상건축사사무소)	(서명 또는 인)
--------	-----	----	-------	--------	----------------	-----------

※ 건축물현황도는 단위세대평면도만 작성하며, 평면도가 여러 장인 경우에는 별도의 장으로 작성할 수 있습니다.

건축물현황도

건물ID	2220201320005443	고유번호	2623010400-3-08640001	명칭	다인 로얄팰리스	호명칭	708
대지위치	부산광역시 부산진구 범천동		지번	864-1	도로명주소	부산광역시 부산진구 신천대로65번길 9 (범천동)	

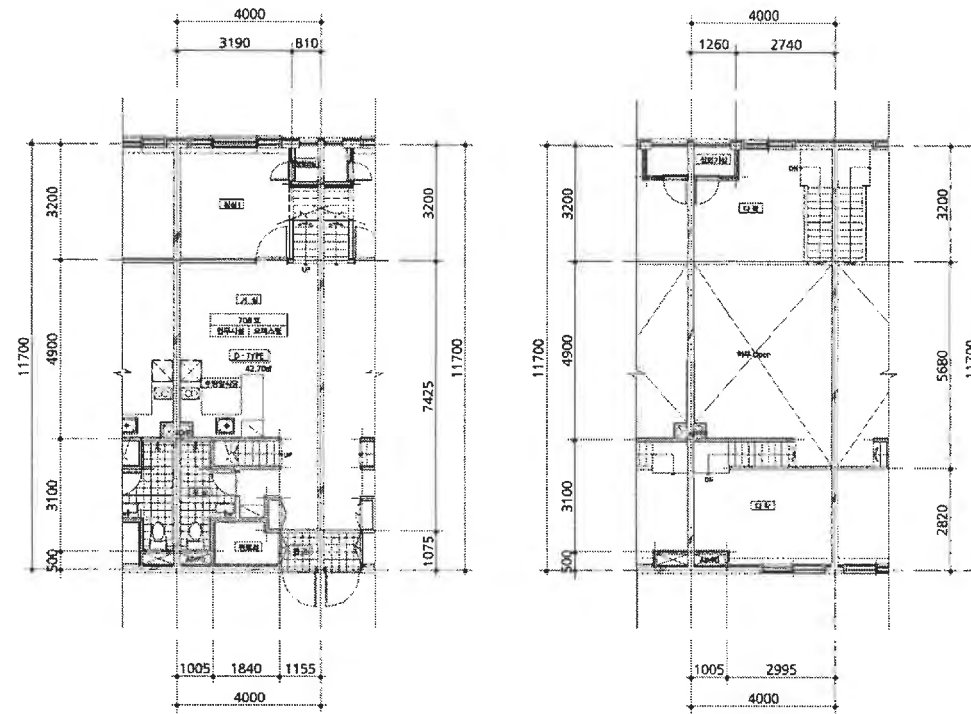

도면의 종류	평면도	축척	1 : 150	도면 작성자	최상갑 (미상건축사사무소) (서명 또는 인)
--------	-----	----	---------	--------	--------------------------

* 건축물현황도는 단위세대평면도만 작성하며, 평면도가 여러 장인 경우에는 별도의 장으로 작성할 수 있습니다.

(1쪽 중 제1쪽)

건축물현황도

건물ID	2220201320005474	고유번호	2623010400-3-08640001	명칭	다인 로얄팰리스	호명칭	802
대지위치	부산광역시 부산진구 범천동		지번	864-1	도로명주소 부산광역시 부산진구 신천대로65번길 9(범천동)		

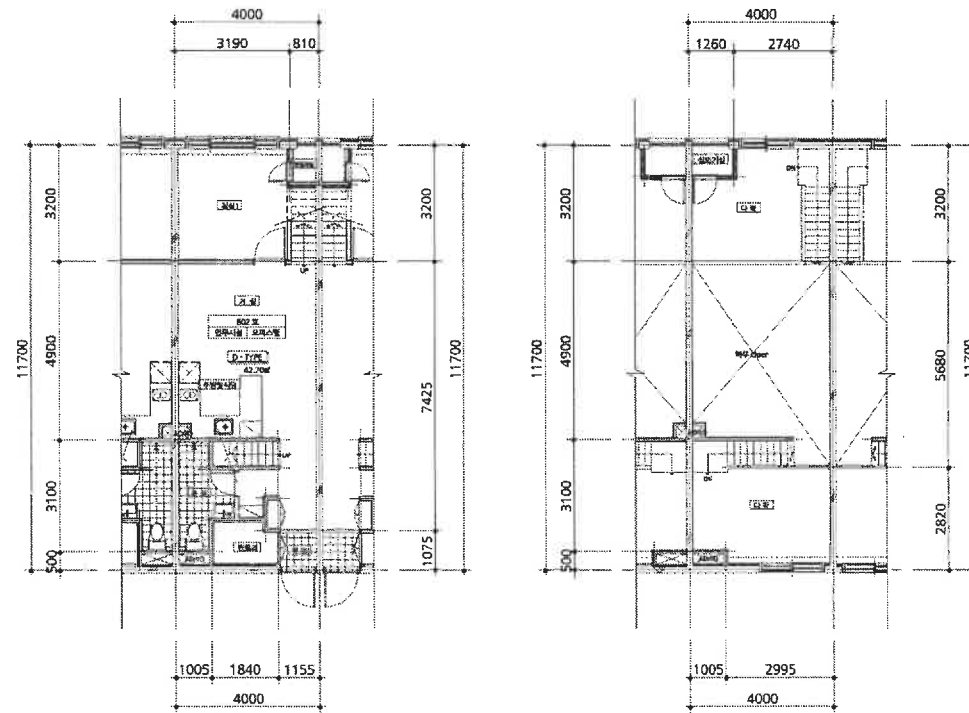

도면의 종류	평면도	축척	1 : 150	도면 작성자	최상갑 (미상건축사사무소) (서명 또는 인)
--------	-----	----	---------	--------	--------------------------

* 건축물현황도는 단위세대평면도만 작성하며, 평면도가 여러 장인 경우에는 별도의 장으로 작성할 수 있습니다.

건축물현황도

건물ID	2220201320005478	고유번호	2623010400-3-08640001	명칭	다인 로얄팰리스	호명칭	808
대지위치	부산광역시 부산진구 범천동		지번	864-1	도로명주소	부산광역시 부산진구 신천대로65번길 9 (범천동)	

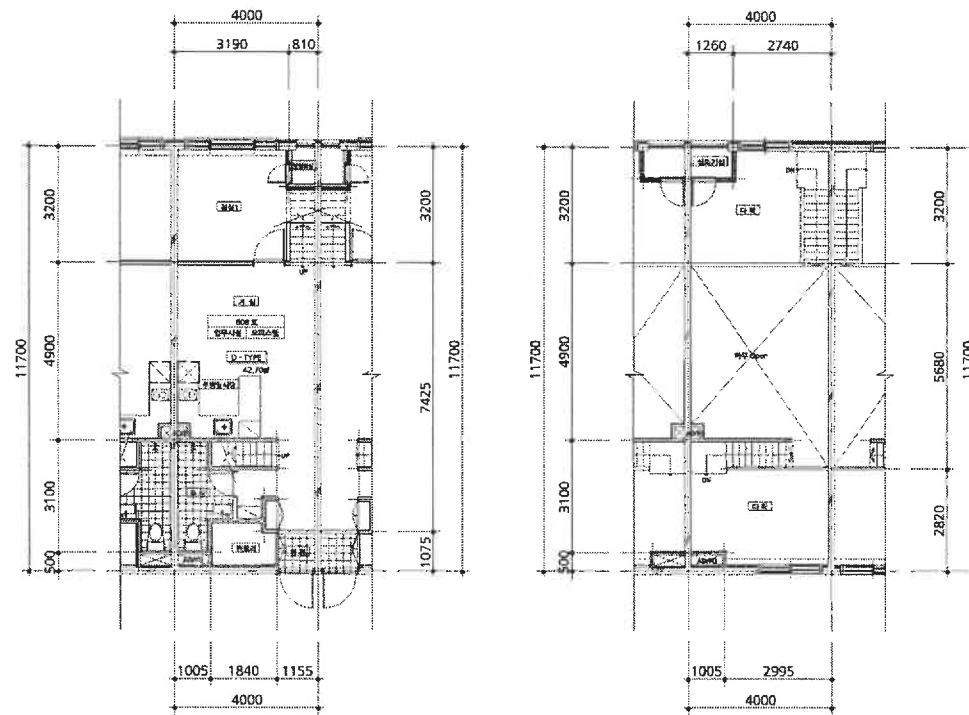

도면의 종류	평면도	축척	1 : 150	도면 작성자	최상갑 (미상건축사사무소) (서명 또는 인)
--------	-----	----	---------	--------	--------------------------

* 건축물현황도는 단위세대평면도만 작성하며, 평면도가 여러 장인 경우에는 별도의 장으로 작성할 수 있습니다.

(1쪽 중 제1쪽)

건축물현황도

건물ID	2220201320005520	고유번호	2623010400-3-08640001	명칭	다인 로얄팰리스	호명칭	903
대지위치	부산광역시 부산진구 범천동		지번	864-1	도로명주소	부산광역시 부산진구 신천대로65번길 9(범천동)	

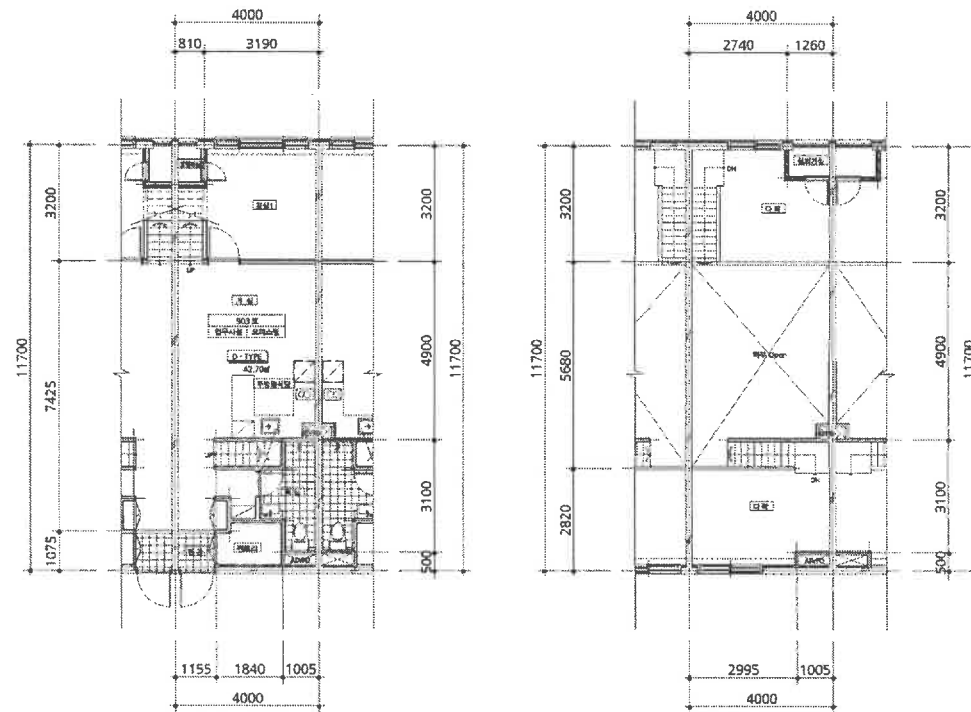

도면의 종류	평면도	축척	1 : 150	도면 작성자	최상갑 (미상건축사사무소) (서명 또는 인)
--------	-----	----	---------	--------	--------------------------

* 건축물현황도는 단위세대평면도만 작성하며, 평면도가 여러 장인 경우에는 별도의 장으로 작성할 수 있습니다.

건축물현황도

건물ID	2220201320005542	고유번호	2623010400-3-08640001	명칭	다인 로얄팰리스	호명칭	1021
대지위치	부산광역시 부산진구 범천동		지번	864-1	도로명주소 부산광역시 부산진구 신천대로65번길 9 (범천동)		

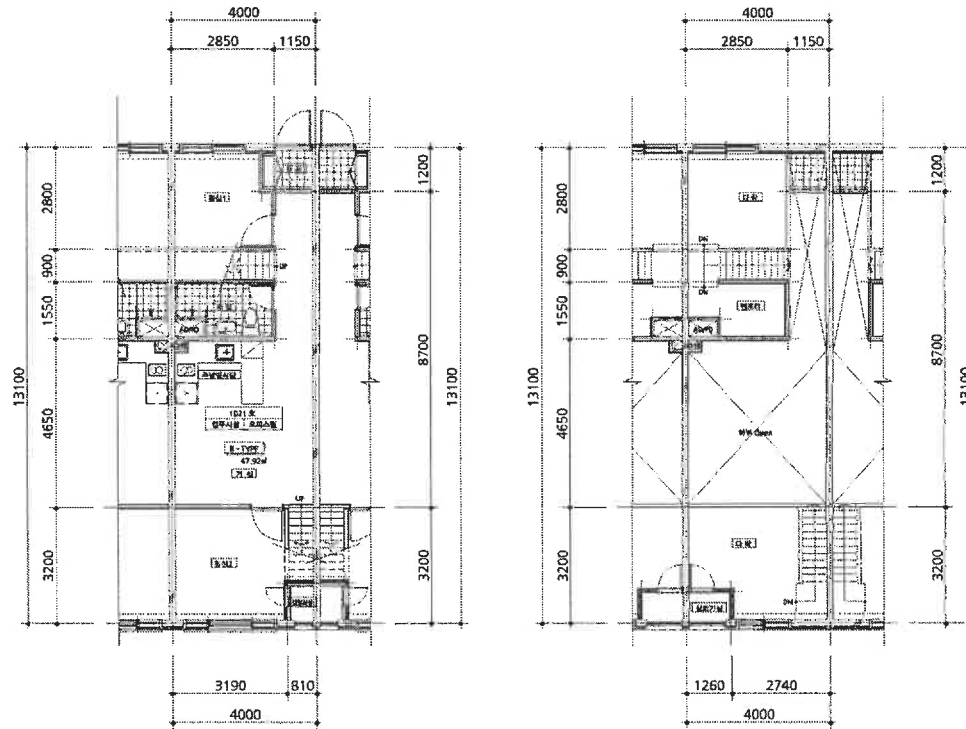

도면의 종류	평면도	축척	1:150	도면 작성자	최상갑 (미상건축사사무소) (서명 또는 인)
--------	-----	----	-------	--------	--------------------------

* 건축물현황도는 단위세대평면도만 작성하며, 평면도가 여러 장인 경우에는 별도의 장으로 작성할 수 있습니다.

건축물현황도

건물ID	2220201320005607	고유번호	2623010400-3-08640001	명칭	다인 로얄팰리스	호명칭	1128
대지위치	부산광역시 부산진구 범천동		지번	864-1	도로명주소	부산광역시 부산진구 신천대로65번길 9(범천동)	

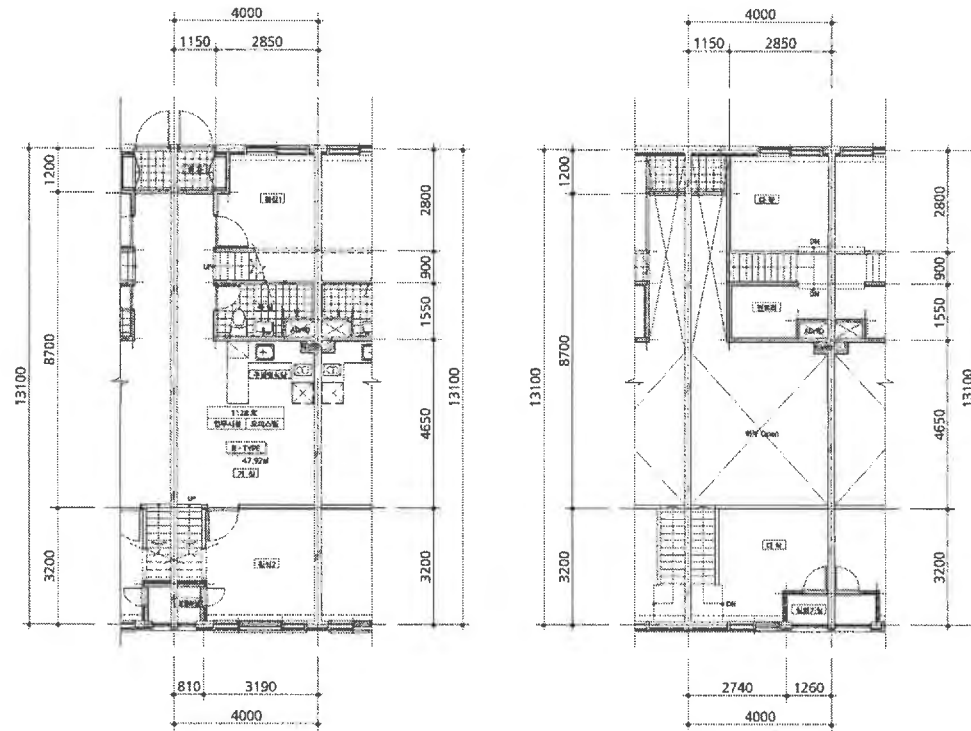

도면의 종류	평면도	축척	1 : 150	도면 작성자	최상갑 (이상건축사사무소)	(서명 또는 인)
--------	-----	----	---------	--------	----------------	-----------

*건축물현황도는 단위세대평면도만 작성하며, 평면도가 여러 장인 경우에는 별도의 장으로 작성할 수 있습니다.

건축물현황도

건물ID	2220201320005586	고유번호	2623010400-3-08640001	명칭	다인 로얄팰리스	호명칭	1135
대지위치	부산광역시 부산진구 범천동		지번	864-1	도로명주소	부산광역시 부산진구 신천대로65번길 9(범천동)	

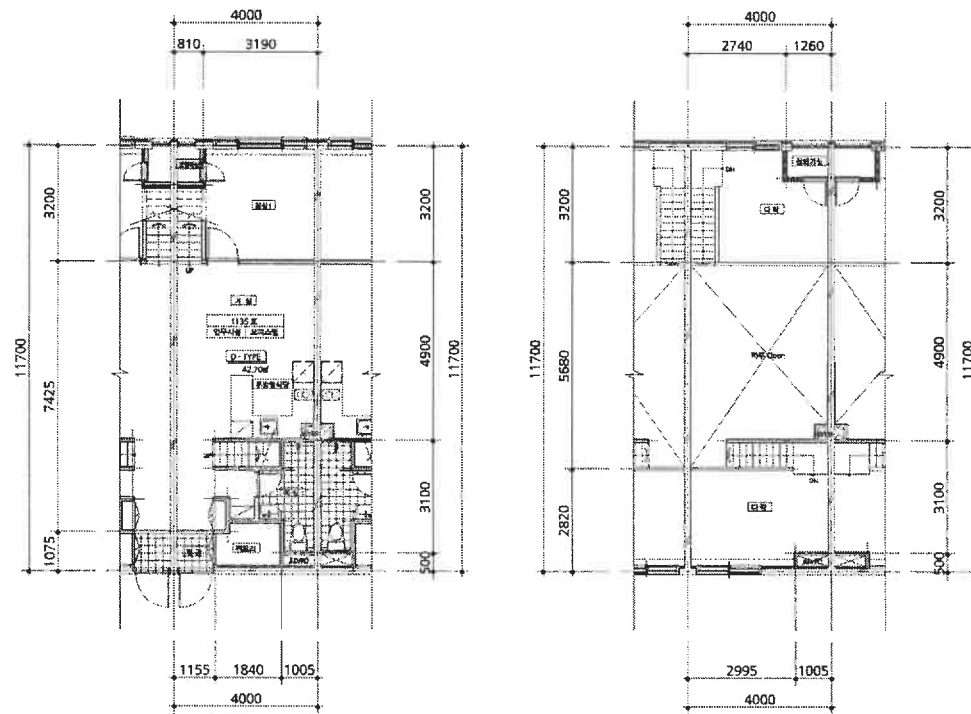

도면의 종류	평면도	축척	1 : 150	도면 작성자	최상갑 (미상건축사사무소) (서명 또는 인)
--------	-----	----	---------	--------	--------------------------

* 건축물현황도는 단위세대평면도만 작성하며, 평면도가 여러 장인 경우에는 별도의 장으로 작성할 수 있습니다.

건축물현황도

건물ID	2220201320005585	고유번호	2623010400-3-08640001	명칭	다인 로얄팰리스	호명칭	1136
대지위치	부산광역시 부산진구 범천동	지번	864-1	도로명주소	부산광역시 부산진구 신천대로65번길 9(범천동)		

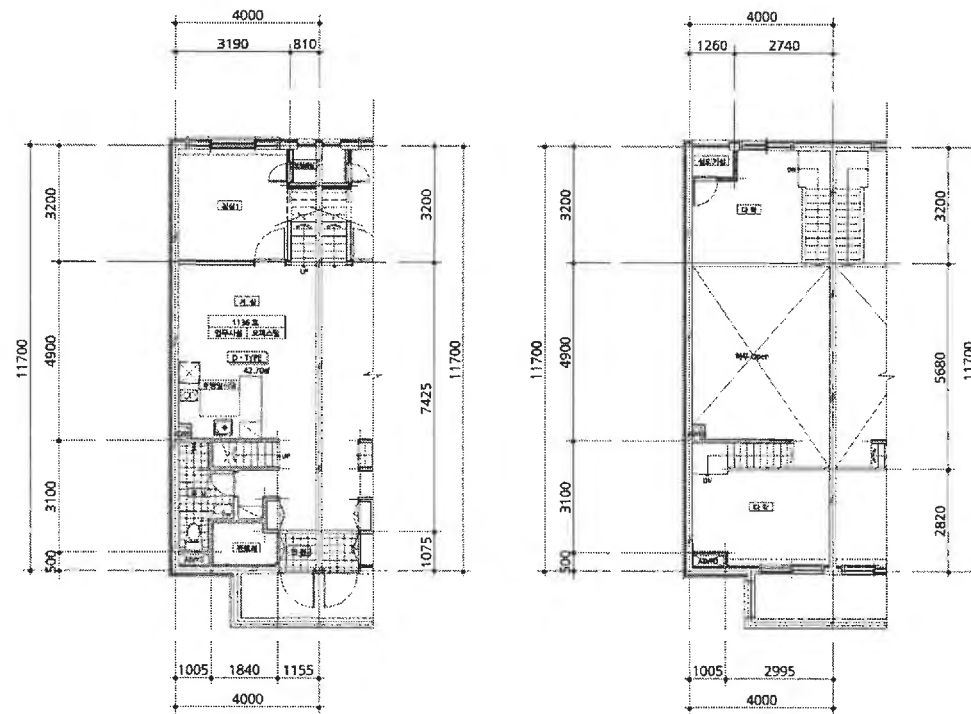

도면의 종류	평면도	축척	1 : 150	도면 작성자	최상갑 (미상건축사사무소) (서명 또는 인)
--------	-----	----	---------	--------	--------------------------

* 건축물현황도는 단위세대평면도만 작성하며, 평면도가 여러 장인 경우에는 별도의 장으로 작성할 수 있습니다.

(1쪽 중 제1쪽)

건축물현황도

건물ID	2220201320005625	고유번호	2623010400-3-08640001	명칭	다인 로얄팰리스	호명칭	1233
대지위치	부산광역시 부산진구 범천동		지번	864-1	도로명주소	부산광역시 부산진구 신천대로65번길 9(범천동)	

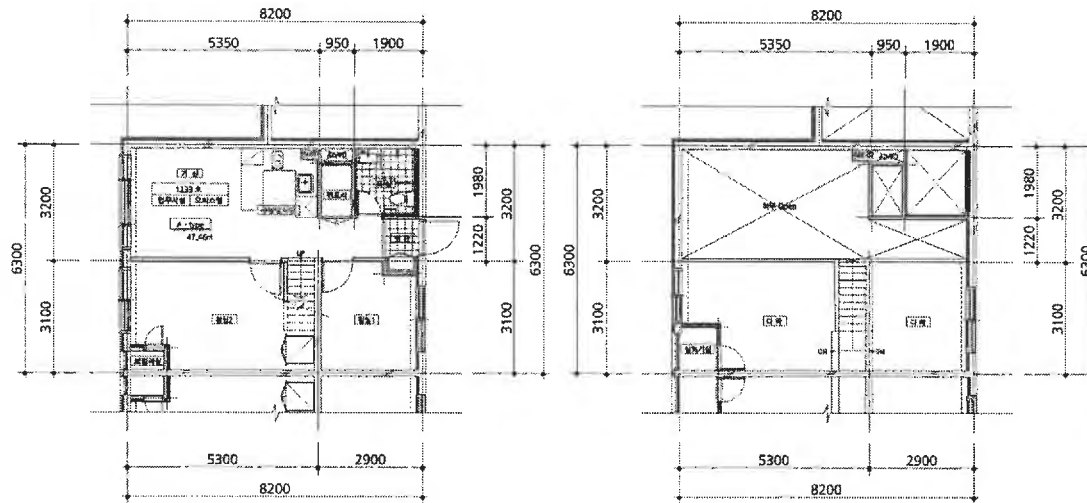

도면의 종류	평면도	축척	1 : 150	도면 작성자	최상갑 (미상건축사사무소) (서명 또는 인)
--------	-----	----	---------	--------	--------------------------

* 건축물현황도는 단위세대평면도만 작성하며, 평면도가 여러 장인 경우에는 별도의 장으로 작성할 수 있습니다.

(1쪽 중 제1쪽)

건축물현황도

건물ID	2220201320005668	고유번호	2623010400-3-08640001	명칭	다인 로얄팰리스	호명칭	1302
대지위치	부산광역시 부산진구 범천동		지번	864-1	도로명주소 부산광역시 부산진구 신천대로65번길 9 (범천동)		

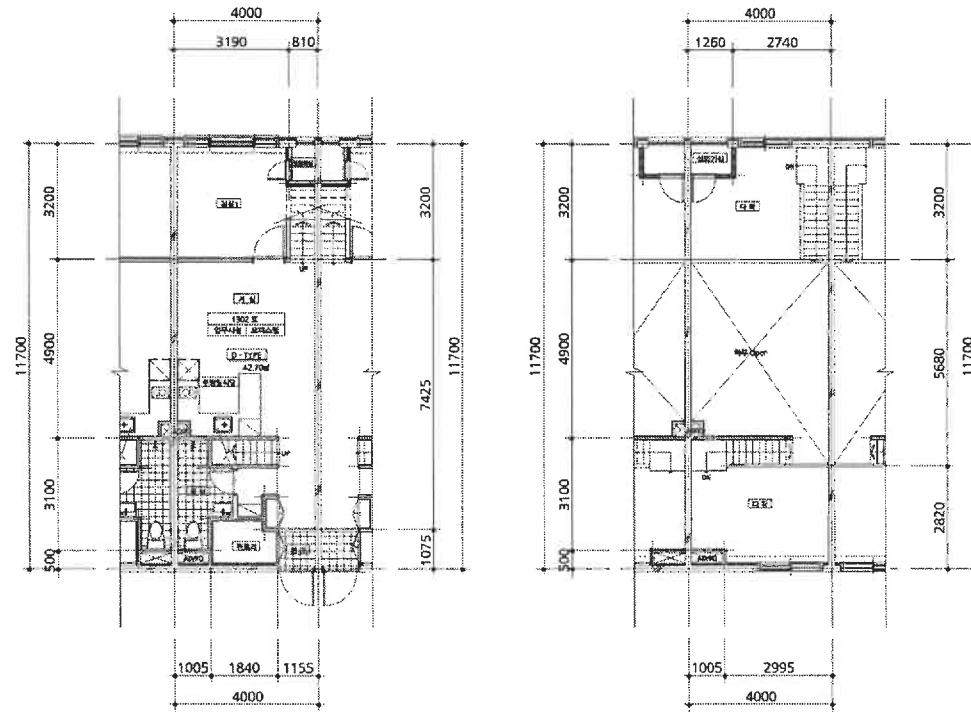

도면의 종류	평면도	축척	1 : 150	도면 작성자	최상갑 (미상건축사사무소) (서명 또는 인)
--------	-----	----	---------	--------	--------------------------

* 건축물현황도는 단위세대평면도만 작성하며, 평면도가 여러 장인 경우에는 별도의 장으로 작성할 수 있습니다.

건축물현황도

건물ID	2220201320005711	고유번호	2623010400-3-08640001	명칭	다인 로얄팰리스	호명칭	1429
대지위치	부산광역시 부산진구 범천동		지번	864-1	도로명주소 부산광역시 부산진구 신천대로65번길 9 (범천동)		

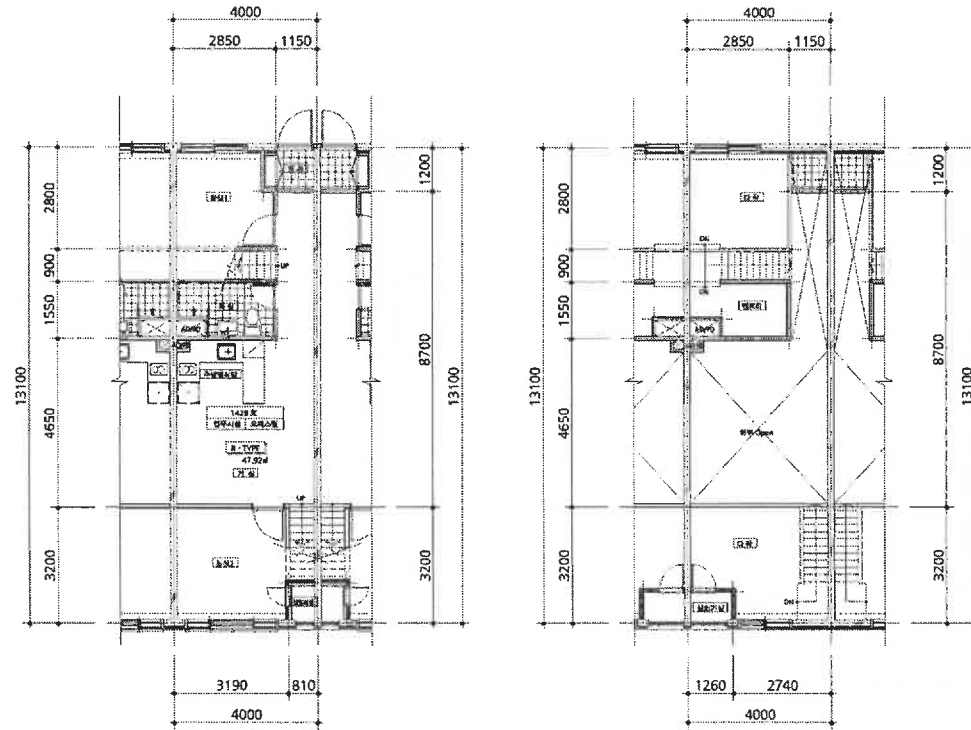

도면의 종류	평면도	축척	1 : 150	도면 작성자	최상갑 (미상건축사사무소) (서명 또는 인)
--------	-----	----	---------	--------	--------------------------

*건축물현황도는 단위세대평면도만 작성하며, 평면도가 여러 장인 경우에는 별도의 장으로 작성할 수 있습니다.

건축물현황도

건물ID	2220201320005746	고유번호	2623010400-3-08640001	명칭	다인 로얄팰리스	호명칭	1529
대지위치	부산광역시 부산진구 범천동		지번	864-1	도로명주소 부산광역시 부산진구 신천대로65번길 9(범천동)		

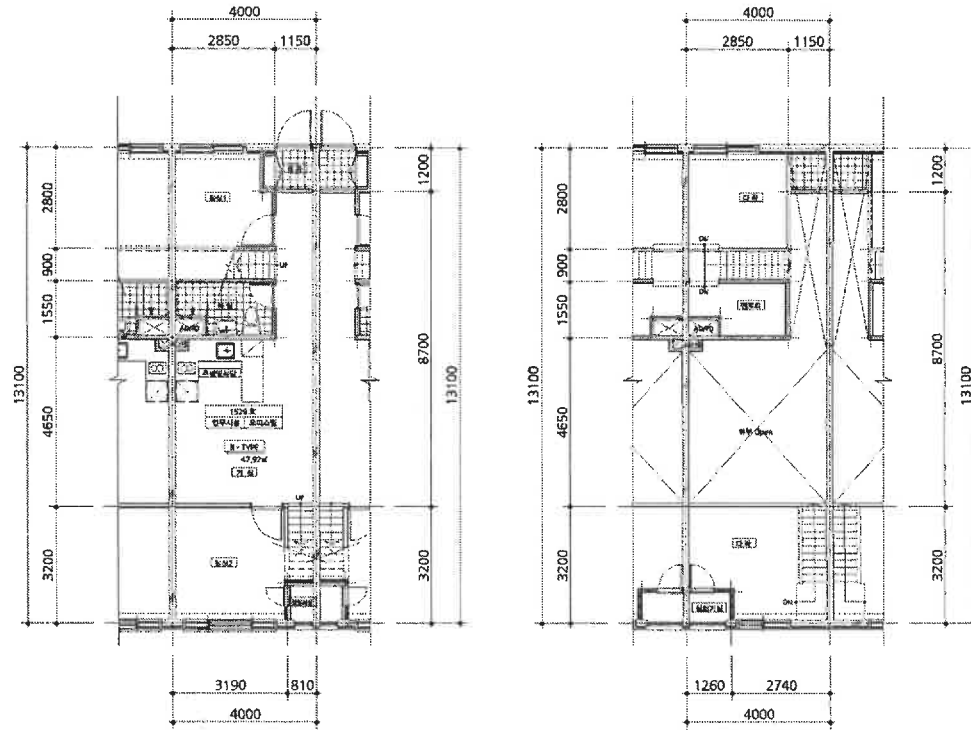

도면의 종류	평면도	축척	1 : 150	도면 작성자	최상갑 (미상건축사사무소) (서명 또는 인)
--------	-----	----	---------	--------	--------------------------

* 건축물현황도는 단위세대평면도만 작성하며, 평면도가 여러 장인 경우에는 별도의 장으로 작성할 수 있습니다.

건축물현황도

건물ID	2220201320005820	고유번호	2623010400-3-08640001	명칭	다인 로얄팰리스	호명칭	1705
대지위치	부산광역시 부산진구 범천동		지번	864-1	도로명주소 부산광역시 부산진구 신천대로65번길 9 (범천동)		

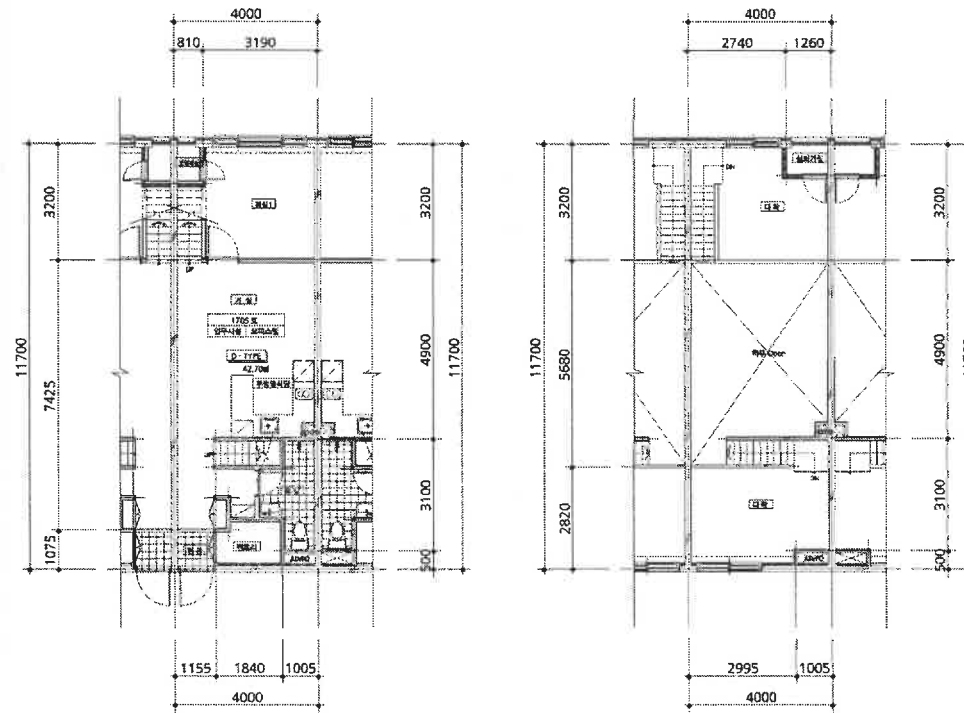

도면의 종류	평면도	축척	1 : 150	도면 작성자	최상갑 (미상건축사사무소) (서명 또는 인)
--------	-----	----	---------	--------	--------------------------

※ 건축물현황도는 단위세대평면도만 작성하며, 평면도가 여러 장인 경우에는 별도의 장으로 작성할 수 있습니다.

건축물현황도

건물ID	2220201320005818	고유번호	2623010400-3-08640001	명칭	다인 로얄팰리스	호명칭	1707
대지위치	부산광역시 부산진구 범천동		지번	864-1	도로명주소	부산광역시 부산진구 신천대로65번길 9(범천동)	

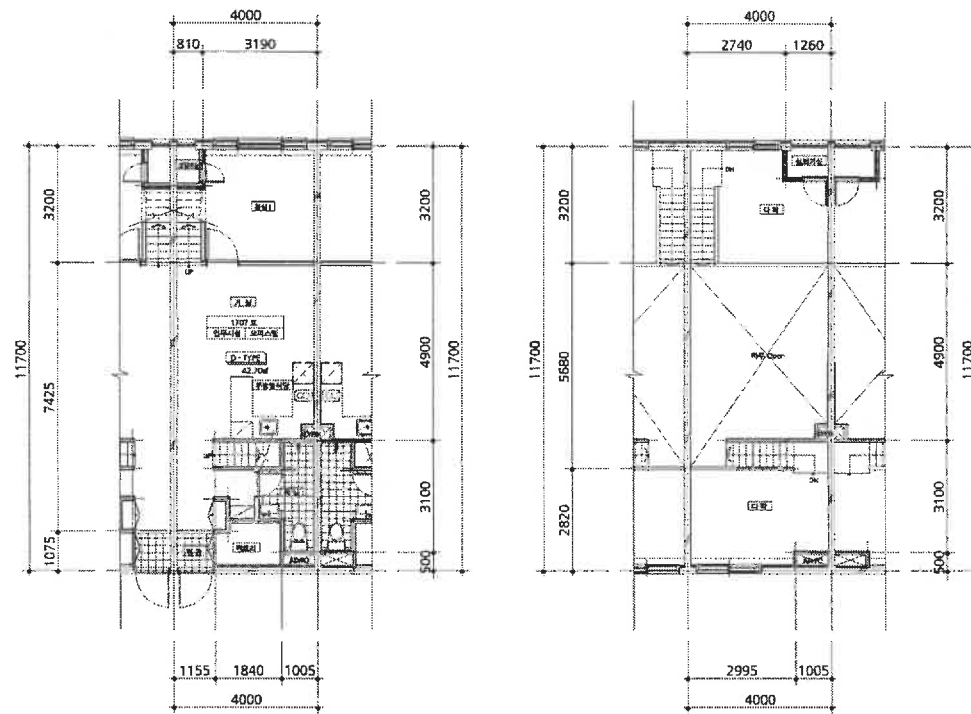

도면의 종류	평면도	축척	1 : 150	도면 작성자	최상갑 (미상건축사사무소)	(서명 또는 인)
--------	-----	----	---------	--------	----------------	-----------

*건축물현황도는 단위세대평면도만 작성하며, 평면도가 여러 장인 경우에는 별도의 장으로 작성할 수 있습니다.

건축물현황도

건물ID	2220201320005231	고유번호	2623010400-3-08640001	명칭	다인 로얄팰리스	호명칭	1825
대지위치	부산광역시 부산진구 범천동		지번	864-1	도로명주소 부산광역시 부산진구 신천대로65번길 9 (범천동)		

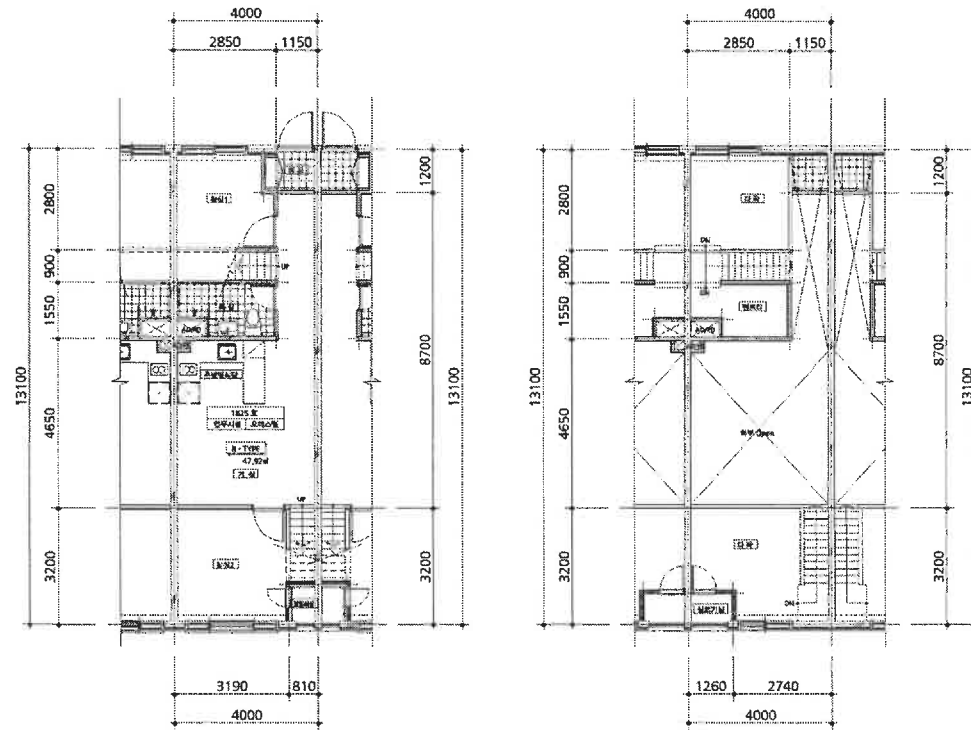

도면의 종류	평면도	축척	1 : 150	도면 작성자	최상갑 (미상건축사사무소) (서명 또는 인)
--------	-----	----	---------	--------	--------------------------

* 건축물현황도는 단위세대평면도만 작성하며, 평면도가 여러 장인 경우에는 별도의 장으로 작성할 수 있습니다.

건축물현황도

건물ID	2220201320005230	고유번호	2623010400-3-08640001	명칭	다인 로얄팰리스	호명칭	1826
대지위치	부산광역시 부산진구 범천동		지번	864-1	도로명주소 부산광역시 부산진구 신천대로65번길 9(범천동)		

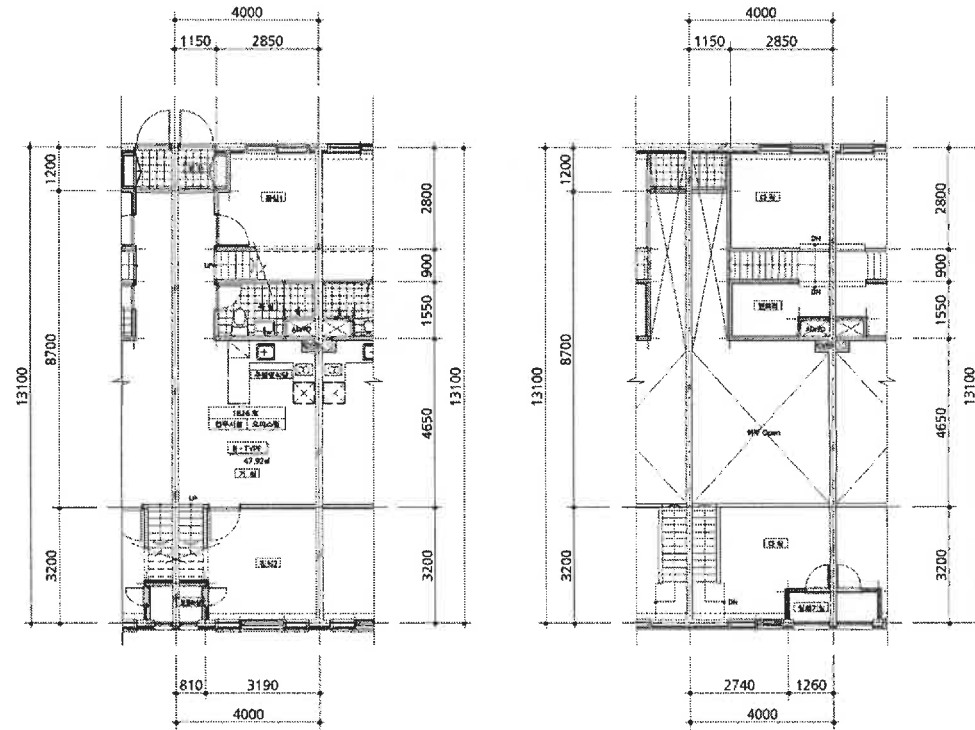

도면의 종류	평면도	축척	1 : 150	도면 작성자	최상갑 (미상건축사사무소) (서명 또는 인)
--------	-----	----	---------	--------	--------------------------

* 건축물현황도는 단위세대평면도만 작성하며, 평면도가 여러 장인 경우에는 별도의 장으로 작성할 수 있습니다.

건축물현황도

건물ID	2220201320005901	고유번호	2623010400-3-08640001	명칭	다인 로얄팰리스	호명칭	1831
대지위치	부산광역시 부산진구 범천동		지번	864-1	도로명주소 부산광역시 부산진구 신천대로65번길 9(범천동)		

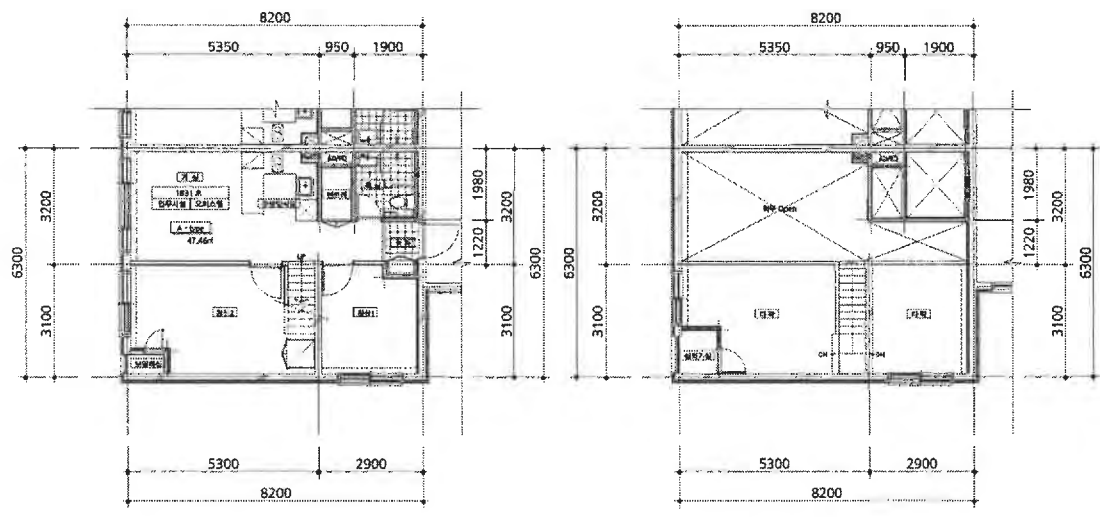

도면의 종류	평면도	축척	1 : 150	도면 작성자	최상갑 (미상건축사사무소) (시명 또는 위)
--------	-----	----	---------	--------	--------------------------

* 건축물현황도는 단위세대평면도만 작성하며, 평면도가 여러 장인 경우에는 별도의 장으로 작성할 수 있습니다.

건축물현황도

건물ID	2220201320005262	고유번호	2623010400-3-08640001	명칭	다인 로얄팰리스	호명칭	1903
대지위치	부산광역시 부산진구 범천동		지번	864-1	도로명주소 부산광역시 부산진구 신천대로65번길 9 (범천동)		

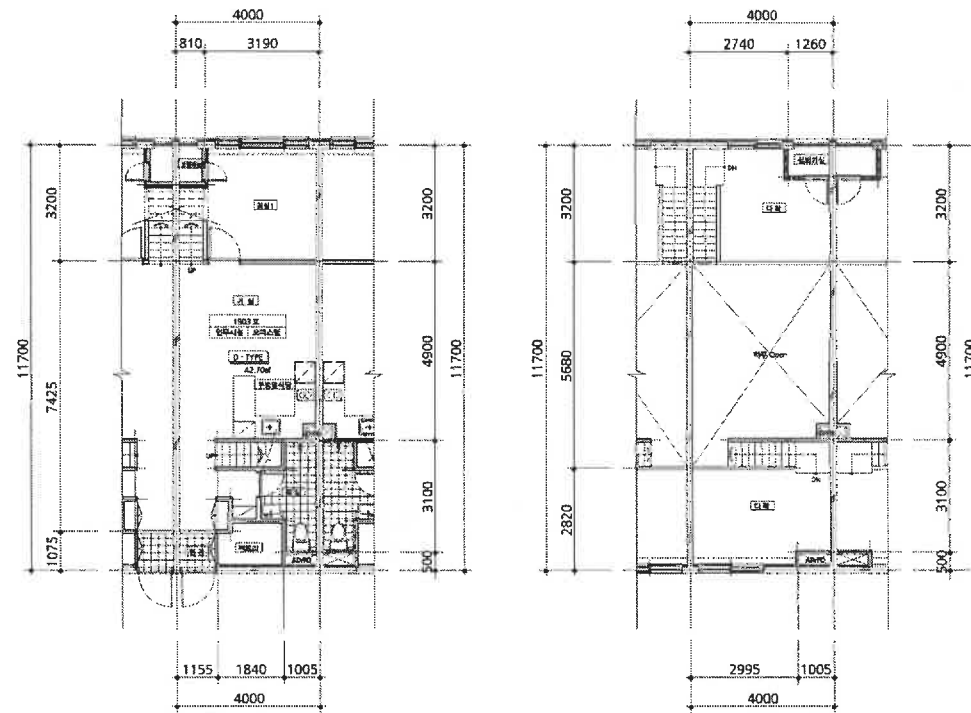

도면의 종류	평면도	축척	1 : 150	도면 작성자	최상갑 (미상건축사사무소) (서형 또는 인)
--------	-----	----	---------	--------	--------------------------

* 건축물현황도는 단위세대평면도만 작성하며, 평면도가 여러 장인 경우에는 별도의 장으로 작성할 수 있습니다.

(1쪽 중 제1쪽)

건축물현황도

건물ID	2220201320005333	고유번호	2623010400-3-08640001	명칭	다인 로얄팰리스	호명칭	2003
대지위치	부산광역시 부산진구 범천동		지번	864-1	도로명주소	부산광역시 부산진구 신천대로65번길 9 (범천동)	

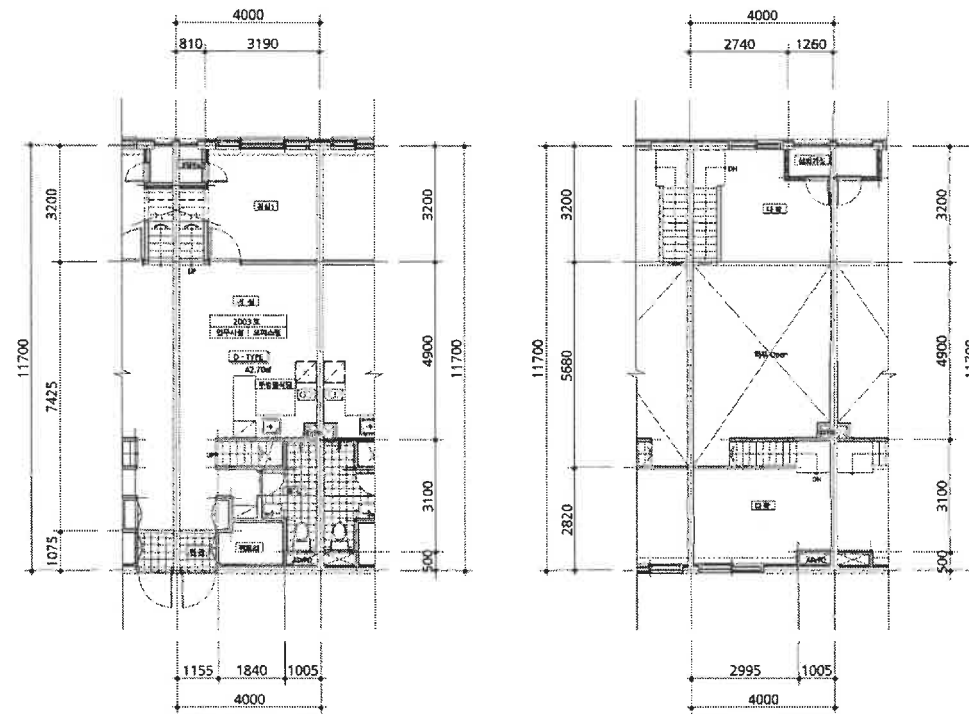

도면의 종류	평면도	축척	1 : 150	도면 작성자	최상갑 (미상건축사사무소) (시명 또는 인)
--------	-----	----	---------	--------	--------------------------

* 건축물현황도는 단위세대평면도만 작성하며, 평면도가 여러 장인 경우에는 별도의 장으로 작성할 수 있습니다.

건축물현황도

건물ID	2220201320005318	고유번호	2623010400-3-08640001	명칭	다인 로얄팰리스	호명칭	2004
대지위치	부산광역시 부산진구 범천동		지번	864-1	도로명주소 부산광역시 부산진구 신천대로65번길 9 (범천동)		

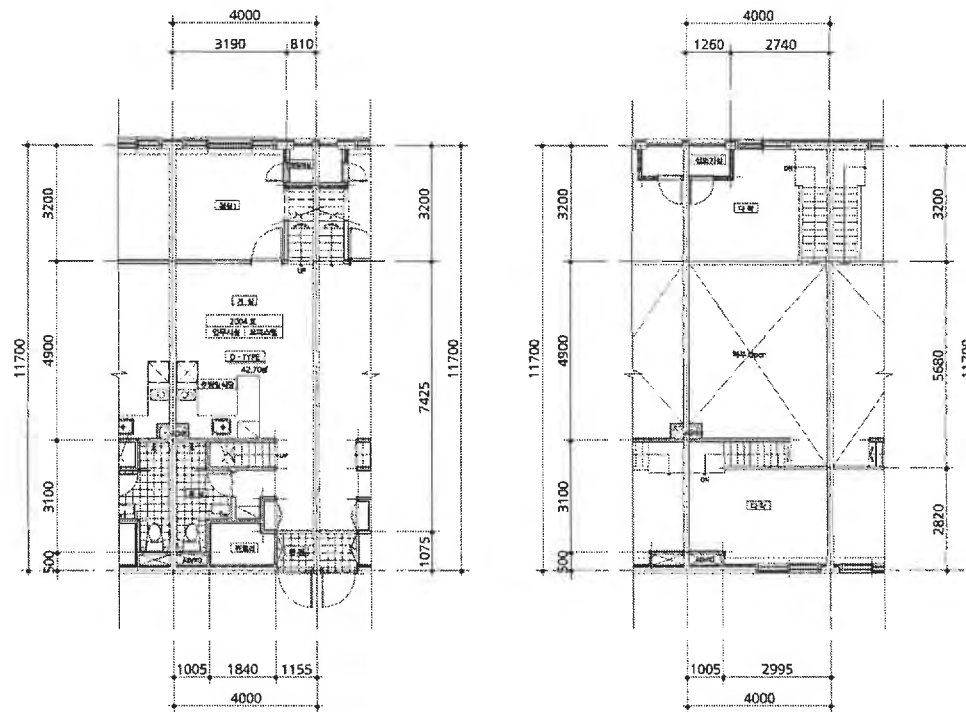

도면의 종류	평면도	축척	1 : 150	도면 작성자	최상갑 (미상건축사사무소) (서명 또는 인)
--------	-----	----	---------	--------	--------------------------

* 건축물현황도는 단위세대평면도만 작성하며, 평면도가 여러 장인 경우에는 별도의 장으로 작성할 수 있습니다.

건축물현황도

건물ID	2220201320005379	고유번호	2623010400-3-08640001	명칭	다인 로얄팰리스	호명칭	2027
대지위치	부산광역시 부산진구 범천동		지번	864-1	도로명주소	부산광역시 부산진구 신천대로65번길 9 (범천동)	

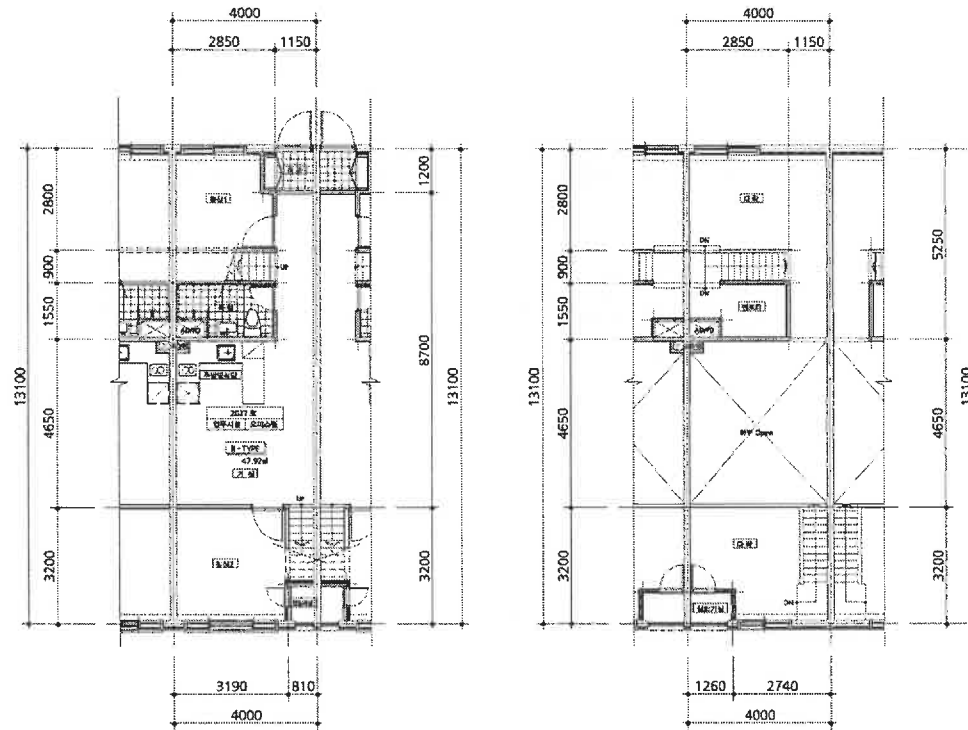

도면의 종류	평면도	축척	1 : 150	도면 작성자	최상갑 (미상건축사사무소) (서명 또는 인)
--------	-----	----	---------	--------	--------------------------

* 건축물현황도는 단위세대평면도만 작성하며, 평면도가 여러 장인 경우에는 별도의 장으로 작성할 수 있습니다.



등기사항전부증명서(말소사항 포함) - 집합건물 -

고유번호 1841-2020-010146



[집합건물] 부산광역시 부산진구 범천동 864-1 다인로알팰리스 제1층 제107호

【 표 제 부 】 (1동의 건물의 표시)

표시번호	접 수	소재지번, 건물명칭 및 번호	건 물 내 역	등기원인 및 기타사항
1	2020년10월29일	부산광역시 부산진구 범천동 864-1 다인로알팰리스 [도로명주소] 부산광역시 부산진구 신천대로65번길 9	철근콘크리트구조 (철근)콘크리트지붕 20층 업무시설 지6층 2433.62㎡ 지5층 2554.85㎡ 지4층 2456.69㎡ 지3층 2597.01㎡ 지2층 2330.86㎡ 지1층 2389.57㎡ 1층 1642.6㎡ 2층 2276.14㎡ 3층 2136.4㎡ 4층 2136.4㎡ 5층 2136.4㎡ 6층 2136.4㎡ 7층 2136.4㎡ 8층 2136.4㎡ 9층 2136.4㎡ 10층 2136.4㎡ 11층 2136.4㎡ 12층 2136.4㎡ 13층 2136.4㎡ 14층 2136.4㎡ 15층 2136.4㎡ 16층 2136.4㎡ 17층 2136.4㎡ 18층 2136.4㎡ 19층 2136.4㎡ 20층 2238.4㎡	

열람용

[집합건물] 부산광역시 부산진구 범천동 864-1 다인로얄팰리스 제1층 제107호

(대지권의 목적인 토지의 표시)

표시번호	소재지번	지목	면적	등기원인 및 기타사항
1	1. 부산광역시 부산진구 범천동 864-1	대	3129.9㎡	2020년10월29일 등기

【 표 제 부 】 (전유부분의 건물의 표시)

표시번호	접수	건물번호	건물내역	등기원인 및 기타사항
1	2020년10월29일	제1층 제107호	철근콘크리트구조 20.37㎡	

(대지권의 표시)

표시번호	대지권종류	대지권비율	등기원인 및 기타사항
1	1 소유권대지권	3129.9분의 2.0156	2020년10월29일 대지권 2020년10월29일 등기
2			별도등기 있음 1토지(갑구 27번 신탁등기) 2020년10월29일 등기

【 갑 구 】 (소유권에 관한 사항)

순위번호	등기목적	접수	등기원인	권리자 및 기타사항
1	소유권보존	2020년10월29일 제67696호		소유자 다인디벨로퍼주식회사 131411-0349920 경기도 안산시 단원구 광덕대로 138, 6층 604호(고잔동, 골든에이스프라자)
2	소유권이전	2020년10월29일 제67697호	2020년10월29일 신탁	수탁자 코리아신탁주식회사 110111-2937831 서울특별시 강남구 테헤란로 508, 10층(대치동, 해성2빌딩)
	신탁			신탁원부 제2020-7069호
3	압류	2023년10월25일 제129161호	2023년10월25일 압류(세무1과-2)	권리자 부산진구(부산광역시) 2115

[집합건물] 부산광역시 부산진구 범천동 864-1 다인로얄팰리스 제1층 제107호

순위번호	등기목적	접수	등기원인	권리자 및 기타사항
			023023116)	

【 을 구 】 (소유권 이외의 권리에 관한 사항)

기록사항 없음

-- 이 하 여 백 --

관할등기소 부산지방법원 등기국

열 램 용

* 실선으로 그어진 부분은 말소사항을 표시함.

* 기록사항 없는 갑구, 을구는 '기록사항 없음' 으로 표시함.

* 증명서는 컬러 또는 흑백으로 출력 가능함.

* 본 등기사항증명서는 열람용이므로 출력하신 등기사항증명서는 법적인 효력이 없습니다.

열람일시 : 2025년10월21일 16시59분26초

주요 등기사항 요약 (참고용)

[주의 사항]

본 주요 등기사항 요약은 증명서상에 말소되지 않은 사항을 간략히 요약한 것으로 증명서로서의 기능을 제공하지 않습니다. 실제 권리사항 파악을 위해서는 발급된 증명서를 필히 확인하시기 바랍니다.

고유번호 1841-2020-010146

[집합건물] 부산광역시 부산진구 범천동 864-1 다인로알펠리스 제1층 제107호

1. 소유지분현황 (갑구)

등기명의인	(주민)등록번호	최종지분	주 소	순위번호
코리아신타주식회사 (수탁자)	110111-2937831	단독소유	서울특별시 강남구 테헤란로 508, 10층(대치동, 해성2빌딩)	2

2. 소유지분을 제외한 소유권에 관한 사항 (갑구)

순위번호	등기목적	접수정보	주요등기사항	대상소유자
3	압류	2023년10월25일 제129161호	권리자 부산진구(부산광역시)	코리아신타주식회사

3. (근)저당권 및 전세권 등 (을구)

- 기록사항 없음

[참 고 사 항]

- 가. 등기기록에서 유효한 지분을 가진 소유자 혹은 공유자 현황을 가나다 순으로 표시합니다.
- 나. 최종지분은 등기명의인이 가진 최종지분이며, 2개 이상의 순위번호에 지분을 가진 경우 그 지분을 합산하였습니다.
- 다. 지분이 통분되어 공시된 경우는 전체의 지분을 통분하여 공시한 것입니다.
- 라. 대상소유자가 명확하지 않은 경우 '확인불가'로 표시될 수 있습니다. 정확한 권리사항은 등기사항증명서를 확인하시기 바랍니다.



등기사항전부증명서(말소사항 포함)

- 집합건물 -

고유번호 1841-2020-010153



[집합건물] 부산광역시 부산진구 범천동 864-1 다인로알팰리스 제1층 제114호

【 표 제 부 】 (1동의 건물의 표시)

표시번호	접 수	소재지번, 건물명칭 및 번호	건 물 내 역	등기원인 및 기타사항
1	2020년10월29일	부산광역시 부산진구 범천동 864-1 다인로알팰리스 [도로명주소] 부산광역시 부산진구 신천대로65번길 9	철근콘크리트구조 (철근)콘크리트지붕 20층 업무시설 지6층 2433.62㎡ 지5층 2554.85㎡ 지4층 2456.69㎡ 지3층 2597.01㎡ 지2층 2330.86㎡ 지1층 2389.57㎡ 1층 1642.6㎡ 2층 2276.14㎡ 3층 2136.4㎡ 4층 2136.4㎡ 5층 2136.4㎡ 6층 2136.4㎡ 7층 2136.4㎡ 8층 2136.4㎡ 9층 2136.4㎡ 10층 2136.4㎡ 11층 2136.4㎡ 12층 2136.4㎡ 13층 2136.4㎡ 14층 2136.4㎡ 15층 2136.4㎡ 16층 2136.4㎡ 17층 2136.4㎡ 18층 2136.4㎡ 19층 2136.4㎡ 20층 2238.4㎡	



[집합건물] 부산광역시 부산진구 범천동 864-1 다인로얄팰리스 제1층 제114호

(대지권의 목적인 토지의 표시)

표시번호	소재지번	지목	면적	등기원인 및 기타사항
1	1. 부산광역시 부산진구 범천동 864-1	대	3129.9㎡	2020년10월29일 등기

【 표 제 부 】 (전유부분의 건물의 표시)

표시번호	접수	건물번호	건물내역	등기원인 및 기타사항
1	2020년10월29일	제1층 제114호	철근콘크리트구조 27.16㎡	

(대지권의 표시)

표시번호	대지권종류	대지권비율	등기원인 및 기타사항
1	1 소유권대지권	3129.9분의 2.6875	2020년10월29일 대지권 2020년10월29일 등기
2			별도등기 있음 1토지(갑구 27번 신탁등기) 2020년10월29일 등기

【 갑 구 】 (소유권에 관한 사항)

순위번호	등기목적	접수	등기원인	권리자 및 기타사항
1	소유권보존	2020년10월29일 제67696호		소유자 다인디벨로퍼주식회사 131411-0349920 경기도 안산시 단원구 광덕대로 138, 6층 604호(고잔동, 골든에이스프라자)
2	소유권이전	2020년10월29일 제67697호	2020년10월29일 신탁	수탁자 코리아신탁주식회사 110111-2937831 서울특별시 강남구 테헤란로 508, 10층(대치동, 해성2빌딩)
	신탁			신탁원부 제2020-7076호
3	압류	2023년1월3일 제463호	2022년12월22일 압류(세무1과-2)	권리자 부산진구(부산광역시) 2115

[집합건물] 부산광역시 부산진구 범천동 864-1 다인로얄팰리스 제1층 제114호

순위번호	등기목적	접수	등기원인	권리자 및 기타사항
			022029899)	

【 을 구 】 (소유권 이외의 권리에 관한 사항)

기록사항 없음

-- 이 하 여 백 --

관할등기소 부산지방법원 등기국

열 램 용

* 실선으로 그어진 부분은 말소사항을 표시함.

* 기록사항 없는 갑구, 을구는 '기록사항 없음' 으로 표시함.

* 증명서는 컬러 또는 흑백으로 출력 가능함.

* 본 등기사항증명서는 열람용이므로 출력하신 등기사항증명서는 법적인 효력이 없습니다.

열람일시 : 2025년10월21일 17시00분26초

주요 등기사항 요약 (참고용)

[주의 사항]

본 주요 등기사항 요약은 증명서상에 말소되지 않은 사항을 간략히 요약한 것으로 증명서로서의 기능을 제공하지 않습니다. 실제 권리사항 파악을 위해서는 발급된 증명서를 필히 확인하시기 바랍니다.

고유번호 1841-2020-010153

[집합건물] 부산광역시 부산진구 범천동 864-1 다인로알펠리스 제1층 제114호

1. 소유지분현황 (갑구)

등기명의인	(주민)등록번호	최종지분	주 소	순위번호
코리아신타주식회사 (수탁자)	110111-2937831	단독소유	서울특별시 강남구 테헤란로 508, 10층(대치동, 해성2빌딩)	2

2. 소유지분을 제외한 소유권에 관한 사항 (갑구)

순위번호	등기목적	접수정보	주요등기사항	대상소유자
3	압류	2023년1월3일 제463호	권리자 부산진구(부산광역시)	코리아신타주식회사

3. (근)저당권 및 전세권 등 (을구)

- 기록사항 없음

[참 고 사 항]

- 등기기록에서 유효한 지분을 가진 소유자 혹은 공유자 현황을 가나다 순으로 표시합니다.
- 최종지분은 등기명의인이 가진 최종지분이며, 2개 이상의 순위번호에 지분을 가진 경우 그 지분을 합산하였습니다.
- 지분이 통분되어 공시된 경우는 전체의 지분을 통분하여 공시한 것입니다.
- 대상소유자가 명확하지 않은 경우 '확인불가'로 표시될 수 있습니다. 정확한 권리사항은 등기사항증명서를 확인하시기 바랍니다.



등기사항전부증명서(말소사항 포함)

- 집합건물 -

고유번호 1841-2020-010162



[집합건물] 부산광역시 부산진구 범천동 864-1 다인로알팰리스 제1층 제122-2호

【 표 제 부 】 (1동의 건물의 표시)

표시번호	접 수	소재지번,건물명칭 및 번호	건 물 내 역	등기원인 및 기타사항
1	2020년10월29일	부산광역시 부산진구 범천동 864-1 다인로알팰리스 [도로명주소] 부산광역시 부산진구 신천대로65번길 9	철근콘크리트구조 (철근)콘크리트지붕 20층 업무시설 지6층 2433.62㎡ 지5층 2554.85㎡ 지4층 2456.69㎡ 지3층 2597.01㎡ 지2층 2330.86㎡ 지1층 2389.57㎡ 1층 1642.6㎡ 2층 2276.14㎡ 3층 2136.4㎡ 4층 2136.4㎡ 5층 2136.4㎡ 6층 2136.4㎡ 7층 2136.4㎡ 8층 2136.4㎡ 9층 2136.4㎡ 10층 2136.4㎡ 11층 2136.4㎡ 12층 2136.4㎡ 13층 2136.4㎡ 14층 2136.4㎡ 15층 2136.4㎡ 16층 2136.4㎡ 17층 2136.4㎡ 18층 2136.4㎡ 19층 2136.4㎡ 20층 2238.4㎡	

열람일시

[집합건물] 부산광역시 부산진구 범천동 864-1 다인로얄팰리스 제1층 제122-2호

(대지권의 목적인 토지의 표시)				
표시번호	소재지번	지목	면적	등기원인 및 기타사항
1	1. 부산광역시 부산진구 범천동 864-1	대	3129.9㎡	2020년10월29일 등기

【 표 제 부 】 (전유부분의 건물의 표시)

표시번호	접수	건물번호	건물내역	등기원인 및 기타사항
1	2020년10월29일	제1층 제122-2호	철근콘크리트구조 14.32㎡	

(대지권의 표시)

표시번호	대지권종류	대지권비율	등기원인 및 기타사항
1	1 소유권대지권	3129.9분의 1.4169	2020년10월29일 대지권 2020년10월29일 등기
2			별도등기 있음 1토지(갑구 27번 신탁등기) 2020년10월29일 등기

【 갑 구 】 (소유권에 관한 사항)

순위번호	등기목적	접수	등기원인	권리자 및 기타사항
1	소유권보존	2020년10월29일 제67696호		소유자 다인디벨로퍼주식회사 131411-0349920 경기도 안산시 단원구 광덕대로 138, 6층 604호(고잔동, 골든에이스프라자)
2	소유권이전	2020년10월29일 제67697호	2020년10월29일 신탁	수탁자 코리아신탁주식회사 110111-2937831 서울특별시 강남구 테헤란로 508, 10층(대치동, 해성2빌딩)
	신탁			신탁원부 제2020-7085호
3	압류	2023년10월25일 제129045호	2023년10월25일 압류(세무1과-2)	권리자 부산진구(부산광역시) 2115

[집합건물] 부산광역시 부산진구 범천동 864-1 다인로얄팰리스 제1층 제122-2호

순위번호	등기목적	접수	등기원인	권리자 및 기타사항
			023023175)	

【 을 구 】 (소유권 이외의 권리에 관한 사항)

기록사항 없음

-- 이 하 여 백 --

관할등기소 부산지방법원 등기국

열 람 용

* 실선으로 그어진 부분은 말소사항을 표시함.

* 기록사항 없는 갑구, 을구는 '기록사항 없음' 으로 표시함.

* 증명서는 컬러 또는 흑백으로 출력 가능함.

* 본 등기사항증명서는 열람용이므로 출력하신 등기사항증명서는 법적인 효력이 없습니다.

열람일시 : 2025년10월21일 17시06분32초

주요 등기사항 요약 (참고용)

[주의 사항]

본 주요 등기사항 요약은 증명서상에 말소되지 않은 사항을 간략히 요약한 것으로 증명서로서의 기능을 제공하지 않습니다. 실제 권리사항 파악을 위해서는 발급된 증명서를 필히 확인하시기 바랍니다.

고유번호 1841-2020-010162

[집합건물] 부산광역시 부산진구 범천동 864-1 다인로알펠리스 제1층 제122-2호

1. 소유지분현황 (갑구)

등기명의인	(주민)등록번호	최종지분	주 소	순위번호
코리아신타주식회사 (수탁자)	110111-2937831	단독소유	서울특별시 강남구 테헤란로 508, 10층(대치동, 해성2빌딩)	2

2. 소유지분을 제외한 소유권에 관한 사항 (갑구)

순위번호	등기목적	접수정보	주요등기사항	대상소유자
3	압류	2023년10월25일 제129045호	권리자 부산진구(부산광역시)	코리아신타주식회사

3. (근)저당권 및 전세권 등 (을구)

- 기록사항 없음

[참 고 사 항]

- 등기기록에서 유효한 지분을 가진 소유자 혹은 공유자 현황을 가나다 순으로 표시합니다.
- 최종지분은 등기명의인이 가진 최종지분이며, 2개 이상의 순위번호에 지분을 가진 경우 그 지분을 합산하였습니다.
- 지분이 통분되어 공시된 경우는 전체의 지분을 통분하여 공시한 것입니다.
- 대상소유자가 명확하지 않은 경우 '확인불가'로 표시될 수 있습니다. 정확한 권리사항은 등기사항증명서를 확인하시기 바랍니다.



등기사항전부증명서(말소사항 포함) - 집합건물 -

고유번호 1841-2020-010164



[집합건물] 부산광역시 부산진구 범천동 864-1 다인로알팰리스 제1층 제123-2호

【 표 제 부 】 (1동의 건물의 표시)

표시번호	접 수	소재지번,건물명칭 및 번호	건 물 내 역	등기원인 및 기타사항
1	2020년10월29일	부산광역시 부산진구 범천동 864-1 다인로알팰리스 [도로명주소] 부산광역시 부산진구 신천대로65번길 9	철근콘크리트구조 (철근)콘크리트지붕 20층 업무시설 지6층 2433.62㎡ 지5층 2554.85㎡ 지4층 2456.69㎡ 지3층 2597.01㎡ 지2층 2330.86㎡ 지1층 2389.57㎡ 1층 1642.6㎡ 2층 2276.14㎡ 3층 2136.4㎡ 4층 2136.4㎡ 5층 2136.4㎡ 6층 2136.4㎡ 7층 2136.4㎡ 8층 2136.4㎡ 9층 2136.4㎡ 10층 2136.4㎡ 11층 2136.4㎡ 12층 2136.4㎡ 13층 2136.4㎡ 14층 2136.4㎡ 15층 2136.4㎡ 16층 2136.4㎡ 17층 2136.4㎡ 18층 2136.4㎡ 19층 2136.4㎡ 20층 2238.4㎡	

열람일시

[집합건물] 부산광역시 부산진구 범천동 864-1 다인로얄팰리스 제1층 제123-2호

(대지권의 목적인 토지의 표시)

표시번호	소재지번	지목	면적	등기원인 및 기타사항
1	1. 부산광역시 부산진구 범천동 864-1	대	3129.9㎡	2020년10월29일 등기

【 표 제 부 】 (전유부분의 건물의 표시)

표시번호	접수	건물번호	건물내역	등기원인 및 기타사항
1	2020년10월29일	제1층 제123-2호	철근콘크리트구조 14㎡	

(대지권의 표시)

표시번호	대지권종류	대지권비율	등기원인 및 기타사항
1	1 소유권대지권	3129.9분의 1.3853	2020년10월29일 대지권 2020년10월29일 등기
2			별도등기 있음 1토지(갑구 27번 신탁등기) 2020년10월29일 등기

【 갑 구 】 (소유권에 관한 사항)

순위번호	등기목적	접수	등기원인	권리자 및 기타사항
1	소유권보존	2020년10월29일 제67696호		소유자 다인디벨로퍼주식회사 131411-0349920 경기도 안산시 단원구 광덕대로 138, 6층 604호(고잔동, 골든에이스프라자)
2	소유권이전	2020년10월29일 제67697호	2020년10월29일 신탁	수탁자 코리아신탁주식회사 110111-2937831 서울특별시 강남구 테헤란로 508, 10층(대치동, 해성2빌딩)
	신탁			신탁원부 제2020-7087호
3	압류	2023년10월25일 제129046호	2023년10월25일 압류(세무1과-2)	권리자 부산진구(부산광역시) 2115

[집합건물] 부산광역시 부산진구 범천동 864-1 다인로얄팰리스 제1층 제123-2호

순위번호	등기목적	접수	등기원인	권리자 및 기타사항
			023023176)	

【 을 구 】 (소유권 이외의 권리에 관한 사항)

기록사항 없음

-- 이 하 여 백 --

관할등기소 부산지방법원 등기국

열 램 용

* 실선으로 그어진 부분은 말소사항을 표시함.

* 기록사항 없는 갑구, 을구는 '기록사항 없음' 으로 표시함.

* 증명서는 컬러 또는 흑백으로 출력 가능함.

* 본 등기사항증명서는 열람용이므로 출력하신 등기사항증명서는 법적인 효력이 없습니다.

열람일시 : 2025년10월21일 17시07분32초

주요 등기사항 요약 (참고용)

[주의 사항]

본 주요 등기사항 요약은 증명서상에 말소되지 않은 사항을 간략히 요약한 것으로 증명서로서의 기능을 제공하지 않습니다. 실제 권리사항 파악을 위해서는 발급된 증명서를 필히 확인하시기 바랍니다.

고유번호 1841-2020-010164

[집합건물] 부산광역시 부산진구 범천동 864-1 다인로알펠리스 제1층 제123-2호

1. 소유지분현황 (갑구)

등기명의인	(주민)등록번호	최종지분	주 소	순위번호
코리아신타주식회사 (수탁자)	110111-2937831	단독소유	서울특별시 강남구 테헤란로 508, 10층(대치동, 해성2빌딩)	2

2. 소유지분을 제외한 소유권에 관한 사항 (갑구)

순위번호	등기목적	접수정보	주요등기사항	대상소유자
3	압류	2023년10월25일 제129046호	권리자 부산진구(부산광역시)	코리아신타주식회사

3. (근)저당권 및 전세권 등 (을구)

- 기록사항 없음

[참 고 사 항]

- 등기기록에서 유효한 지분을 가진 소유자 혹은 공유자 현황을 가나다 순으로 표시합니다.
- 최종지분은 등기명의인이 가진 최종지분이며, 2개 이상의 순위번호에 지분을 가진 경우 그 지분을 합산하였습니다.
- 지분이 통분되어 공시된 경우는 전체의 지분을 통분하여 공시한 것입니다.
- 대상소유자가 명확하지 않은 경우 '확인불가'로 표시될 수 있습니다. 정확한 권리사항은 등기사항증명서를 확인하시기 바랍니다.



등기사항전부증명서(말소사항 포함) - 집합건물 -

고유번호 1841-2020-010169



[집합건물] 부산광역시 부산진구 범천동 864-1 다인로알팰리스 제1층 제126호

【 표 제 부 】 (1동의 건물의 표시)

표시번호	접 수	소재지번, 건물명칭 및 번호	건 물 내 역	등기원인 및 기타사항
1	2020년10월29일	부산광역시 부산진구 범천동 864-1 다인로알팰리스 [도로명주소] 부산광역시 부산진구 신천대로65번길 9	철근콘크리트구조 (철근)콘크리트지붕 20층 업무시설 지6층 2433.62㎡ 지5층 2554.85㎡ 지4층 2456.69㎡ 지3층 2597.01㎡ 지2층 2330.86㎡ 지1층 2389.57㎡ 1층 1642.6㎡ 2층 2276.14㎡ 3층 2136.4㎡ 4층 2136.4㎡ 5층 2136.4㎡ 6층 2136.4㎡ 7층 2136.4㎡ 8층 2136.4㎡ 9층 2136.4㎡ 10층 2136.4㎡ 11층 2136.4㎡ 12층 2136.4㎡ 13층 2136.4㎡ 14층 2136.4㎡ 15층 2136.4㎡ 16층 2136.4㎡ 17층 2136.4㎡ 18층 2136.4㎡ 19층 2136.4㎡ 20층 2238.4㎡	

열람일시

[집합건물] 부산광역시 부산진구 범천동 864-1 다인로얄팰리스 제1층 제126호

(대지권의 목적인 토지의 표시)

표시번호	소재지번	지목	면적	등기원인 및 기타사항
1	1. 부산광역시 부산진구 범천동 864-1	대	3129.9㎡	2020년10월29일 등기

【 표 제 부 】 (전유부분의 건물의 표시)

표시번호	접수	건물번호	건물내역	등기원인 및 기타사항
1	2020년10월29일	제1층 제126호	철근콘크리트구조 40.33㎡	

(대지권의 표시)

표시번호	대지권종류	대지권비율	등기원인 및 기타사항
1	1 소유권대지권	3129.9분의 3.9907	2020년10월29일 대지권 2020년10월29일 등기
2			별도등기 있음 1토지(갑구 27번 신탁등기) 2020년10월29일 등기

【 갑 구 】 (소유권에 관한 사항)

순위번호	등기목적	접수	등기원인	권리자 및 기타사항
1	소유권보존	2020년10월29일 제67696호		소유자 다인디벨로퍼주식회사 131411-0349920 경기도 안산시 단원구 광덕대로 138, 6층 604호(고잔동, 골든에이스프라자)
2	소유권이전	2020년10월29일 제67697호	2020년10월29일 신탁	수탁자 코리아신탁주식회사 110111-2937831 서울특별시 강남구 테헤란로 508, 10층(대치동, 해성2빌딩)
	신탁			신탁원부 제2020-7092호
3	압류	2023년10월25일 제129164호	2023년10월25일 압류(세무1과-2)	권리자 부산진구(부산광역시) 2115

[집합건물] 부산광역시 부산진구 범천동 864-1 다인로얄팰리스 제1층 제126호

순위번호	등기목적	접수	등기원인	권리자 및 기타사항
			023023132)	

【 을 구 】 (소유권 이외의 권리에 관한 사항)

기록사항 없음

-- 이 하 여 백 --

관할등기소 부산지방법원 등기국

열 램 용

* 실선으로 그어진 부분은 말소사항을 표시함.

* 기록사항 없는 갑구, 을구는 '기록사항 없음' 으로 표시함.

* 증명서는 컬러 또는 흑백으로 출력 가능함.

* 본 등기사항증명서는 열람용이므로 출력하신 등기사항증명서는 법적인 효력이 없습니다.

열람일시 : 2025년10월21일 17시14분56초

주요 등기사항 요약 (참고용)

[주의 사항]

본 주요 등기사항 요약은 증명서상에 말소되지 않은 사항을 간략히 요약한 것으로 증명서로서의 기능을 제공하지 않습니다. 실제 권리사항 파악을 위해서는 발급된 증명서를 필히 확인하시기 바랍니다.

고유번호 1841-2020-010169

[집합건물] 부산광역시 부산진구 범천동 864-1 다인로알펠리스 제1층 제126호

1. 소유지분현황 (갑구)

등기명의인	(주민)등록번호	최종지분	주 소	순위번호
코리아신타주식회사 (수탁자)	110111-2937831	단독소유	서울특별시 강남구 테헤란로 508, 10층(대치동, 해성2빌딩)	2

2. 소유지분을 제외한 소유권에 관한 사항 (갑구)

순위번호	등기목적	접수정보	주요등기사항	대상소유자
3	압류	2023년10월25일 제129164호	권리자 부산진구(부산광역시)	코리아신타주식회사

3. (근)저당권 및 전세권 등 (을구)

- 기록사항 없음

[참 고 사 항]

- 가. 등기기록에서 유효한 지분을 가진 소유자 혹은 공유자 현황을 가나다 순으로 표시합니다.
- 나. 최종지분은 등기명의인이 가진 최종지분이며, 2개 이상의 순위번호에 지분을 가진 경우 그 지분을 합산하였습니다.
- 다. 지분이 통분되어 공시된 경우는 전체의 지분을 통분하여 공시한 것입니다.
- 라. 대상소유자가 명확하지 않은 경우 '확인불가'로 표시될 수 있습니다. 정확한 권리사항은 등기사항증명서를 확인하시기 바랍니다.



등기사항전부증명서(말소사항 포함) - 집합건물 -

고유번호 1841-2020-010173



[집합건물] 부산광역시 부산진구 범천동 864-1 다인로알팰리스 제1층 제128-2호

【 표 제 부 】 (1동의 건물의 표시)

표시번호	접 수	소재지번,건물명칭 및 번호	건 물 내 역	등기원인 및 기타사항
1	2020년10월29일	부산광역시 부산진구 범천동 864-1 다인로알팰리스 [도로명주소] 부산광역시 부산진구 신천대로65번길 9	철근콘크리트구조 (철근)콘크리트지붕 20층 업무시설 지6층 2433.62㎡ 지5층 2554.85㎡ 지4층 2456.69㎡ 지3층 2597.01㎡ 지2층 2330.86㎡ 지1층 2389.57㎡ 1층 1642.6㎡ 2층 2276.14㎡ 3층 2136.4㎡ 4층 2136.4㎡ 5층 2136.4㎡ 6층 2136.4㎡ 7층 2136.4㎡ 8층 2136.4㎡ 9층 2136.4㎡ 10층 2136.4㎡ 11층 2136.4㎡ 12층 2136.4㎡ 13층 2136.4㎡ 14층 2136.4㎡ 15층 2136.4㎡ 16층 2136.4㎡ 17층 2136.4㎡ 18층 2136.4㎡ 19층 2136.4㎡ 20층 2238.4㎡	

열람일시

[집합건물] 부산광역시 부산진구 범천동 864-1 다인로얄팰리스 제1층 제128-2호

(대지권의 목적인 토지의 표시)				
표시번호	소재지번	지목	면적	등기원인 및 기타사항
1	1. 부산광역시 부산진구 범천동 864-1	대	3129.9㎡	2020년10월29일 등기

【 표 제 부 】 (전유부분의 건물의 표시)

표시번호	접수	건물번호	건물내역	등기원인 및 기타사항
1	2020년10월29일	제1층 제128-2호	철근콘크리트구조 14㎡	

(대지권의 표시)

표시번호	대지권종류	대지권비율	등기원인 및 기타사항
1	1 소유권대지권	3129.9분의 1.3853	2020년10월29일 대지권 2020년10월29일 등기
2			별도등기 있음 1토지(갑구 27번 신탁등기) 2020년10월29일 등기

【 갑 구 】 (소유권에 관한 사항)

순위번호	등기목적	접수	등기원인	권리자 및 기타사항
1	소유권보존	2020년10월29일 제67696호		소유자 다인디벨로퍼주식회사 131411-0349920 경기도 안산시 단원구 광덕대로 138, 6층 604호(고잔동, 골든에이스프라자)
2	소유권이전	2020년10월29일 제67697호	2020년10월29일 신탁	수탁자 코리아신탁주식회사 110111-2937831 서울특별시 강남구 테헤란로 508, 10층(대치동, 해성2빌딩)
	신탁			신탁원부 제2020-7096호
3	압류	2023년10월25일 제129064호	2023년10월25일 압류(세무1과-2)	권리자 부산진구(부산광역시) 2115

[집합건물] 부산광역시 부산진구 범천동 864-1 다인로얄팰리스 제1층 제128-2호

순위번호	등기목적	접수	등기원인	권리자 및 기타사항
			023023159)	

【 을 구 】 (소유권 이외의 권리에 관한 사항)

기록사항 없음

-- 이 하 여 백 --

관할등기소 부산지방법원 등기국

열 램 용

* 실선으로 그어진 부분은 말소사항을 표시함.

* 기록사항 없는 갑구, 을구는 '기록사항 없음' 으로 표시함.

* 증명서는 컬러 또는 흑백으로 출력 가능함.

* 본 등기사항증명서는 열람용이므로 출력하신 등기사항증명서는 법적인 효력이 없습니다.

열람일시 : 2025년10월21일 17시10분39초

주요 등기사항 요약 (참고용)

[주의 사항]

본 주요 등기사항 요약은 증명서상에 말소되지 않은 사항을 간략히 요약한 것으로 증명서로서의 기능을 제공하지 않습니다. 실제 권리사항 파악을 위해서는 발급된 증명서를 필히 확인하시기 바랍니다.

고유번호 1841-2020-010173

[집합건물] 부산광역시 부산진구 범천동 864-1 다인로알펠리스 제1층 제128-2호

1. 소유지분현황 (갑구)

등기명의인	(주민)등록번호	최종지분	주 소	순위번호
코리아신타주식회사 (수탁자)	110111-2937831	단독소유	서울특별시 강남구 테헤란로 508, 10층(대치동, 해성2빌딩)	2

2. 소유지분을 제외한 소유권에 관한 사항 (갑구)

순위번호	등기목적	접수정보	주요등기사항	대상소유자
3	압류	2023년10월25일 제129064호	권리자 부산진구(부산광역시)	코리아신타주식회사

3. (근)저당권 및 전세권 등 (을구)

- 기록사항 없음

[참 고 사 항]

- 가. 등기기록에서 유효한 지분을 가진 소유자 혹은 공유자 현황을 가나다 순으로 표시합니다.
- 나. 최종지분은 등기명의인이 가진 최종지분이며, 2개 이상의 순위번호에 지분을 가진 경우 그 지분을 합산하였습니다.
- 다. 지분이 통분되어 공시된 경우는 전체의 지분을 통분하여 공시한 것입니다.
- 라. 대상소유자가 명확하지 않은 경우 '확인불가'로 표시될 수 있습니다. 정확한 권리사항은 등기사항증명서를 확인하시기 바랍니다.



등기사항전부증명서(말소사항 포함) - 집합건물 -

고유번호 1841-2020-010175



[집합건물] 부산광역시 부산진구 범천동 864-1 다인로알팰리스 제1층 제129-2호

【 표 제 부 】 (1동의 건물의 표시)

표시번호	접 수	소재지번, 건물명칭 및 번호	건 물 내 역	등기원인 및 기타사항
1	2020년10월29일	부산광역시 부산진구 범천동 864-1 다인로알팰리스 [도로명주소] 부산광역시 부산진구 신천대로65번길 9	철근콘크리트구조 (철근)콘크리트지붕 20층 업무시설 지6층 2433.62㎡ 지5층 2554.85㎡ 지4층 2456.69㎡ 지3층 2597.01㎡ 지2층 2330.86㎡ 지1층 2389.57㎡ 1층 1642.6㎡ 2층 2276.14㎡ 3층 2136.4㎡ 4층 2136.4㎡ 5층 2136.4㎡ 6층 2136.4㎡ 7층 2136.4㎡ 8층 2136.4㎡ 9층 2136.4㎡ 10층 2136.4㎡ 11층 2136.4㎡ 12층 2136.4㎡ 13층 2136.4㎡ 14층 2136.4㎡ 15층 2136.4㎡ 16층 2136.4㎡ 17층 2136.4㎡ 18층 2136.4㎡ 19층 2136.4㎡ 20층 2238.4㎡	

열람일시

[집합건물] 부산광역시 부산진구 범천동 864-1 다인로얄팰리스 제1층 제129-2호

(대지권의 목적인 토지의 표시)				
표시번호	소재지번	지목	면적	등기원인 및 기타사항
1	1. 부산광역시 부산진구 범천동 864-1	대	3129.9㎡	2020년10월29일 등기

【 표 제 부 】 (전유부분의 건물의 표시)

표시번호	접수	건물번호	건물내역	등기원인 및 기타사항
1	2020년10월29일	제1층 제129-2호	철근콘크리트구조 14㎡	

(대지권의 표시)

표시번호	대지권종류	대지권비율	등기원인 및 기타사항
1	1 소유권대지권	3129.9분의 1.3853	2020년10월29일 대지권 2020년10월29일 등기
2			별도등기 있음 1토지(갑구 27번 신탁등기) 2020년10월29일 등기

【 갑 구 】 (소유권에 관한 사항)

순위번호	등기목적	접수	등기원인	권리자 및 기타사항
1	소유권보존	2020년10월29일 제67696호		소유자 다인디벨로퍼주식회사 131411-0349920 경기도 안산시 단원구 광덕대로 138, 6층 604호(고잔동, 골든에이스프라자)
2	소유권이전	2020년10월29일 제67697호	2020년10월29일 신탁	수탁자 코리아신탁주식회사 110111-2937831 서울특별시 강남구 테헤란로 508, 10층(대치동, 해성2빌딩)
	신탁			신탁원부 제2020-7098호
3	압류	2023년10월25일 제129059호	2023년10월25일 압류(세무1과-2)	권리자 부산진구(부산광역시) 2115

[집합건물] 부산광역시 부산진구 범천동 864-1 다인로얄팰리스 제1층 제129-2호

순위번호	등기목적	접수	등기원인	권리자 및 기타사항
			023023134)	

【 을 구 】 (소유권 이외의 권리에 관한 사항)

기록사항 없음

-- 이 하 여 백 --

관할등기소 부산지방법원 등기국

열 램 용

* 실선으로 그어진 부분은 말소사항을 표시함.

* 기록사항 없는 갑구, 을구는 '기록사항 없음' 으로 표시함.

* 증명서는 컬러 또는 흑백으로 출력 가능함.

* 본 등기사항증명서는 열람용이므로 출력하신 등기사항증명서는 법적인 효력이 없습니다.

열람일시 : 2025년10월21일 17시11분44초

주요 등기사항 요약 (참고용)

[주의 사항]

본 주요 등기사항 요약은 증명서상에 말소되지 않은 사항을 간략히 요약한 것으로 증명서로서의 기능을 제공하지 않습니다. 실제 권리사항 파악을 위해서는 발급된 증명서를 필히 확인하시기 바랍니다.

고유번호 1841-2020-010175

[집합건물] 부산광역시 부산진구 범천동 864-1 다인로알펠리스 제1층 제129-2호

1. 소유지분현황 (갑구)

등기명의인	(주민)등록번호	최종지분	주 소	순위번호
코리아신타주식회사 (수탁자)	110111-2937831	단독소유	서울특별시 강남구 테헤란로 508, 10층(대치동, 해성2빌딩)	2

2. 소유지분을 제외한 소유권에 관한 사항 (갑구)

순위번호	등기목적	접수정보	주요등기사항	대상소유자
3	압류	2023년10월25일 제129059호	권리자 부산진구(부산광역시)	코리아신타주식회사

3. (근)저당권 및 전세권 등 (을구)

- 기록사항 없음

[참 고 사 항]

- 가. 등기기록에서 유효한 지분을 가진 소유자 혹은 공유자 현황을 가나다 순으로 표시합니다.
- 나. 최종지분은 등기명의인이 가진 최종지분이며, 2개 이상의 순위번호에 지분을 가진 경우 그 지분을 합산하였습니다.
- 다. 지분이 통분되어 공시된 경우는 전체의 지분을 통분하여 공시한 것입니다.
- 라. 대상소유자가 명확하지 않은 경우 '확인불가'로 표시될 수 있습니다. 정확한 권리사항은 등기사항증명서를 확인하시기 바랍니다.



등기사항전부증명서(말소사항 포함) - 집합건물 -

고유번호 1841-2020-010177



[집합건물] 부산광역시 부산진구 범천동 864-1 다인로알팰리스 제1층 제130-2호

【 표 제 부 】 (1동의 건물의 표시)

표시번호	접 수	소재지번, 건물명칭 및 번호	건 물 내 역	등기원인 및 기타사항
1	2020년10월29일	부산광역시 부산진구 범천동 864-1 다인로알팰리스 [도로명주소] 부산광역시 부산진구 신천대로65번길 9	철근콘크리트구조 (철근)콘크리트지붕 20층 업무시설 지6층 2433.62㎡ 지5층 2554.85㎡ 지4층 2456.69㎡ 지3층 2597.01㎡ 지2층 2330.86㎡ 지1층 2389.57㎡ 1층 1642.6㎡ 2층 2276.14㎡ 3층 2136.4㎡ 4층 2136.4㎡ 5층 2136.4㎡ 6층 2136.4㎡ 7층 2136.4㎡ 8층 2136.4㎡ 9층 2136.4㎡ 10층 2136.4㎡ 11층 2136.4㎡ 12층 2136.4㎡ 13층 2136.4㎡ 14층 2136.4㎡ 15층 2136.4㎡ 16층 2136.4㎡ 17층 2136.4㎡ 18층 2136.4㎡ 19층 2136.4㎡ 20층 2238.4㎡	



[집합건물] 부산광역시 부산진구 범천동 864-1 다인로얄팰리스 제1층 제130-2호

(대지권의 목적인 토지의 표시)				
표시번호	소재지번	지목	면적	등기원인 및 기타사항
1	1. 부산광역시 부산진구 범천동 864-1	대	3129.9㎡	2020년10월29일 등기

【 표 제 부 】 (전유부분의 건물의 표시)

표시번호	접수	건물번호	건물내역	등기원인 및 기타사항
1	2020년10월29일	제1층 제130-2호	철근콘크리트구조 14㎡	

(대지권의 표시)

표시번호	대지권종류	대지권비율	등기원인 및 기타사항
1	1 소유권대지권	3129.9분의 1.3853	2020년10월29일 대지권 2020년10월29일 등기
2			별도등기 있음 1토지(갑구 27번 신탁등기) 2020년10월29일 등기

【 갑 구 】 (소유권에 관한 사항)

순위번호	등기목적	접수	등기원인	권리자 및 기타사항
1	소유권보존	2020년10월29일 제67696호		소유자 다인디벨로퍼주식회사 131411-0349920 경기도 안산시 단원구 광덕대로 138, 6층 604호(고잔동, 골든에이스프라자)
2	소유권이전	2020년10월29일 제67697호	2020년10월29일 신탁	수탁자 코리아신탁주식회사 110111-2937831 서울특별시 강남구 테헤란로 508, 10층(대치동, 해성2빌딩)
	신탁			신탁원부 제2020-7100호
3	압류	2023년10월25일 제129047호	2023년10월25일 압류(세무1과-2)	권리자 부산진구(부산광역시) 2115

[집합건물] 부산광역시 부산진구 범천동 864-1 다인로얄팰리스 제1층 제130-2호

순위번호	등기목적	접수	등기원인	권리자 및 기타사항
			023023178)	

【 을 구 】 (소유권 이외의 권리에 관한 사항)

기록사항 없음

-- 이 하 여 백 --

관할등기소 부산지방법원 등기국

열 람 용

* 실선으로 그어진 부분은 말소사항을 표시함.

* 기록사항 없는 갑구, 을구는 '기록사항 없음' 으로 표시함.

* 증명서는 컬러 또는 흑백으로 출력 가능함.

* 본 등기사항증명서는 열람용이므로 출력하신 등기사항증명서는 법적인 효력이 없습니다.

열람일시 : 2025년10월21일 17시15분56초

주요 등기사항 요약 (참고용)

[주의 사항]

본 주요 등기사항 요약은 증명서상에 말소되지 않은 사항을 간략히 요약한 것으로 증명서로서의 기능을 제공하지 않습니다. 실제 권리사항 파악을 위해서는 발급된 증명서를 필히 확인하시기 바랍니다.

고유번호 1841-2020-010177

[집합건물] 부산광역시 부산진구 범천동 864-1 다인로알펠리스 제1층 제130-2호

1. 소유지분현황 (갑구)

등기명의인	(주민)등록번호	최종지분	주 소	순위번호
코리아신타주식회사 (수탁자)	110111-2937831	단독소유	서울특별시 강남구 테헤란로 508, 10층(대치동, 해성2빌딩)	2

2. 소유지분을 제외한 소유권에 관한 사항 (갑구)

순위번호	등기목적	접수정보	주요등기사항	대상소유자
3	압류	2023년10월25일 제129047호	권리자 부산진구(부산광역시)	코리아신타주식회사

3. (근)저당권 및 전세권 등 (을구)

- 기록사항 없음

[참 고 사 항]

- 가. 등기기록에서 유효한 지분을 가진 소유자 혹은 공유자 현황을 가나다 순으로 표시합니다.
- 나. 최종지분은 등기명의인이 가진 최종지분이며, 2개 이상의 순위번호에 지분을 가진 경우 그 지분을 합산하였습니다.
- 다. 지분이 통분되어 공시된 경우는 전체의 지분을 통분하여 공시한 것입니다.
- 라. 대상소유자가 명확하지 않은 경우 '확인불가'로 표시될 수 있습니다. 정확한 권리사항은 등기사항증명서를 확인하시기 바랍니다.



등기사항전부증명서(말소사항 포함) - 집합건물 -

고유번호 1841-2020-010179



[집합건물] 부산광역시 부산진구 범천동 864-1 다인로알팰리스 제1층 제131-2호

【 표 제 부 】 (1동의 건물의 표시)

표시번호	접 수	소재지번,건물명칭 및 번호	건 물 내 역	등기원인 및 기타사항
1	2020년10월29일	부산광역시 부산진구 범천동 864-1 다인로알팰리스 [도로명주소] 부산광역시 부산진구 신천대로65번길 9	철근콘크리트구조 (철근)콘크리트지붕 20층 업무시설 지6층 2433.62㎡ 지5층 2554.85㎡ 지4층 2456.69㎡ 지3층 2597.01㎡ 지2층 2330.86㎡ 지1층 2389.57㎡ 1층 1642.6㎡ 2층 2276.14㎡ 3층 2136.4㎡ 4층 2136.4㎡ 5층 2136.4㎡ 6층 2136.4㎡ 7층 2136.4㎡ 8층 2136.4㎡ 9층 2136.4㎡ 10층 2136.4㎡ 11층 2136.4㎡ 12층 2136.4㎡ 13층 2136.4㎡ 14층 2136.4㎡ 15층 2136.4㎡ 16층 2136.4㎡ 17층 2136.4㎡ 18층 2136.4㎡ 19층 2136.4㎡ 20층 2238.4㎡	

열람일시

[집합건물] 부산광역시 부산진구 범천동 864-1 다인로얄팰리스 제1층 제131-2호

(대지권의 목적인 토지의 표시)				
표시번호	소재지번	지목	면적	등기원인 및 기타사항
1	1. 부산광역시 부산진구 범천동 864-1	대	3129.9㎡	2020년10월29일 등기

【 표 제 부 】 (전유부분의 건물의 표시)

표시번호	접수	건물번호	건물내역	등기원인 및 기타사항
1	2020년10월29일	제1층 제131-2호	철근콘크리트구조 11.9㎡	

(대지권의 표시)

표시번호	대지권종류	대지권비율	등기원인 및 기타사항
1	1 소유권대지권	3129.9분의 1.1775	2020년10월29일 대지권 2020년10월29일 등기
2			별도등기 있음 1토지(갑구 27번 신탁등기) 2020년10월29일 등기

【 갑 구 】 (소유권에 관한 사항)

순위번호	등기목적	접수	등기원인	권리자 및 기타사항
1	소유권보존	2020년10월29일 제67696호		소유자 다인디벨로퍼주식회사 131411-0349920 경기도 안산시 단원구 광덕대로 138, 6층 604호(고잔동, 골든에이스프라자)
2	소유권이전	2020년10월29일 제67697호	2020년10월29일 신탁	수탁자 코리아신탁주식회사 110111-2937831 서울특별시 강남구 테헤란로 508, 10층(대치동, 해성2빌딩)
	신탁			신탁원부 제2020-7102호
3	압류	2023년10월25일 제129044호	2023년10월25일 압류(세무1과-2)	권리자 부산진구(부산광역시) 2115

[집합건물] 부산광역시 부산진구 범천동 864-1 다인로얄팰리스 제1층 제131-2호

순위번호	등기목적	접수	등기원인	권리자 및 기타사항
			023023174)	

【 을 구 】 (소유권 이외의 권리에 관한 사항)

기록사항 없음

-- 이 하 여 백 --

관할등기소 부산지방법원 등기국

열 램 용

* 실선으로 그어진 부분은 말소사항을 표시함.

* 기록사항 없는 갑구, 을구는 '기록사항 없음' 으로 표시함.

* 증명서는 컬러 또는 흑백으로 출력 가능함.

* 본 등기사항증명서는 열람용이므로 출력하신 등기사항증명서는 법적인 효력이 없습니다.

열람일시 : 2025년10월21일 17시19분05초

주요 등기사항 요약 (참고용)

[주의 사항]

본 주요 등기사항 요약은 증명서상에 말소되지 않은 사항을 간략히 요약한 것으로 증명서로서의 기능을 제공하지 않습니다. 실제 권리사항 파악을 위해서는 발급된 증명서를 필히 확인하시기 바랍니다.

고유번호 1841-2020-010179

[집합건물] 부산광역시 부산진구 범천동 864-1 다인로알펠리스 제1층 제131-2호

1. 소유지분현황 (갑구)

등기명의인	(주민)등록번호	최종지분	주 소	순위번호
코리아신타주식회사 (수탁자)	110111-2937831	단독소유	서울특별시 강남구 테헤란로 508, 10층(대치동, 해성2빌딩)	2

2. 소유지분을 제외한 소유권에 관한 사항 (갑구)

순위번호	등기목적	접수정보	주요등기사항	대상소유자
3	압류	2023년10월25일 제129044호	권리자 부산진구(부산광역시)	코리아신타주식회사

3. (근)저당권 및 전세권 등 (을구)

- 기록사항 없음

[참 고 사 항]

- 등기기록에서 유효한 지분을 가진 소유자 혹은 공유자 현황을 가나다 순으로 표시합니다.
- 최종지분은 등기명의인이 가진 최종지분이며, 2개 이상의 순위번호에 지분을 가진 경우 그 지분을 합산하였습니다.
- 지분이 통분되어 공시된 경우는 전체의 지분을 통분하여 공시한 것입니다.
- 대상소유자가 명확하지 않은 경우 '확인불가'로 표시될 수 있습니다. 정확한 권리사항은 등기사항증명서를 확인하시기 바랍니다.



등기사항전부증명서(말소사항 포함) - 집합건물 -

고유번호 1841-2020-010181



[집합건물] 부산광역시 부산진구 범천동 864-1 다인로알팰리스 제1층 제132-2호

【 표 제 부 】 (1동의 건물의 표시)

표시번호	접 수	소재지번,건물명칭 및 번호	건 물 내 역	등기원인 및 기타사항
1	2020년10월29일	부산광역시 부산진구 범천동 864-1 다인로알팰리스 [도로명주소] 부산광역시 부산진구 신천대로65번길 9	철근콘크리트구조 (철근)콘크리트지붕 20층 업무시설 지6층 2433.62㎡ 지5층 2554.85㎡ 지4층 2456.69㎡ 지3층 2597.01㎡ 지2층 2330.86㎡ 지1층 2389.57㎡ 1층 1642.6㎡ 2층 2276.14㎡ 3층 2136.4㎡ 4층 2136.4㎡ 5층 2136.4㎡ 6층 2136.4㎡ 7층 2136.4㎡ 8층 2136.4㎡ 9층 2136.4㎡ 10층 2136.4㎡ 11층 2136.4㎡ 12층 2136.4㎡ 13층 2136.4㎡ 14층 2136.4㎡ 15층 2136.4㎡ 16층 2136.4㎡ 17층 2136.4㎡ 18층 2136.4㎡ 19층 2136.4㎡ 20층 2238.4㎡	

열람일시

[집합건물] 부산광역시 부산진구 범천동 864-1 다인로얄팰리스 제1층 제132-2호

(대지권의 목적인 토지의 표시)				
표시번호	소재지번	지목	면적	등기원인 및 기타사항
1	1. 부산광역시 부산진구 범천동 864-1	대	3129.9㎡	2020년10월29일 등기

【 표 제 부 】 (전유부분의 건물의 표시)

표시번호	접수	건물번호	건물내역	등기원인 및 기타사항
1	2020년10월29일	제1층 제132-2호	철근콘크리트구조 12.95㎡	

(대지권의 표시)

표시번호	대지권종류	대지권비율	등기원인 및 기타사항
1	1 소유권대지권	3129.9분의 1.2814	2020년10월29일 대지권 2020년10월29일 등기
2			별도등기 있음 1토지(갑구 27번 신탁등기) 2020년10월29일 등기

【 갑 구 】 (소유권에 관한 사항)

순위번호	등기목적	접수	등기원인	권리자 및 기타사항
1	소유권보존	2020년10월29일 제67696호		소유자 다인디벨로퍼주식회사 131411-0349920 경기도 안산시 단원구 광덕대로 138, 6층 604호(고잔동, 골든에이스프라자)
2	소유권이전	2020년10월29일 제67697호	2020년10월29일 신탁	수탁자 코리아신탁주식회사 110111-2937831 서울특별시 강남구 테헤란로 508, 10층(대치동, 해성2빌딩)
	신탁			신탁원부 제2020-7104호
3	압류	2023년10월25일 제129052호	2023년10월25일 압류(세무1과-2)	권리자 부산진구(부산광역시) 2115

[집합건물] 부산광역시 부산진구 범천동 864-1 다인로얄팰리스 제1층 제132-2호

순위번호	등기목적	접수	등기원인	권리자 및 기타사항
			023023193)	

【 을 구 】 (소유권 이외의 권리에 관한 사항)

기록사항 없음

-- 이 하 여 백 --

관할등기소 부산지방법원 등기국

열 램 용

* 실선으로 그어진 부분은 말소사항을 표시함.

* 기록사항 없는 갑구, 을구는 '기록사항 없음' 으로 표시함.

* 증명서는 컬러 또는 흑백으로 출력 가능함.

* 본 등기사항증명서는 열람용이므로 출력하신 등기사항증명서는 법적인 효력이 없습니다.

열람일시 : 2025년10월21일 17시20분08초

주요 등기사항 요약 (참고용)

[주의 사항]

본 주요 등기사항 요약은 증명서상에 말소되지 않은 사항을 간략히 요약한 것으로 증명서로서의 기능을 제공하지 않습니다. 실제 권리사항 파악을 위해서는 발급된 증명서를 필히 확인하시기 바랍니다.

고유번호 1841-2020-010181

[집합건물] 부산광역시 부산진구 범천동 864-1 다인로알펠리스 제1층 제132-2호

1. 소유지분현황 (갑구)

등기명의인	(주민)등록번호	최종지분	주 소	순위번호
코리아신타주식회사 (수탁자)	110111-2937831	단독소유	서울특별시 강남구 테헤란로 508, 10층(대치동, 해성2빌딩)	2

2. 소유지분을 제외한 소유권에 관한 사항 (갑구)

순위번호	등기목적	접수정보	주요등기사항	대상소유자
3	압류	2023년10월25일 제129052호	권리자 부산진구(부산광역시)	코리아신타주식회사

3. (근)저당권 및 전세권 등 (을구)

- 기록사항 없음

[참 고 사 항]

- 등기기록에서 유효한 지분을 가진 소유자 혹은 공유자 현황을 가나다 순으로 표시합니다.
- 최종지분은 등기명의인이 가진 최종지분이며, 2개 이상의 순위번호에 지분을 가진 경우 그 지분을 합산하였습니다.
- 지분이 통분되어 공시된 경우는 전체의 지분을 통분하여 공시한 것입니다.
- 대상소유자가 명확하지 않은 경우 '확인불가'로 표시될 수 있습니다. 정확한 권리사항은 등기사항증명서를 확인하시기 바랍니다.



등기사항전부증명서(말소사항 포함)

- 집합건물 -

고유번호 1841-2020-010185



[집합건물] 부산광역시 부산진구 범천동 864-1 다인로알팰리스 제2층 제201호

【 표 제 부 】 (1동의 건물의 표시)

표시번호	접 수	소재지번,건물명칭 및 번호	건 물 내 역	등기원인 및 기타사항
1	2020년10월29일	부산광역시 부산진구 범천동 864-1 다인로알팰리스 [도로명주소] 부산광역시 부산진구 신천대로65번길 9	철근콘크리트구조 (철근)콘크리트지붕 20층 업무시설 지6층 2433.62㎡ 지5층 2554.85㎡ 지4층 2456.69㎡ 지3층 2597.01㎡ 지2층 2330.86㎡ 지1층 2389.57㎡ 1층 1642.6㎡ 2층 2276.14㎡ 3층 2136.4㎡ 4층 2136.4㎡ 5층 2136.4㎡ 6층 2136.4㎡ 7층 2136.4㎡ 8층 2136.4㎡ 9층 2136.4㎡ 10층 2136.4㎡ 11층 2136.4㎡ 12층 2136.4㎡ 13층 2136.4㎡ 14층 2136.4㎡ 15층 2136.4㎡ 16층 2136.4㎡ 17층 2136.4㎡ 18층 2136.4㎡ 19층 2136.4㎡ 20층 2238.4㎡	

열람일시

[집합건물] 부산광역시 부산진구 범천동 864-1 다인로얄팰리스 제2층 제201호

(대지권의 목적인 토지의 표시)

표시번호	소재지번	지목	면적	등기원인 및 기타사항
1	1. 부산광역시 부산진구 범천동 864-1	대	3129.9㎡	2020년10월29일 등기

【 표 제 부 】 (전유부분의 건물의 표시)

표시번호	접수	건물번호	건물내역	등기원인 및 기타사항
1	2020년10월29일	제2층 제201호	철근콘크리트구조 36.23㎡	

(대지권의 표시)

표시번호	대지권종류	대지권비율	등기원인 및 기타사항
1	1 소유권대지권	3129.9분의 3.585	2020년10월29일 대지권 2020년10월29일 등기
2			별도등기 있음 1토지(갑구 27번 신탁등기) 2020년10월29일 등기

【 갑 구 】 (소유권에 관한 사항)

순위번호	등기목적	접수	등기원인	권리자 및 기타사항
1	소유권보존	2020년10월29일 제67696호		소유자 다인디벨로퍼주식회사 131411-0349920 경기도 안산시 단원구 광덕대로 138, 6층 604호(고잔동, 골든에이스프라자)
2	소유권이전	2020년10월29일 제67697호	2020년10월29일 신탁	수탁자 코리아신탁주식회사 110111-2937831 서울특별시 강남구 테헤란로 508, 10층(대치동, 해성2빌딩)
	신탁			신탁원부 제2020-7108호
3	압류	2020년12월11일 제78965호	2020년12월11일 압류(세무1과-2)	권리자 부산진구(부산광역시) 2115

[집합건물] 부산광역시 부산진구 범천동 864-1 다인로얄팰리스 제2층 제201호

순위번호	등기목적	접수	등기원인	권리자 및 기타사항
			020031601)	
4	3번압류등기말소	2021년2월1일 제6830호	2021년2월1일 해제	
5	압류	2023년10월25일 제129166호	2023년10월25일 압류(세무1과-2 023023138)	권리자 부산진구(부산광역시) 2115

【 을 구 】 (소유권 이외의 권리에 관한 사항)

기록사항 없음

-- 이 하 여 백 --

관할등기소 부산지방법원 등기국

열 램 용

* 실선으로 그어진 부분은 말소사항을 표시함.

* 기록사항 없는 갑구, 을구는 '기록사항 없음' 으로 표시함.

* 증명서는 컬러 또는 흑백으로 출력 가능함.

* 본 등기사항증명서는 열람용이므로 출력하신 등기사항증명서는 법적인 효력이 없습니다.

열람일시 : 2025년10월21일 17시23분19초

주요 등기사항 요약 (참고용)

[주의 사항]

본 주요 등기사항 요약은 증명서상에 말소되지 않은 사항을 간략히 요약한 것으로 증명서로서의 기능을 제공하지 않습니다. 실제 권리사항 파악을 위해서는 발급된 증명서를 필히 확인하시기 바랍니다.

고유번호 1841-2020-010185

[집합건물] 부산광역시 부산진구 범천동 864-1 다인로알펠리스 제2층 제201호

1. 소유지분현황 (갑구)

등기명의인	(주민)등록번호	최종지분	주 소	순위번호
코리아신타주식회사 (수탁자)	110111-2937831	단독소유	서울특별시 강남구 테헤란로 508, 10층(대치동, 해성2빌딩)	2

2. 소유지분을 제외한 소유권에 관한 사항 (갑구)

순위번호	등기목적	접수정보	주요등기사항	대상소유자
5	압류	2023년10월25일 제129166호	권리자 부산진구(부산광역시)	코리아신타주식회사

3. (근)저당권 및 전세권 등 (을구)

- 기록사항 없음

[참 고 사 항]

- 가. 등기기록에서 유효한 지분을 가진 소유자 혹은 공유자 현황을 가나다 순으로 표시합니다.
- 나. 최종지분은 등기명의인이 가진 최종지분이며, 2개 이상의 순위번호에 지분을 가진 경우 그 지분을 합산하였습니다.
- 다. 지분이 통분되어 공시된 경우는 전체의 지분을 통분하여 공시한 것입니다.
- 라. 대상소유자가 명확하지 않은 경우 '확인불가' 로 표시될 수 있습니다. 정확한 권리사항은 등기사항증명서를 확인하시기 바랍니다.



등기사항전부증명서(말소사항 포함) - 집합건물 -

고유번호 1841-2020-010187



[집합건물] 부산광역시 부산진구 범천동 864-1 다인로알팰리스 제2층 제203호

【 표 제 부 】 (1동의 건물의 표시)

표시번호	접 수	소재지번,건물명칭 및 번호	건 물 내 역	등기원인 및 기타사항
1	2020년10월29일	부산광역시 부산진구 범천동 864-1 다인로알팰리스 [도로명주소] 부산광역시 부산진구 신천대로65번길 9	철근콘크리트구조 (철근)콘크리트지붕 20층 업무시설 지6층 2433.62㎡ 지5층 2554.85㎡ 지4층 2456.69㎡ 지3층 2597.01㎡ 지2층 2330.86㎡ 지1층 2389.57㎡ 1층 1642.6㎡ 2층 2276.14㎡ 3층 2136.4㎡ 4층 2136.4㎡ 5층 2136.4㎡ 6층 2136.4㎡ 7층 2136.4㎡ 8층 2136.4㎡ 9층 2136.4㎡ 10층 2136.4㎡ 11층 2136.4㎡ 12층 2136.4㎡ 13층 2136.4㎡ 14층 2136.4㎡ 15층 2136.4㎡ 16층 2136.4㎡ 17층 2136.4㎡ 18층 2136.4㎡ 19층 2136.4㎡ 20층 2238.4㎡	

열람일시

[집합건물] 부산광역시 부산진구 범천동 864-1 다인로얄팰리스 제2층 제203호

(대지권의 목적인 토지의 표시)

표시번호	소재지번	지목	면적	등기원인 및 기타사항
1	1. 부산광역시 부산진구 범천동 864-1	대	3129.9㎡	2020년10월29일 등기

【 표 제 부 】 (전유부분의 건물의 표시)

표시번호	접수	건물번호	건물내역	등기원인 및 기타사항
1	2020년10월29일	제2층 제203호	철근콘크리트구조 37.16㎡	

(대지권의 표시)

표시번호	대지권종류	대지권비율	등기원인 및 기타사항
1	1 소유권대지권	3129.9분의 3.677	2020년10월29일 대지권 2020년10월29일 등기
2			별도등기 있음 1토지(갑구 27번 신탁등기) 2020년10월29일 등기

【 갑 구 】 (소유권에 관한 사항)

순위번호	등기목적	접수	등기원인	권리자 및 기타사항
1	소유권보존	2020년10월29일 제67696호		소유자 다인디벨로퍼주식회사 131411-0349920 경기도 안산시 단원구 광덕대로 138, 6층 604호(고잔동, 골든에이스프라자)
2	소유권이전	2020년10월29일 제67697호	2020년10월29일 신탁	수탁자 코리아신탁주식회사 110111-2937831 서울특별시 강남구 테헤란로 508, 10층(대치동, 해성2빌딩)
	신탁			신탁원부 제2020-7110호
3	압류	2023년10월25일 제129151호	2023년10월25일 압류(세무1과-2)	권리자 부산진구(부산광역시) 2115

[집합건물] 부산광역시 부산진구 범천동 864-1 다인로얄팰리스 제2층 제203호

순위번호	등기목적	접수	등기원인	권리자 및 기타사항
			023023143)	

【 을 구 】 (소유권 이외의 권리에 관한 사항)

기록사항 없음

-- 이 하 여 백 --

관할등기소 부산지방법원 등기국

열 램 용

* 실선으로 그어진 부분은 말소사항을 표시함.

* 기록사항 없는 갑구, 을구는 '기록사항 없음' 으로 표시함.

* 증명서는 컬러 또는 흑백으로 출력 가능함.

* 본 등기사항증명서는 열람용이므로 출력하신 등기사항증명서는 법적인 효력이 없습니다.

열람일시 : 2025년10월21일 17시24분18초

주요 등기사항 요약 (참고용)

[주의 사항]

본 주요 등기사항 요약은 증명서상에 말소되지 않은 사항을 간략히 요약한 것으로 증명서로서의 기능을 제공하지 않습니다. 실제 권리사항 파악을 위해서는 발급된 증명서를 필히 확인하시기 바랍니다.

고유번호 1841-2020-010187

[집합건물] 부산광역시 부산진구 범천동 864-1 다인로알펠리스 제2층 제203호

1. 소유지분현황 (갑구)

등기명의인	(주민)등록번호	최종지분	주 소	순위번호
코리아신타주식회사 (수탁자)	110111-2937831	단독소유	서울특별시 강남구 테헤란로 508, 10층(대치동, 해성2빌딩)	2

2. 소유지분을 제외한 소유권에 관한 사항 (갑구)

순위번호	등기목적	접수정보	주요등기사항	대상소유자
3	압류	2023년10월25일 제129151호	권리자 부산진구(부산광역시)	코리아신타주식회사

3. (근)저당권 및 전세권 등 (을구)

- 기록사항 없음

[참 고 사 항]

- 가. 등기기록에서 유효한 지분을 가진 소유자 혹은 공유자 현황을 가나다 순으로 표시합니다.
- 나. 최종지분은 등기명의인이 가진 최종지분이며, 2개 이상의 순위번호에 지분을 가진 경우 그 지분을 합산하였습니다.
- 다. 지분이 통분되어 공시된 경우는 전체의 지분을 통분하여 공시한 것입니다.
- 라. 대상소유자가 명확하지 않은 경우 '확인불가'로 표시될 수 있습니다. 정확한 권리사항은 등기사항증명서를 확인하시기 바랍니다.



등기사항전부증명서(말소사항 포함) - 집합건물 -

고유번호 1841-2020-010188



[집합건물] 부산광역시 부산진구 범천동 864-1 다인로알팰리스 제2층 제204호

【 표 제 부 】 (1동의 건물의 표시)

표시번호	접 수	소재지번, 건물명칭 및 번호	건 물 내 역	등기원인 및 기타사항
1	2020년10월29일	부산광역시 부산진구 범천동 864-1 다인로알팰리스 [도로명주소] 부산광역시 부산진구 신천대로65번길 9	철근콘크리트구조 (철근)콘크리트지붕 20층 업무시설 지6층 2433.62㎡ 지5층 2554.85㎡ 지4층 2456.69㎡ 지3층 2597.01㎡ 지2층 2330.86㎡ 지1층 2389.57㎡ 1층 1642.6㎡ 2층 2276.14㎡ 3층 2136.4㎡ 4층 2136.4㎡ 5층 2136.4㎡ 6층 2136.4㎡ 7층 2136.4㎡ 8층 2136.4㎡ 9층 2136.4㎡ 10층 2136.4㎡ 11층 2136.4㎡ 12층 2136.4㎡ 13층 2136.4㎡ 14층 2136.4㎡ 15층 2136.4㎡ 16층 2136.4㎡ 17층 2136.4㎡ 18층 2136.4㎡ 19층 2136.4㎡ 20층 2238.4㎡	

열람일시

[집합건물] 부산광역시 부산진구 범천동 864-1 다인로얄팰리스 제2층 제204호

(대지권의 목적인 토지의 표시)

표시번호	소재지번	지목	면적	등기원인 및 기타사항
1	1. 부산광역시 부산진구 범천동 864-1	대	3129.9㎡	2020년10월29일 등기

【 표 제 부 】 (전유부분의 건물의 표시)

표시번호	접수	건물번호	건물내역	등기원인 및 기타사항
1	2020년10월29일	제2층 제204호	철근콘크리트구조 37.16㎡	

(대지권의 표시)

표시번호	대지권종류	대지권비율	등기원인 및 기타사항
1	1 소유권대지권	3129.9분의 3.677	2020년10월29일 대지권 2020년10월29일 등기
2			별도등기 있음 1토지(갑구 27번 신탁등기) 2020년10월29일 등기

【 갑 구 】 (소유권에 관한 사항)

순위번호	등기목적	접수	등기원인	권리자 및 기타사항
1	소유권보존	2020년10월29일 제67696호		소유자 다인디벨로퍼주식회사 131411-0349920 경기도 안산시 단원구 광덕대로 138, 6층 604호(고잔동, 골든에이스프라자)
2	소유권이전	2020년10월29일 제67697호	2020년10월29일 신탁	수탁자 코리아신탁주식회사 110111-2937831 서울특별시 강남구 테헤란로 508, 10층(대치동, 해성2빌딩)
	신탁			신탁원부 제2020-7111호
3	압류	2023년10월25일 제129152호	2023년10월25일 압류(세무1과-2)	권리자 부산진구(부산광역시) 2115

[집합건물] 부산광역시 부산진구 범천동 864-1 다인로얄팰리스 제2층 제204호

순위번호	등기목적	접수	등기원인	권리자 및 기타사항
			023023145)	

【 을 구 】 (소유권 이외의 권리에 관한 사항)

기록사항 없음

-- 이 하 여 백 --

관할등기소 부산지방법원 등기국

열 램 용

* 실선으로 그어진 부분은 말소사항을 표시함.

* 기록사항 없는 갑구, 을구는 '기록사항 없음' 으로 표시함.

* 증명서는 컬러 또는 흑백으로 출력 가능함.

* 본 등기사항증명서는 열람용이므로 출력하신 등기사항증명서는 법적인 효력이 없습니다.

열람일시 : 2025년10월21일 17시27분31초

주요 등기사항 요약 (참고용)

[주의 사항]

본 주요 등기사항 요약은 증명서상에 말소되지 않은 사항을 간략히 요약한 것으로 증명서로서의 기능을 제공하지 않습니다. 실제 권리사항 파악을 위해서는 발급된 증명서를 필히 확인하시기 바랍니다.

고유번호 1841-2020-010188

[집합건물] 부산광역시 부산진구 범천동 864-1 다인로알펠리스 제2층 제204호

1. 소유지분현황 (갑구)

등기명의인	(주민)등록번호	최종지분	주 소	순위번호
코리아신타주식회사 (수탁자)	110111-2937831	단독소유	서울특별시 강남구 테헤란로 508, 10층(대치동, 해성2빌딩)	2

2. 소유지분을 제외한 소유권에 관한 사항 (갑구)

순위번호	등기목적	접수정보	주요등기사항	대상소유자
3	압류	2023년10월25일 제129152호	권리자 부산진구(부산광역시)	코리아신타주식회사

3. (근)저당권 및 전세권 등 (을구)

- 기록사항 없음

[참 고 사 항]

- 가. 등기기록에서 유효한 지분을 가진 소유자 혹은 공유자 현황을 가나다 순으로 표시합니다.
- 나. 최종지분은 등기명의인이 가진 최종지분이며, 2개 이상의 순위번호에 지분을 가진 경우 그 지분을 합산하였습니다.
- 다. 지분이 통분되어 공시된 경우는 전체의 지분을 통분하여 공시한 것입니다.
- 라. 대상소유자가 명확하지 않은 경우 '확인불가'로 표시될 수 있습니다. 정확한 권리사항은 등기사항증명서를 확인하시기 바랍니다.



등기사항전부증명서(말소사항 포함) - 집합건물 -

고유번호 1841-2020-010189



[집합건물] 부산광역시 부산진구 범천동 864-1 다인로알팰리스 제2층 제205호

【 표 제 부 】 (1동의 건물의 표시)

표시번호	접 수	소재지번, 건물명칭 및 번호	건 물 내 역	등기원인 및 기타사항
1	2020년10월29일	부산광역시 부산진구 범천동 864-1 다인로알팰리스 [도로명주소] 부산광역시 부산진구 신천대로65번길 9	철근콘크리트구조 (철근)콘크리트지붕 20층 업무시설 지6층 2433.62㎡ 지5층 2554.85㎡ 지4층 2456.69㎡ 지3층 2597.01㎡ 지2층 2330.86㎡ 지1층 2389.57㎡ 1층 1642.6㎡ 2층 2276.14㎡ 3층 2136.4㎡ 4층 2136.4㎡ 5층 2136.4㎡ 6층 2136.4㎡ 7층 2136.4㎡ 8층 2136.4㎡ 9층 2136.4㎡ 10층 2136.4㎡ 11층 2136.4㎡ 12층 2136.4㎡ 13층 2136.4㎡ 14층 2136.4㎡ 15층 2136.4㎡ 16층 2136.4㎡ 17층 2136.4㎡ 18층 2136.4㎡ 19층 2136.4㎡ 20층 2238.4㎡	

열람일시

[집합건물] 부산광역시 부산진구 범천동 864-1 다인로얄팰리스 제2층 제205호

(대지권의 목적인 토지의 표시)

표시번호	소재지번	지목	면적	등기원인 및 기타사항
1	1. 부산광역시 부산진구 범천동 864-1	대	3129.9㎡	2020년10월29일 등기

【 표 제 부 】 (전유부분의 건물의 표시)

표시번호	접수	건물번호	건물내역	등기원인 및 기타사항
1	2020년10월29일	제2층 제205호	철근콘크리트구조 27.87㎡	

(대지권의 표시)

표시번호	대지권종류	대지권비율	등기원인 및 기타사항
1	1 소유권대지권	3129.9분의 2.7577	2020년10월29일 대지권 2020년10월29일 등기
2			별도등기 있음 1토지(갑구 27번 신탁등기) 2020년10월29일 등기

【 갑 구 】 (소유권에 관한 사항)

순위번호	등기목적	접수	등기원인	권리자 및 기타사항
1	소유권보존	2020년10월29일 제67696호		소유자 다인디벨로퍼주식회사 131411-0349920 경기도 안산시 단원구 광덕대로 138, 6층 604호(고잔동, 골든에이스프라자)
2	소유권이전	2020년10월29일 제67697호	2020년10월29일 신탁	수탁자 코리아신탁주식회사 110111-2937831 서울특별시 강남구 테헤란로 508, 10층(대치동, 해성2빌딩)
	신탁			신탁원부 제2020-7112호
3	압류	2023년10월25일 제129153호	2023년10월25일 압류(세무1과-2)	권리자 부산진구(부산광역시) 2115

[집합건물] 부산광역시 부산진구 범천동 864-1 다인로얄팰리스 제2층 제205호

순위번호	등기목적	접수	등기원인	권리자 및 기타사항
			023023147)	

【 을 구 】 (소유권 이외의 권리에 관한 사항)

기록사항 없음

-- 이 하 여 백 --

관할등기소 부산지방법원 등기국

열 램 용

* 실선으로 그어진 부분은 말소사항을 표시함.

* 기록사항 없는 갑구, 을구는 '기록사항 없음' 으로 표시함.

* 증명서는 컬러 또는 흑백으로 출력 가능함.

* 본 등기사항증명서는 열람용이므로 출력하신 등기사항증명서는 법적인 효력이 없습니다.

열람일시 : 2025년10월21일 17시28분31초

주요 등기사항 요약 (참고용)

[주의 사항]

본 주요 등기사항 요약은 증명서상에 말소되지 않은 사항을 간략히 요약한 것으로 증명서로서의 기능을 제공하지 않습니다. 실제 권리사항 파악을 위해서는 발급된 증명서를 필히 확인하시기 바랍니다.

고유번호 1841-2020-010189

[집합건물] 부산광역시 부산진구 범천동 864-1 다인로알펠리스 제2층 제205호

1. 소유지분현황 (갑구)

등기명의인	(주민)등록번호	최종지분	주 소	순위번호
코리아신타주식회사 (수탁자)	110111-2937831	단독소유	서울특별시 강남구 테헤란로 508, 10층(대치동, 해성2빌딩)	2

2. 소유지분을 제외한 소유권에 관한 사항 (갑구)

순위번호	등기목적	접수정보	주요등기사항	대상소유자
3	압류	2023년10월25일 제129153호	권리자 부산진구(부산광역시)	코리아신타주식회사

3. (근)저당권 및 전세권 등 (을구)

- 기록사항 없음

[참 고 사 항]

- 가. 등기기록에서 유효한 지분을 가진 소유자 혹은 공유자 현황을 가나다 순으로 표시합니다.
- 나. 최종지분은 등기명의인이 가진 최종지분이며, 2개 이상의 순위번호에 지분을 가진 경우 그 지분을 합산하였습니다.
- 다. 지분이 통분되어 공시된 경우는 전체의 지분을 통분하여 공시한 것입니다.
- 라. 대상소유자가 명확하지 않은 경우 '확인불가'로 표시될 수 있습니다. 정확한 권리사항은 등기사항증명서를 확인하시기 바랍니다.



등기사항전부증명서(말소사항 포함)

- 집합건물 -

고유번호 1841-2020-010190



[집합건물] 부산광역시 부산진구 범천동 864-1 다인로알팰리스 제2층 제206호

【 표 제 부 】 (1동의 건물의 표시)

표시번호	접 수	소재지번, 건물명칭 및 번호	건 물 내 역	등기원인 및 기타사항
1	2020년10월29일	부산광역시 부산진구 범천동 864-1 다인로알팰리스 [도로명주소] 부산광역시 부산진구 신천대로65번길 9	철근콘크리트구조 (철근)콘크리트지붕 20층 업무시설 지6층 2433.62㎡ 지5층 2554.85㎡ 지4층 2456.69㎡ 지3층 2597.01㎡ 지2층 2330.86㎡ 지1층 2389.57㎡ 1층 1642.6㎡ 2층 2276.14㎡ 3층 2136.4㎡ 4층 2136.4㎡ 5층 2136.4㎡ 6층 2136.4㎡ 7층 2136.4㎡ 8층 2136.4㎡ 9층 2136.4㎡ 10층 2136.4㎡ 11층 2136.4㎡ 12층 2136.4㎡ 13층 2136.4㎡ 14층 2136.4㎡ 15층 2136.4㎡ 16층 2136.4㎡ 17층 2136.4㎡ 18층 2136.4㎡ 19층 2136.4㎡ 20층 2238.4㎡	

열람용

[집합건물] 부산광역시 부산진구 범천동 864-1 다인로얄팰리스 제2층 제206호

(대지권의 목적인 토지의 표시)

표시번호	소재지번	지목	면적	등기원인 및 기타사항
1	1. 부산광역시 부산진구 범천동 864-1	대	3129.9㎡	2020년10월29일 등기

【 표 제 부 】 (전유부분의 건물의 표시)

표시번호	접수	건물번호	건물내역	등기원인 및 기타사항
1	2020년10월29일	제2층 제206호	철근콘크리트구조 27.87㎡	

(대지권의 표시)

표시번호	대지권종류	대지권비율	등기원인 및 기타사항
1	1 소유권대지권	3129.9분의 2.7577	2020년10월29일 대지권 2020년10월29일 등기
2			별도등기 있음 1토지(갑구 27번 신탁등기) 2020년10월29일 등기

【 갑 구 】 (소유권에 관한 사항)

순위번호	등기목적	접수	등기원인	권리자 및 기타사항
1	소유권보존	2020년10월29일 제67696호		소유자 다인디벨로퍼주식회사 131411-0349920 경기도 안산시 단원구 광덕대로 138, 6층 604호(고잔동, 골든에이스프라자)
2	소유권이전	2020년10월29일 제67697호	2020년10월29일 신탁	수탁자 코리아신탁주식회사 110111-2937831 서울특별시 강남구 테헤란로 508, 10층(대치동, 해성2빌딩)
	신탁			신탁원부 제2020-7113호
3	가처분	2022년4월12일 제44470호	2022년4월12일 수원지방법원	피보전권리 채무자에 대한 사해행위취소 청구권

[집합건물] 부산광역시 부산진구 범천동 864-1 다인로알펠리스 제2층 제206호

순위번호	등기목적	접수	등기원인	권리자 및 기타사항
			안산지원의 가처분결정(202 2카단50852)	채권자 주식회사 신양창호 135811-0272054 군포시 이당로 103, 101호, 102호 (당정동, 거성아파트) 금지사항 매매, 증여, 전세권, 저당권, 임차권의 설정 기타일체의 처분행위 금지
4	압류	2023년10월25일 제129154호	2023년10월25일 압류(세무1과-2 023023149)	권리자 부산진구(부산광역시) 2115

【 을 구 】 (소유권 이외의 권리에 관한 사항)

기록사항 없음

-- 이 하 여 백 --

열 램 용

관할등기소 부산지방법원 등기국

* 실선으로 그어진 부분은 말소사항을 표시함.

* 기록사항 없는 갑구, 을구는 '기록사항 없음' 으로 표시함.

* 증명서는 컬러 또는 흑백으로 출력 가능함.

* 본 등기사항증명서는 열람용이므로 출력하신 등기사항증명서는 법적인 효력이 없습니다.

열람일시 : 2025년10월21일 17시31분44초

주요 등기사항 요약 (참고용)

[주의 사항]

본 주요 등기사항 요약은 증명서상에 말소되지 않은 사항을 간략히 요약한 것으로 증명서로서의 기능을 제공하지 않습니다. 실제 권리사항 파악을 위해서는 발급된 증명서를 필히 확인하시기 바랍니다.

고유번호 1841-2020-010190

[집합건물] 부산광역시 부산진구 범천동 864-1 다인로알펠리스 제2층 제206호

1. 소유지분현황 (갑구)

등기명의인	(주민)등록번호	최종지분	주 소	순위번호
코리아신탁주식회사 (수탁자)	110111-2937831	단독소유	서울특별시 강남구 테헤란로 508, 10층(대치동, 해성2빌딩)	2

2. 소유지분을 제외한 소유권에 관한 사항 (갑구)

순위번호	등기목적	접수정보	주요등기사항	대상소유자
3	가처분	2022년4월12일 제44470호	피보전권리 채무자에 대한 사해행위취소 청구권 채권자 주식회사 신양창호	코리아신탁 주식회사
4	압류	2023년10월25일 제129154호	권리자 부산진구(부산광역시)	코리아신탁 주식회사

3. (근)저당권 및 전세권 등 (을구)

- 기록사항 없음

[참 고 사 항]

- 가. 등기기록에서 유효한 지분을 가진 소유자 혹은 공유자 현황을 가나다 순으로 표시합니다.
- 나. 최종지분은 등기명의인이 가진 최종지분이며, 2개 이상의 순위번호에 지분을 가진 경우 그 지분을 합산하였습니다.
- 다. 지분이 통분되어 공시된 경우는 전체의 지분을 통분하여 공시한 것입니다.
- 라. 대상소유자가 명확하지 않은 경우 '확인불가'로 표시될 수 있습니다. 정확한 권리사항은 등기사항증명서를 확인하시기 바랍니다.



등기사항전부증명서(말소사항 포함) - 집합건물 -

고유번호 1841-2020-010191



[집합건물] 부산광역시 부산진구 범천동 864-1 다인로알팰리스 제2층 제207호

【 표 제 부 】 (1동의 건물의 표시)

표시번호	접 수	소재지번,건물명칭 및 번호	건 물 내 역	등기원인 및 기타사항
1	2020년10월29일	부산광역시 부산진구 범천동 864-1 다인로알팰리스 [도로명주소] 부산광역시 부산진구 신천대로65번길 9	철근콘크리트구조 (철근)콘크리트지붕 20층 업무시설 지6층 2433.62㎡ 지5층 2554.85㎡ 지4층 2456.69㎡ 지3층 2597.01㎡ 지2층 2330.86㎡ 지1층 2389.57㎡ 1층 1642.6㎡ 2층 2276.14㎡ 3층 2136.4㎡ 4층 2136.4㎡ 5층 2136.4㎡ 6층 2136.4㎡ 7층 2136.4㎡ 8층 2136.4㎡ 9층 2136.4㎡ 10층 2136.4㎡ 11층 2136.4㎡ 12층 2136.4㎡ 13층 2136.4㎡ 14층 2136.4㎡ 15층 2136.4㎡ 16층 2136.4㎡ 17층 2136.4㎡ 18층 2136.4㎡ 19층 2136.4㎡ 20층 2238.4㎡	

열람일시

[집합건물] 부산광역시 부산진구 범천동 864-1 다인로얄팰리스 제2층 제207호

(대지권의 목적인 토지의 표시)

표시번호	소재지번	지목	면적	등기원인 및 기타사항
1	1. 부산광역시 부산진구 범천동 864-1	대	3129.9㎡	2020년10월29일 등기

【 표 제 부 】 (전유부분의 건물의 표시)

표시번호	접수	건물번호	건물내역	등기원인 및 기타사항
1	2020년10월29일	제2층 제207호	철근콘크리트구조 27.87㎡	

(대지권의 표시)

표시번호	대지권종류	대지권비율	등기원인 및 기타사항
1	1 소유권대지권	3129.9분의 2.7577	2020년10월29일 대지권 2020년10월29일 등기
2			별도등기 있음 1토지(갑구 27번 신탁등기) 2020년10월29일 등기

【 갑 구 】 (소유권에 관한 사항)

순위번호	등기목적	접수	등기원인	권리자 및 기타사항
1	소유권보존	2020년10월29일 제67696호		소유자 다인디벨로퍼주식회사 131411-0349920 경기도 안산시 단원구 광덕대로 138, 6층 604호(고잔동, 골든에이스프라자)
2	소유권이전	2020년10월29일 제67697호	2020년10월29일 신탁	수탁자 코리아신탁주식회사 110111-2937831 서울특별시 강남구 테헤란로 508, 10층(대치동, 해성2빌딩)
	신탁			신탁원부 제2020-7114호
3	가처분	2022년4월12일 제44470호	2022년4월12일 수원지방법원	피보전권리 채무자에 대한 사해행위취소 청구권

[집합건물] 부산광역시 부산진구 범천동 864-1 다인로알펠리스 제2층 제207호

순위번호	등기목적	접수	등기원인	권리자 및 기타사항
			안산지원의 가처분결정(202 2카단50852)	채권자 주식회사 신양창호 135811-0272054 군포시 이당로 103, 101호, 102호 (당정동, 거성아파트) 금지사항 매매, 증여, 전세권, 저당권, 임차권의 설정 기타일체의 처분행위 금지
4	압류	2023년10월25일 제129155호	2023년10월25일 압류(세무1과-2 023023155)	권리자 부산진구(부산광역시) 2115

【 을 구 】 (소유권 이외의 권리에 관한 사항)

기록사항 없음

-- 이 하 여 백 --

열 램 용

관할등기소 부산지방법원 등기국

* 실선으로 그어진 부분은 말소사항을 표시함.

* 기록사항 없는 갑구, 을구는 '기록사항 없음' 으로 표시함.

* 증명서는 컬러 또는 흑백으로 출력 가능함.

* 본 등기사항증명서는 열람용이므로 출력하신 등기사항증명서는 법적인 효력이 없습니다.

열람일시 : 2025년10월21일 17시32분44초

주요 등기사항 요약 (참고용)

[주의 사항]

본 주요 등기사항 요약은 증명서상에 말소되지 않은 사항을 간략히 요약한 것으로 증명서로서의 기능을 제공하지 않습니다. 실제 권리사항 파악을 위해서는 발급된 증명서를 필히 확인하시기 바랍니다.

고유번호 1841-2020-010191

[집합건물] 부산광역시 부산진구 범천동 864-1 다인로알펠리스 제2층 제207호

1. 소유지분현황 (갑구)

등기명의인	(주민)등록번호	최종지분	주 소	순위번호
코리아신탁주식회사 (수탁자)	110111-2937831	단독소유	서울특별시 강남구 테헤란로 508, 10층(대치동, 해성2빌딩)	2

2. 소유지분을 제외한 소유권에 관한 사항 (갑구)

순위번호	등기목적	접수정보	주요등기사항	대상소유자
3	가처분	2022년4월12일 제44470호	피보전권리 채무자에 대한 사해행위취소 청구권 채권자 주식회사 신양창호	코리아신탁 주식회사
4	압류	2023년10월25일 제129155호	권리자 부산진구(부산광역시)	코리아신탁 주식회사

3. (근)저당권 및 전세권 등 (을구)

- 기록사항 없음

[참 고 사 항]

- 가. 등기기록에서 유효한 지분을 가진 소유자 혹은 공유자 현황을 가나다 순으로 표시합니다.
- 나. 최종지분은 등기명의인이 가진 최종지분이며, 2개 이상의 순위번호에 지분을 가진 경우 그 지분을 합산하였습니다.
- 다. 지분이 통분되어 공시된 경우는 전체의 지분을 통분하여 공시한 것입니다.
- 라. 대상소유자가 명확하지 않은 경우 '확인불가'로 표시될 수 있습니다. 정확한 권리사항은 등기사항증명서를 확인하시기 바랍니다.



등기사항전부증명서(말소사항 포함) - 집합건물 -

고유번호 1841-2020-010193



[집합건물] 부산광역시 부산진구 범천동 864-1 다인로알팰리스 제2층 제209호

【 표 제 부 】 (1동의 건물의 표시)

표시번호	접 수	소재지번, 건물명칭 및 번호	건 물 내 역	등기원인 및 기타사항
1	2020년10월29일	부산광역시 부산진구 범천동 864-1 다인로알팰리스 [도로명주소] 부산광역시 부산진구 신천대로65번길 9	철근콘크리트구조 (철근)콘크리트지붕 20층 업무시설 지6층 2433.62㎡ 지5층 2554.85㎡ 지4층 2456.69㎡ 지3층 2597.01㎡ 지2층 2330.86㎡ 지1층 2389.57㎡ 1층 1642.6㎡ 2층 2276.14㎡ 3층 2136.4㎡ 4층 2136.4㎡ 5층 2136.4㎡ 6층 2136.4㎡ 7층 2136.4㎡ 8층 2136.4㎡ 9층 2136.4㎡ 10층 2136.4㎡ 11층 2136.4㎡ 12층 2136.4㎡ 13층 2136.4㎡ 14층 2136.4㎡ 15층 2136.4㎡ 16층 2136.4㎡ 17층 2136.4㎡ 18층 2136.4㎡ 19층 2136.4㎡ 20층 2238.4㎡	

열람일시

[집합건물] 부산광역시 부산진구 범천동 864-1 다인로얄팰리스 제2층 제209호

(대지권의 목적인 토지의 표시)

표시번호	소재지번	지목	면적	등기원인 및 기타사항
1	1. 부산광역시 부산진구 범천동 864-1	대	3129.9㎡	2020년10월29일 등기

【 표 제 부 】 (전유부분의 건물의 표시)

표시번호	접수	건물번호	건물내역	등기원인 및 기타사항
1	2020년10월29일	제2층 제209호	철근콘크리트구조 75.99㎡	

(대지권의 표시)

표시번호	대지권종류	대지권비율	등기원인 및 기타사항
1	1 소유권대지권	3129.9분의 7.5193	2020년10월29일 대지권 2020년10월29일 등기
2			별도등기 있음 1토지(갑구 27번 신탁등기) 2020년10월29일 등기

【 갑 구 】 (소유권에 관한 사항)

순위번호	등기목적	접수	등기원인	권리자 및 기타사항
1	소유권보존	2020년10월29일 제67696호		소유자 다인디벨로퍼주식회사 131411-0349920 경기도 안산시 단원구 광덕대로 138, 6층 604호(고잔동, 골든에이스프라자)
2	소유권이전	2020년10월29일 제67697호	2020년10월29일 신탁	수탁자 코리아신탁주식회사 110111-2937831 서울특별시 강남구 테헤란로 508, 10층(대치동, 해성2빌딩)
	신탁			신탁원부 제2020-7116호
3	압류	2023년10월25일 제129157호	2023년10월25일 압류(세무1과-2)	권리자 부산진구(부산광역시) 2115

[집합건물] 부산광역시 부산진구 범천동 864-1 다인로얄팰리스 제2층 제209호

순위번호	등기목적	접수	등기원인	권리자 및 기타사항
			023023182)	

【 을 구 】 (소유권 이외의 권리에 관한 사항)

기록사항 없음

-- 이 하 여 백 --

관할등기소 부산지방법원 등기국

열 램 용

* 실선으로 그어진 부분은 말소사항을 표시함.

* 기록사항 없는 갑구, 을구는 '기록사항 없음' 으로 표시함.

* 증명서는 컬러 또는 흑백으로 출력 가능함.

* 본 등기사항증명서는 열람용이므로 출력하신 등기사항증명서는 법적인 효력이 없습니다.

열람일시 : 2025년10월21일 17시35분53초

주요 등기사항 요약 (참고용)

[주의 사항]

본 주요 등기사항 요약은 증명서상에 말소되지 않은 사항을 간략히 요약한 것으로 증명서로서의 기능을 제공하지 않습니다. 실제 권리사항 파악을 위해서는 발급된 증명서를 필히 확인하시기 바랍니다.

고유번호 1841-2020-010193

[집합건물] 부산광역시 부산진구 범천동 864-1 다인로알펠리스 제2층 제209호

1. 소유지분현황 (갑구)

등기명의인	(주민)등록번호	최종지분	주 소	순위번호
코리아신타주식회사 (수탁자)	110111-2937831	단독소유	서울특별시 강남구 테헤란로 508, 10층(대치동, 해성2빌딩)	2

2. 소유지분을 제외한 소유권에 관한 사항 (갑구)

순위번호	등기목적	접수정보	주요등기사항	대상소유자
3	압류	2023년10월25일 제129157호	권리자 부산진구(부산광역시)	코리아신타주식회사

3. (근)저당권 및 전세권 등 (을구)

- 기록사항 없음

[참 고 사 항]

- 가. 등기기록에서 유효한 지분을 가진 소유자 혹은 공유자 현황을 가나다 순으로 표시합니다.
- 나. 최종지분은 등기명의인이 가진 최종지분이며, 2개 이상의 순위번호에 지분을 가진 경우 그 지분을 합산하였습니다.
- 다. 지분이 통분되어 공시된 경우는 전체의 지분을 통분하여 공시한 것입니다.
- 라. 대상소유자가 명확하지 않은 경우 '확인불가' 로 표시될 수 있습니다. 정확한 권리사항은 등기사항증명서를 확인하시기 바랍니다.



등기사항전부증명서(말소사항 포함)

- 집합건물 -

고유번호 1841-2020-010194



[집합건물] 부산광역시 부산진구 범천동 864-1 다인로알팰리스 제2층 제210호

【 표 제 부 】 (1동의 건물의 표시)

표시번호	접 수	소재지번,건물명칭 및 번호	건 물 내 역	등기원인 및 기타사항
1	2020년10월29일	부산광역시 부산진구 범천동 864-1 다인로알팰리스 [도로명주소] 부산광역시 부산진구 신천대로65번길 9	철근콘크리트구조 (철근)콘크리트지붕 20층 업무시설 지6층 2433.62㎡ 지5층 2554.85㎡ 지4층 2456.69㎡ 지3층 2597.01㎡ 지2층 2330.86㎡ 지1층 2389.57㎡ 1층 1642.6㎡ 2층 2276.14㎡ 3층 2136.4㎡ 4층 2136.4㎡ 5층 2136.4㎡ 6층 2136.4㎡ 7층 2136.4㎡ 8층 2136.4㎡ 9층 2136.4㎡ 10층 2136.4㎡ 11층 2136.4㎡ 12층 2136.4㎡ 13층 2136.4㎡ 14층 2136.4㎡ 15층 2136.4㎡ 16층 2136.4㎡ 17층 2136.4㎡ 18층 2136.4㎡ 19층 2136.4㎡ 20층 2238.4㎡	

열람일시

[집합건물] 부산광역시 부산진구 범천동 864-1 다인로얄팰리스 제2층 제210호

(대지권의 목적인 토지의 표시)

표시번호	소재지번	지목	면적	등기원인 및 기타사항
1	1. 부산광역시 부산진구 범천동 864-1	대	3129.9㎡	2020년10월29일 등기

【 표 제 부 】 (전유부분의 건물의 표시)

표시번호	접수	건물번호	건물내역	등기원인 및 기타사항
1	2020년10월29일	제2층 제210호	철근콘크리트구조 27.87㎡	

(대지권의 표시)

표시번호	대지권종류	대지권비율	등기원인 및 기타사항
1	1 소유권대지권	3129.9분의 2.7577	2020년10월29일 대지권 2020년10월29일 등기
2			별도등기 있음 1토지(갑구 27번 신탁등기) 2020년10월29일 등기

【 갑 구 】 (소유권에 관한 사항)

순위번호	등기목적	접수	등기원인	권리자 및 기타사항
1	소유권보존	2020년10월29일 제67696호		소유자 다인디벨로퍼주식회사 131411-0349920 경기도 안산시 단원구 광덕대로 138, 6층 604호(고잔동, 골든에이스프라자)
2	소유권이전	2020년10월29일 제67697호	2020년10월29일 신탁	수탁자 코리아신탁주식회사 110111-2937831 서울특별시 강남구 테헤란로 508, 10층(대치동, 해성2빌딩)
	신탁			신탁원부 제2020-7117호
3	압류	2023년10월25일 제129158호	2023년10월25일 압류(세무1과-2)	권리자 부산진구(부산광역시) 2115

[집합건물] 부산광역시 부산진구 범천동 864-1 다인로얄팰리스 제2층 제210호

순위번호	등기목적	접수	등기원인	권리자 및 기타사항
			023023185)	

【 을 구 】 (소유권 이외의 권리에 관한 사항)

기록사항 없음

-- 이 하 여 백 --

관할등기소 부산지방법원 등기국

열 램 용

* 실선으로 그어진 부분은 말소사항을 표시함.

* 기록사항 없는 갑구, 을구는 '기록사항 없음' 으로 표시함.

* 증명서는 컬러 또는 흑백으로 출력 가능함.

* 본 등기사항증명서는 열람용이므로 출력하신 등기사항증명서는 법적인 효력이 없습니다.

열람일시 : 2025년10월21일 17시36분54초

주요 등기사항 요약 (참고용)

[주의 사항]

본 주요 등기사항 요약은 증명서상에 말소되지 않은 사항을 간략히 요약한 것으로 증명서로서의 기능을 제공하지 않습니다. 실제 권리사항 파악을 위해서는 발급된 증명서를 필히 확인하시기 바랍니다.

고유번호 1841-2020-010194

[집합건물] 부산광역시 부산진구 범천동 864-1 다인로알펠리스 제2층 제210호

1. 소유지분현황 (갑구)

등기명의인	(주민)등록번호	최종지분	주 소	순위번호
코리아신타주식회사 (수탁자)	110111-2937831	단독소유	서울특별시 강남구 테헤란로 508, 10층(대치동, 해성2빌딩)	2

2. 소유지분을 제외한 소유권에 관한 사항 (갑구)

순위번호	등기목적	접수정보	주요등기사항	대상소유자
3	압류	2023년10월25일 제129158호	권리자 부산진구(부산광역시)	코리아신타주식회사

3. (근)저당권 및 전세권 등 (을구)

- 기록사항 없음

[참 고 사 항]

- 가. 등기기록에서 유효한 지분을 가진 소유자 혹은 공유자 현황을 가나다 순으로 표시합니다.
- 나. 최종지분은 등기명의인이 가진 최종지분이며, 2개 이상의 순위번호에 지분을 가진 경우 그 지분을 합산하였습니다.
- 다. 지분이 통분되어 공시된 경우는 전체의 지분을 통분하여 공시한 것입니다.
- 라. 대상소유자가 명확하지 않은 경우 '확인불가'로 표시될 수 있습니다. 정확한 권리사항은 등기사항증명서를 확인하시기 바랍니다.



등기사항전부증명서(말소사항 포함)

- 집합건물 -

고유번호 1841-2020-010195



[집합건물] 부산광역시 부산진구 범천동 864-1 다인로알팰리스 제2층 제211호

【 표 제 부 】 (1동의 건물의 표시)

표시번호	접 수	소재지번,건물명칭 및 번호	건 물 내 역	등기원인 및 기타사항
1	2020년10월29일	부산광역시 부산진구 범천동 864-1 다인로알팰리스 [도로명주소] 부산광역시 부산진구 신천대로65번길 9	철근콘크리트구조 (철근)콘크리트지붕 20층 업무시설 지6층 2433.62㎡ 지5층 2554.85㎡ 지4층 2456.69㎡ 지3층 2597.01㎡ 지2층 2330.86㎡ 지1층 2389.57㎡ 1층 1642.6㎡ 2층 2276.14㎡ 3층 2136.4㎡ 4층 2136.4㎡ 5층 2136.4㎡ 6층 2136.4㎡ 7층 2136.4㎡ 8층 2136.4㎡ 9층 2136.4㎡ 10층 2136.4㎡ 11층 2136.4㎡ 12층 2136.4㎡ 13층 2136.4㎡ 14층 2136.4㎡ 15층 2136.4㎡ 16층 2136.4㎡ 17층 2136.4㎡ 18층 2136.4㎡ 19층 2136.4㎡ 20층 2238.4㎡	

열람일시

[집합건물] 부산광역시 부산진구 범천동 864-1 다인로얄팰리스 제2층 제211호

(대지권의 목적인 토지의 표시)

표시번호	소재지번	지목	면적	등기원인 및 기타사항
1	1. 부산광역시 부산진구 범천동 864-1	대	3129.9㎡	2020년10월29일 등기

【 표 제 부 】 (전유부분의 건물의 표시)

표시번호	접수	건물번호	건물내역	등기원인 및 기타사항
1	2020년10월29일	제2층 제211호	철근콘크리트구조 37.16㎡	

(대지권의 표시)

표시번호	대지권종류	대지권비율	등기원인 및 기타사항
1	1 소유권대지권	3129.9분의 3.677	2020년10월29일 대지권 2020년10월29일 등기
2			별도등기 있음 1토지(갑구 27번 신탁등기) 2020년10월29일 등기

【 갑 구 】 (소유권에 관한 사항)

순위번호	등기목적	접수	등기원인	권리자 및 기타사항
1	소유권보존	2020년10월29일 제67696호		소유자 다인디벨로퍼주식회사 131411-0349920 경기도 안산시 단원구 광덕대로 138, 6층 604호(고잔동, 골든에이스프라자)
2	소유권이전	2020년10월29일 제67697호	2020년10월29일 신탁	수탁자 코리아신탁주식회사 110111-2937831 서울특별시 강남구 테헤란로 508, 10층(대치동, 해성2빌딩)
	신탁			신탁원부 제2020-7118호
3	압류	2023년10월25일 제129159호	2023년10월25일 압류(세무1과-2)	권리자 부산진구(부산광역시) 2115

[집합건물] 부산광역시 부산진구 범천동 864-1 다인로얄팰리스 제2층 제211호

순위번호	등기목적	접수	등기원인	권리자 및 기타사항
			023023187)	

【 을 구 】 (소유권 이외의 권리에 관한 사항)

기록사항 없음

-- 이 하 여 백 --

관할등기소 부산지방법원 등기국

열 램 용

* 실선으로 그어진 부분은 말소사항을 표시함.

* 기록사항 없는 갑구, 을구는 '기록사항 없음' 으로 표시함.

* 증명서는 컬러 또는 흑백으로 출력 가능함.

* 본 등기사항증명서는 열람용이므로 출력하신 등기사항증명서는 법적인 효력이 없습니다.

열람일시 : 2025년10월21일 17시40분04초

주요 등기사항 요약 (참고용)

[주의 사항]

본 주요 등기사항 요약은 증명서상에 말소되지 않은 사항을 간략히 요약한 것으로 증명서로서의 기능을 제공하지 않습니다. 실제 권리사항 파악을 위해서는 발급된 증명서를 필히 확인하시기 바랍니다.

고유번호 1841-2020-010195

[집합건물] 부산광역시 부산진구 범천동 864-1 다인로알펠리스 제2층 제211호

1. 소유지분현황 (갑구)

등기명의인	(주민)등록번호	최종지분	주 소	순위번호
코리아신타주식회사 (수탁자)	110111-2937831	단독소유	서울특별시 강남구 테헤란로 508, 10층(대치동, 해성2빌딩)	2

2. 소유지분을 제외한 소유권에 관한 사항 (갑구)

순위번호	등기목적	접수정보	주요등기사항	대상소유자
3	압류	2023년10월25일 제129159호	권리자 부산진구(부산광역시)	코리아신타주식회사

3. (근)저당권 및 전세권 등 (을구)

- 기록사항 없음

[참 고 사 항]

- 등기기록에서 유효한 지분을 가진 소유자 혹은 공유자 현황을 가나다 순으로 표시합니다.
- 최종지분은 등기명의인이 가진 최종지분이며, 2개 이상의 순위번호에 지분을 가진 경우 그 지분을 합산하였습니다.
- 지분이 통분되어 공시된 경우는 전체의 지분을 통분하여 공시한 것입니다.
- 대상소유자가 명확하지 않은 경우 '확인불가'로 표시될 수 있습니다. 정확한 권리사항은 등기사항증명서를 확인하시기 바랍니다.



등기사항전부증명서(말소사항 포함) - 집합건물 -

고유번호 1841-2020-010196



[집합건물] 부산광역시 부산진구 범천동 864-1 다인로알팰리스 제2층 제212호

【 표 제 부 】 (1동의 건물의 표시)

표시번호	접 수	소재지번,건물명칭 및 번호	건 물 내 역	등기원인 및 기타사항
1	2020년10월29일	부산광역시 부산진구 범천동 864-1 다인로알팰리스 [도로명주소] 부산광역시 부산진구 신천대로65번길 9	철근콘크리트구조 (철근)콘크리트지붕 20층 업무시설 지6층 2433.62㎡ 지5층 2554.85㎡ 지4층 2456.69㎡ 지3층 2597.01㎡ 지2층 2330.86㎡ 지1층 2389.57㎡ 1층 1642.6㎡ 2층 2276.14㎡ 3층 2136.4㎡ 4층 2136.4㎡ 5층 2136.4㎡ 6층 2136.4㎡ 7층 2136.4㎡ 8층 2136.4㎡ 9층 2136.4㎡ 10층 2136.4㎡ 11층 2136.4㎡ 12층 2136.4㎡ 13층 2136.4㎡ 14층 2136.4㎡ 15층 2136.4㎡ 16층 2136.4㎡ 17층 2136.4㎡ 18층 2136.4㎡ 19층 2136.4㎡ 20층 2238.4㎡	

열람일시

[집합건물] 부산광역시 부산진구 범천동 864-1 다인로얄팰리스 제2층 제212호

(대지권의 목적인 토지의 표시)

표시번호	소재지번	지목	면적	등기원인 및 기타사항
1	1. 부산광역시 부산진구 범천동 864-1	대	3129.9㎡	2020년10월29일 등기

【 표 제 부 】 (전유부분의 건물의 표시)

표시번호	접수	건물번호	건물내역	등기원인 및 기타사항
1	2020년10월29일	제2층 제212호	철근콘크리트구조 37.16㎡	

(대지권의 표시)

표시번호	대지권종류	대지권비율	등기원인 및 기타사항
1	1 소유권대지권	3129.9분의 3.677	2020년10월29일 대지권 2020년10월29일 등기
2			별도등기 있음 1토지(갑구 27번 신탁등기) 2020년10월29일 등기

【 갑 구 】 (소유권에 관한 사항)

순위번호	등기목적	접수	등기원인	권리자 및 기타사항
1	소유권보존	2020년10월29일 제67696호		소유자 다인디벨로퍼주식회사 131411-0349920 경기도 안산시 단원구 광덕대로 138, 6층 604호(고잔동, 골든에이스프라자)
2	소유권이전	2020년10월29일 제67697호	2020년10월29일 신탁	수탁자 코리아신탁주식회사 110111-2937831 서울특별시 강남구 테헤란로 508, 10층(대치동, 해성2빌딩)
	신탁			신탁원부 제2020-7119호
3	압류	2023년10월25일 제129160호	2023년10월25일 압류(세무1과-2)	권리자 부산진구(부산광역시) 2115

[집합건물] 부산광역시 부산진구 범천동 864-1 다인로얄팰리스 제2층 제212호

순위번호	등기목적	접수	등기원인	권리자 및 기타사항
			023023191)	

【 을 구 】 (소유권 이외의 권리에 관한 사항)

기록사항 없음

-- 이 하 여 백 --

관할등기소 부산지방법원 등기국

열 램 용

* 실선으로 그어진 부분은 말소사항을 표시함.

* 기록사항 없는 갑구, 을구는 '기록사항 없음' 으로 표시함.

* 증명서는 컬러 또는 흑백으로 출력 가능함.

* 본 등기사항증명서는 열람용이므로 출력하신 등기사항증명서는 법적인 효력이 없습니다.

열람일시 : 2025년10월21일 17시41분03초

주요 등기사항 요약 (참고용)

[주의 사항]

본 주요 등기사항 요약은 증명서상에 말소되지 않은 사항을 간략히 요약한 것으로 증명서로서의 기능을 제공하지 않습니다. 실제 권리사항 파악을 위해서는 발급된 증명서를 필히 확인하시기 바랍니다.

고유번호 1841-2020-010196

[집합건물] 부산광역시 부산진구 범천동 864-1 다인로알펠리스 제2층 제212호

1. 소유지분현황 (갑구)

등기명의인	(주민)등록번호	최종지분	주 소	순위번호
코리아신타주식회사 (수탁자)	110111-2937831	단독소유	서울특별시 강남구 테헤란로 508, 10층(대치동, 해성2빌딩)	2

2. 소유지분을 제외한 소유권에 관한 사항 (갑구)

순위번호	등기목적	접수정보	주요등기사항	대상소유자
3	압류	2023년10월25일 제129160호	권리자 부산진구(부산광역시)	코리아신타주식회사

3. (근)저당권 및 전세권 등 (을구)

- 기록사항 없음

[참 고 사 항]

- 등기기록에서 유효한 지분을 가진 소유자 혹은 공유자 현황을 가나다 순으로 표시합니다.
- 최종지분은 등기명의인이 가진 최종지분이며, 2개 이상의 순위번호에 지분을 가진 경우 그 지분을 합산하였습니다.
- 지분이 통분되어 공시된 경우는 전체의 지분을 통분하여 공시한 것입니다.
- 대상소유자가 명확하지 않은 경우 '확인불가' 로 표시될 수 있습니다. 정확한 권리사항은 등기사항증명서를 확인하시기 바랍니다.



등기사항전부증명서(말소사항 포함)

- 집합건물 -

고유번호 1841-2020-010197



[집합건물] 부산광역시 부산진구 범천동 864-1 다인로알팰리스 제2층 제213호

【 표 제 부 】 (1동의 건물의 표시)

표시번호	접 수	소재지번,건물명칭 및 번호	건 물 내 역	등기원인 및 기타사항
1	2020년10월29일	부산광역시 부산진구 범천동 864-1 다인로알팰리스 [도로명주소] 부산광역시 부산진구 신천대로65번길 9	철근콘크리트구조 (철근)콘크리트지붕 20층 업무시설 지6층 2433.62㎡ 지5층 2554.85㎡ 지4층 2456.69㎡ 지3층 2597.01㎡ 지2층 2330.86㎡ 지1층 2389.57㎡ 1층 1642.6㎡ 2층 2276.14㎡ 3층 2136.4㎡ 4층 2136.4㎡ 5층 2136.4㎡ 6층 2136.4㎡ 7층 2136.4㎡ 8층 2136.4㎡ 9층 2136.4㎡ 10층 2136.4㎡ 11층 2136.4㎡ 12층 2136.4㎡ 13층 2136.4㎡ 14층 2136.4㎡ 15층 2136.4㎡ 16층 2136.4㎡ 17층 2136.4㎡ 18층 2136.4㎡ 19층 2136.4㎡ 20층 2238.4㎡	

열람일시

[집합건물] 부산광역시 부산진구 범천동 864-1 다인로얄팰리스 제2층 제213호

(대지권의 목적인 토지의 표시)

표시번호	소재지번	지목	면적	등기원인 및 기타사항
1	1. 부산광역시 부산진구 범천동 864-1	대	3129.9㎡	2020년10월29일 등기

【 표 제 부 】 (전유부분의 건물의 표시)

표시번호	접수	건물번호	건물내역	등기원인 및 기타사항
1	2020년10월29일	제2층 제213호	철근콘크리트구조 43.08㎡	

(대지권의 표시)

표시번호	대지권종류	대지권비율	등기원인 및 기타사항
1	1 소유권대지권	3129.9분의 4.2628	2020년10월29일 대지권 2020년10월29일 등기
2			별도등기 있음 1토지(갑구 27번 신탁등기) 2020년10월29일 등기

【 갑 구 】 (소유권에 관한 사항)

순위번호	등기목적	접수	등기원인	권리자 및 기타사항
1	소유권보존	2020년10월29일 제67696호		소유자 다인디벨로퍼주식회사 131411-0349920 경기도 안산시 단원구 광덕대로 138, 6층 604호(고잔동, 골든에이스프라자)
2	소유권이전	2020년10월29일 제67697호	2020년10월29일 신탁	수탁자 코리아신탁주식회사 110111-2937831 서울특별시 강남구 테헤란로 508, 10층(대치동, 해성2빌딩)
	신탁			신탁원부 제2020-7120호
3	압류	2023년10월25일 제129140호	2023년10월25일 압류(세무1과-2)	권리자 부산진구(부산광역시) 2115

[집합건물] 부산광역시 부산진구 범천동 864-1 다인로얄팰리스 제2층 제213호

순위번호	등기목적	접수	등기원인	권리자 및 기타사항
			023023195)	

【 을 구 】 (소유권 이외의 권리에 관한 사항)

기록사항 없음

-- 이 하 여 백 --

관할등기소 부산지방법원 등기국

열 램 용

* 실선으로 그어진 부분은 말소사항을 표시함.

* 기록사항 없는 갑구, 을구는 '기록사항 없음' 으로 표시함.

* 증명서는 컬러 또는 흑백으로 출력 가능함.

* 본 등기사항증명서는 열람용이므로 출력하신 등기사항증명서는 법적인 효력이 없습니다.

열람일시 : 2025년10월21일 17시52분48초

주요 등기사항 요약 (참고용)

[주의 사항]

본 주요 등기사항 요약은 증명서상에 말소되지 않은 사항을 간략히 요약한 것으로 증명서로서의 기능을 제공하지 않습니다. 실제 권리사항 파악을 위해서는 발급된 증명서를 필히 확인하시기 바랍니다.

고유번호 1841-2020-010197

[집합건물] 부산광역시 부산진구 범천동 864-1 다인로알펠리스 제2층 제213호

1. 소유지분현황 (갑구)

등기명의인	(주민)등록번호	최종지분	주 소	순위번호
코리아신타주식회사 (수탁자)	110111-2937831	단독소유	서울특별시 강남구 테헤란로 508, 10층(대치동, 해성2빌딩)	2

2. 소유지분을 제외한 소유권에 관한 사항 (갑구)

순위번호	등기목적	접수정보	주요등기사항	대상소유자
3	압류	2023년10월25일 제129140호	권리자 부산진구(부산광역시)	코리아신타주식회사

3. (근)저당권 및 전세권 등 (을구)

- 기록사항 없음

[참 고 사 항]

- 가. 등기기록에서 유효한 지분을 가진 소유자 혹은 공유자 현황을 가나다 순으로 표시합니다.
- 나. 최종지분은 등기명의인이 가진 최종지분이며, 2개 이상의 순위번호에 지분을 가진 경우 그 지분을 합산하였습니다.
- 다. 지분이 통분되어 공시된 경우는 전체의 지분을 통분하여 공시한 것입니다.
- 라. 대상소유자가 명확하지 않은 경우 '확인불가'로 표시될 수 있습니다. 정확한 권리사항은 등기사항증명서를 확인하시기 바랍니다.



등기사항전부증명서(말소사항 포함) - 집합건물 -

고유번호 1841-2020-010198



[집합건물] 부산광역시 부산진구 범천동 864-1 다인로알팰리스 제2층 제214호

【 표 제 부 】 (1동의 건물의 표시)

표시번호	접 수	소재지번,건물명칭 및 번호	건 물 내 역	등기원인 및 기타사항
1	2020년10월29일	부산광역시 부산진구 범천동 864-1 다인로알팰리스 [도로명주소] 부산광역시 부산진구 신천대로65번길 9	철근콘크리트구조 (철근)콘크리트지붕 20층 업무시설 지6층 2433.62㎡ 지5층 2554.85㎡ 지4층 2456.69㎡ 지3층 2597.01㎡ 지2층 2330.86㎡ 지1층 2389.57㎡ 1층 1642.6㎡ 2층 2276.14㎡ 3층 2136.4㎡ 4층 2136.4㎡ 5층 2136.4㎡ 6층 2136.4㎡ 7층 2136.4㎡ 8층 2136.4㎡ 9층 2136.4㎡ 10층 2136.4㎡ 11층 2136.4㎡ 12층 2136.4㎡ 13층 2136.4㎡ 14층 2136.4㎡ 15층 2136.4㎡ 16층 2136.4㎡ 17층 2136.4㎡ 18층 2136.4㎡ 19층 2136.4㎡ 20층 2238.4㎡	

열람일시

[집합건물] 부산광역시 부산진구 범천동 864-1 다인로얄팰리스 제2층 제214호

(대지권의 목적인 토지의 표시)

표시번호	소재지번	지목	면적	등기원인 및 기타사항
1	1. 부산광역시 부산진구 범천동 864-1	대	3129.9㎡	2020년10월29일 등기

【 표 제 부 】 (전유부분의 건물의 표시)

표시번호	접수	건물번호	건물내역	등기원인 및 기타사항
1	2020년10월29일	제2층 제214호	철근콘크리트구조 37.16㎡	

(대지권의 표시)

표시번호	대지권종류	대지권비율	등기원인 및 기타사항
1	1 소유권대지권	3129.9분의 3.677	2020년10월29일 대지권 2020년10월29일 등기
2			별도등기 있음 1토지(갑구 27번 신탁등기) 2020년10월29일 등기

【 갑 구 】 (소유권에 관한 사항)

순위번호	등기목적	접수	등기원인	권리자 및 기타사항
1	소유권보존	2020년10월29일 제67696호		소유자 다인디벨로퍼주식회사 131411-0349920 경기도 안산시 단원구 광덕대로 138, 6층 604호(고잔동, 골든에이스프라자)
2	소유권이전	2020년10월29일 제67697호	2020년10월29일 신탁	수탁자 코리아신탁주식회사 110111-2937831 서울특별시 강남구 테헤란로 508, 10층(대치동, 해성2빌딩)
	신탁			신탁원부 제2020-7121호
3	압류	2023년10월25일 제129141호	2023년10월25일 압류(세무1과-2)	권리자 부산진구(부산광역시) 2115

[집합건물] 부산광역시 부산진구 범천동 864-1 다인로얄팰리스 제2층 제214호

순위번호	등기목적	접수	등기원인	권리자 및 기타사항
			023023196)	

【 을 구 】 (소유권 이외의 권리에 관한 사항)

기록사항 없음

-- 이 하 여 백 --

관할등기소 부산지방법원 등기국

열 램 용

* 실선으로 그어진 부분은 말소사항을 표시함.

* 기록사항 없는 갑구, 을구는 '기록사항 없음' 으로 표시함.

* 증명서는 컬러 또는 흑백으로 출력 가능함.

* 본 등기사항증명서는 열람용이므로 출력하신 등기사항증명서는 법적인 효력이 없습니다.

열람일시 : 2025년10월21일 17시44분12초

주요 등기사항 요약 (참고용)

[주의 사항]

본 주요 등기사항 요약은 증명서상에 말소되지 않은 사항을 간략히 요약한 것으로 증명서로서의 기능을 제공하지 않습니다. 실제 권리사항 파악을 위해서는 발급된 증명서를 필히 확인하시기 바랍니다.

고유번호 1841-2020-010198

[집합건물] 부산광역시 부산진구 범천동 864-1 다인로알펠리스 제2층 제214호

1. 소유지분현황 (갑구)

등기명의인	(주민)등록번호	최종지분	주 소	순위번호
코리아신타주식회사 (수탁자)	110111-2937831	단독소유	서울특별시 강남구 테헤란로 508, 10층(대치동, 해성2빌딩)	2

2. 소유지분을 제외한 소유권에 관한 사항 (갑구)

순위번호	등기목적	접수정보	주요등기사항	대상소유자
3	압류	2023년10월25일 제129141호	권리자 부산진구(부산광역시)	코리아신타주식회사

3. (근)저당권 및 전세권 등 (을구)

- 기록사항 없음

[참 고 사 항]

- 가. 등기기록에서 유효한 지분을 가진 소유자 혹은 공유자 현황을 가나다 순으로 표시합니다.
- 나. 최종지분은 등기명의인이 가진 최종지분이며, 2개 이상의 순위번호에 지분을 가진 경우 그 지분을 합산하였습니다.
- 다. 지분이 통분되어 공시된 경우는 전체의 지분을 통분하여 공시한 것입니다.
- 라. 대상소유자가 명확하지 않은 경우 '확인불가'로 표시될 수 있습니다. 정확한 권리사항은 등기사항증명서를 확인하시기 바랍니다.



등기사항전부증명서(말소사항 포함)

- 집합건물 -

고유번호 1841-2020-010199



[집합건물] 부산광역시 부산진구 범천동 864-1 다인로알팰리스 제2층 제215호

【 표 제 부 】 (1동의 건물의 표시)

표시번호	접 수	소재지번, 건물명칭 및 번호	건 물 내 역	등기원인 및 기타사항
1	2020년10월29일	부산광역시 부산진구 범천동 864-1 다인로알팰리스 [도로명주소] 부산광역시 부산진구 신천대로65번길 9	철근콘크리트구조 (철근)콘크리트지붕 20층 업무시설 지6층 2433.62㎡ 지5층 2554.85㎡ 지4층 2456.69㎡ 지3층 2597.01㎡ 지2층 2330.86㎡ 지1층 2389.57㎡ 1층 1642.6㎡ 2층 2276.14㎡ 3층 2136.4㎡ 4층 2136.4㎡ 5층 2136.4㎡ 6층 2136.4㎡ 7층 2136.4㎡ 8층 2136.4㎡ 9층 2136.4㎡ 10층 2136.4㎡ 11층 2136.4㎡ 12층 2136.4㎡ 13층 2136.4㎡ 14층 2136.4㎡ 15층 2136.4㎡ 16층 2136.4㎡ 17층 2136.4㎡ 18층 2136.4㎡ 19층 2136.4㎡ 20층 2238.4㎡	

열람일시

[집합건물] 부산광역시 부산진구 범천동 864-1 다인로얄팰리스 제2층 제215호

(대지권의 목적인 토지의 표시)

표시번호	소재지번	지목	면적	등기원인 및 기타사항
1	1. 부산광역시 부산진구 범천동 864-1	대	3129.9㎡	2020년10월29일 등기

【 표 제 부 】 (전유부분의 건물의 표시)

표시번호	접수	건물번호	건물내역	등기원인 및 기타사항
1	2020년10월29일	제2층 제215호	철근콘크리트구조 37.16㎡	

(대지권의 표시)

표시번호	대지권종류	대지권비율	등기원인 및 기타사항
1	1 소유권대지권	3129.9분의 3.677	2020년10월29일 대지권 2020년10월29일 등기
2			별도등기 있음 1토지(갑구 27번 신탁등기) 2020년10월29일 등기

【 갑 구 】 (소유권에 관한 사항)

순위번호	등기목적	접수	등기원인	권리자 및 기타사항
1	소유권보존	2020년10월29일 제67696호		소유자 다인디벨로퍼주식회사 131411-0349920 경기도 안산시 단원구 광덕대로 138, 6층 604호(고잔동, 골든에이스프라자)
2	소유권이전	2020년10월29일 제67697호	2020년10월29일 신탁	수탁자 코리아신탁주식회사 110111-2937831 서울특별시 강남구 테헤란로 508, 10층(대치동, 해성2빌딩)
	신탁			신탁원부 제2020-7122호
3	압류	2023년10월25일 제129143호	2023년10월25일 압류(세무1과-2)	권리자 부산진구(부산광역시) 2115

[집합건물] 부산광역시 부산진구 범천동 864-1 다인로얄팰리스 제2층 제215호

순위번호	등기목적	접수	등기원인	권리자 및 기타사항
			023023199)	

【 을 구 】 (소유권 이외의 권리에 관한 사항)

기록사항 없음

-- 이 하 여 백 --

관할등기소 부산지방법원 등기국

열 램 용

* 실선으로 그어진 부분은 말소사항을 표시함.

* 기록사항 없는 갑구, 을구는 '기록사항 없음' 으로 표시함.

* 증명서는 컬러 또는 흑백으로 출력 가능함.

* 본 등기사항증명서는 열람용이므로 출력하신 등기사항증명서는 법적인 효력이 없습니다.

열람일시 : 2025년10월21일 17시45분11초

주요 등기사항 요약 (참고용)

[주의 사항]

본 주요 등기사항 요약은 증명서상에 말소되지 않은 사항을 간략히 요약한 것으로 증명서로서의 기능을 제공하지 않습니다. 실제 권리사항 파악을 위해서는 발급된 증명서를 필히 확인하시기 바랍니다.

고유번호 1841-2020-010199

[집합건물] 부산광역시 부산진구 범천동 864-1 다인로알펠리스 제2층 제215호

1. 소유지분현황 (갑구)

등기명의인	(주민)등록번호	최종지분	주 소	순위번호
코리아신타주식회사 (수탁자)	110111-2937831	단독소유	서울특별시 강남구 테헤란로 508, 10층(대치동, 해성2빌딩)	2

2. 소유지분을 제외한 소유권에 관한 사항 (갑구)

순위번호	등기목적	접수정보	주요등기사항	대상소유자
3	압류	2023년10월25일 제129143호	권리자 부산진구(부산광역시)	코리아신타주식회사

3. (근)저당권 및 전세권 등 (을구)

- 기록사항 없음

[참 고 사 항]

- 가. 등기기록에서 유효한 지분을 가진 소유자 혹은 공유자 현황을 가나다 순으로 표시합니다.
- 나. 최종지분은 등기명의인이 가진 최종지분이며, 2개 이상의 순위번호에 지분을 가진 경우 그 지분을 합산하였습니다.
- 다. 지분이 통분되어 공시된 경우는 전체의 지분을 통분하여 공시한 것입니다.
- 라. 대상소유자가 명확하지 않은 경우 '확인불가'로 표시될 수 있습니다. 정확한 권리사항은 등기사항증명서를 확인하시기 바랍니다.



등기사항전부증명서(말소사항 포함) - 집합건물 -

고유번호 1841-2020-010200



[집합건물] 부산광역시 부산진구 범천동 864-1 다인로알팰리스 제2층 제216호

【 표 제 부 】 (1동의 건물의 표시)

표시번호	접 수	소재지번,건물명칭 및 번호	건 물 내 역	등기원인 및 기타사항
1	2020년10월29일	부산광역시 부산진구 범천동 864-1 다인로알팰리스 [도로명주소] 부산광역시 부산진구 신천대로65번길 9	철근콘크리트구조 (철근)콘크리트지붕 20층 업무시설 지6층 2433.62㎡ 지5층 2554.85㎡ 지4층 2456.69㎡ 지3층 2597.01㎡ 지2층 2330.86㎡ 지1층 2389.57㎡ 1층 1642.6㎡ 2층 2276.14㎡ 3층 2136.4㎡ 4층 2136.4㎡ 5층 2136.4㎡ 6층 2136.4㎡ 7층 2136.4㎡ 8층 2136.4㎡ 9층 2136.4㎡ 10층 2136.4㎡ 11층 2136.4㎡ 12층 2136.4㎡ 13층 2136.4㎡ 14층 2136.4㎡ 15층 2136.4㎡ 16층 2136.4㎡ 17층 2136.4㎡ 18층 2136.4㎡ 19층 2136.4㎡ 20층 2238.4㎡	

열람일시

[집합건물] 부산광역시 부산진구 범천동 864-1 다인로얄팰리스 제2층 제216호

(대지권의 목적인 토지의 표시)

표시번호	소재지번	지목	면적	등기원인 및 기타사항
1	1. 부산광역시 부산진구 범천동 864-1	대	3129.9㎡	2020년10월29일 등기

【 표 제 부 】 (전유부분의 건물의 표시)

표시번호	접수	건물번호	건물내역	등기원인 및 기타사항
1	2020년10월29일	제2층 제216호	철근콘크리트구조 36.23㎡	

(대지권의 표시)

표시번호	대지권종류	대지권비율	등기원인 및 기타사항
1	1 소유권대지권	3129.9분의 3.585	2020년10월29일 대지권 2020년10월29일 등기
2			별도등기 있음 1토지(갑구 27번 신탁등기) 2020년10월29일 등기

【 갑 구 】 (소유권에 관한 사항)

순위번호	등기목적	접수	등기원인	권리자 및 기타사항
1	소유권보존	2020년10월29일 제67696호		소유자 다인디벨로퍼주식회사 131411-0349920 경기도 안산시 단원구 광덕대로 138, 6층 604호(고잔동, 골든에이스프라자)
2	소유권이전	2020년10월29일 제67697호	2020년10월29일 신탁	수탁자 코리아신탁주식회사 110111-2937831 서울특별시 강남구 테헤란로 508, 10층(대치동, 해성2빌딩)
	신탁			신탁원부 제2020-7123호
3	압류	2023년10월25일 제129144호	2023년10월25일 압류(세무1과-2)	권리자 부산진구(부산광역시) 2115

[집합건물] 부산광역시 부산진구 범천동 864-1 다인로얄팰리스 제2층 제216호

순위번호	등기목적	접수	등기원인	권리자 및 기타사항
			023023200)	

【 을 구 】 (소유권 이외의 권리에 관한 사항)

기록사항 없음

-- 이 하 여 백 --

관할등기소 부산지방법원 등기국

열 램 용

* 실선으로 그어진 부분은 말소사항을 표시함.

* 기록사항 없는 갑구, 을구는 '기록사항 없음' 으로 표시함.

* 증명서는 컬러 또는 흑백으로 출력 가능함.

* 본 등기사항증명서는 열람용이므로 출력하신 등기사항증명서는 법적인 효력이 없습니다.

열람일시 : 2025년10월21일 17시48분20초

주요 등기사항 요약 (참고용)

[주의 사항]

본 주요 등기사항 요약은 증명서상에 말소되지 않은 사항을 간략히 요약한 것으로 증명서로서의 기능을 제공하지 않습니다. 실제 권리사항 파악을 위해서는 발급된 증명서를 필히 확인하시기 바랍니다.

고유번호 1841-2020-010200

[집합건물] 부산광역시 부산진구 범천동 864-1 다인로알펠리스 제2층 제216호

1. 소유지분현황 (갑구)

등기명의인	(주민)등록번호	최종지분	주 소	순위번호
코리아신타주식회사 (수탁자)	110111-2937831	단독소유	서울특별시 강남구 테헤란로 508, 10층(대치동, 해성2빌딩)	2

2. 소유지분을 제외한 소유권에 관한 사항 (갑구)

순위번호	등기목적	접수정보	주요등기사항	대상소유자
3	압류	2023년10월25일 제129144호	권리자 부산진구(부산광역시)	코리아신타주식회사

3. (근)저당권 및 전세권 등 (을구)

- 기록사항 없음

[참 고 사 항]

- 가. 등기기록에서 유효한 지분을 가진 소유자 혹은 공유자 현황을 가나다 순으로 표시합니다.
- 나. 최종지분은 등기명의인이 가진 최종지분이며, 2개 이상의 순위번호에 지분을 가진 경우 그 지분을 합산하였습니다.
- 다. 지분이 통분되어 공시된 경우는 전체의 지분을 통분하여 공시한 것입니다.
- 라. 대상소유자가 명확하지 않은 경우 '확인불가'로 표시될 수 있습니다. 정확한 권리사항은 등기사항증명서를 확인하시기 바랍니다.



등기사항전부증명서(말소사항 포함)

- 집합건물 -

고유번호 1841-2020-010202



[집합건물] 부산광역시 부산진구 범천동 864-1 다인로알팰리스 제2층 제218호

【 표 제 부 】 (1동의 건물의 표시)

표시번호	접 수	소재지번,건물명칭 및 번호	건 물 내 역	등기원인 및 기타사항
1	2020년10월29일	부산광역시 부산진구 범천동 864-1 다인로알팰리스 [도로명주소] 부산광역시 부산진구 신천대로65번길 9	철근콘크리트구조 (철근)콘크리트지붕 20층 업무시설 지6층 2433.62㎡ 지5층 2554.85㎡ 지4층 2456.69㎡ 지3층 2597.01㎡ 지2층 2330.86㎡ 지1층 2389.57㎡ 1층 1642.6㎡ 2층 2276.14㎡ 3층 2136.4㎡ 4층 2136.4㎡ 5층 2136.4㎡ 6층 2136.4㎡ 7층 2136.4㎡ 8층 2136.4㎡ 9층 2136.4㎡ 10층 2136.4㎡ 11층 2136.4㎡ 12층 2136.4㎡ 13층 2136.4㎡ 14층 2136.4㎡ 15층 2136.4㎡ 16층 2136.4㎡ 17층 2136.4㎡ 18층 2136.4㎡ 19층 2136.4㎡ 20층 2238.4㎡	

열람일시

[집합건물] 부산광역시 부산진구 범천동 864-1 다인로얄팰리스 제2층 제218호

(대지권의 목적인 토지의 표시)

표시번호	소재지번	지목	면적	등기원인 및 기타사항
1	1. 부산광역시 부산진구 범천동 864-1	대	3129.9㎡	2020년10월29일 등기

【 표 제 부 】 (전유부분의 건물의 표시)

표시번호	접수	건물번호	건물내역	등기원인 및 기타사항
1	2020년10월29일	제2층 제218호	철근콘크리트구조 45.04㎡	

(대지권의 표시)

표시번호	대지권종류	대지권비율	등기원인 및 기타사항
1	1 소유권대지권	3129.9분의 4.4567	2020년10월29일 대지권 2020년10월29일 등기
2			별도등기 있음 1토지(갑구 27번 신탁등기) 2020년10월29일 등기

【 갑 구 】 (소유권에 관한 사항)

순위번호	등기목적	접수	등기원인	권리자 및 기타사항
1	소유권보존	2020년10월29일 제67696호		소유자 다인디벨로퍼주식회사 131411-0349920 경기도 안산시 단원구 광덕대로 138, 6층 604호(고잔동, 골든에이스프라자)
2	소유권이전	2020년10월29일 제67697호	2020년10월29일 신탁	수탁자 코리아신탁주식회사 110111-2937831 서울특별시 강남구 테헤란로 508, 10층(대치동, 해성2빌딩)
	신탁			신탁원부 제2020-7125호
3	압류	2023년10월25일 제129146호	2023년10월25일 압류(세무1과-2)	권리자 부산진구(부산광역시) 2115

[집합건물] 부산광역시 부산진구 범천동 864-1 다인로얄팰리스 제2층 제218호

순위번호	등기목적	접수	등기원인	권리자 및 기타사항
			023023202)	

【 을 구 】 (소유권 이외의 권리에 관한 사항)

기록사항 없음

-- 이 하 여 백 --

관할등기소 부산지방법원 등기국

열 램 용

* 실선으로 그어진 부분은 말소사항을 표시함.

* 기록사항 없는 갑구, 을구는 '기록사항 없음' 으로 표시함.

* 증명서는 컬러 또는 흑백으로 출력 가능함.

* 본 등기사항증명서는 열람용이므로 출력하신 등기사항증명서는 법적인 효력이 없습니다.

열람일시 : 2025년10월21일 17시49분19초

주요 등기사항 요약 (참고용)

[주의 사항]

본 주요 등기사항 요약은 증명서상에 말소되지 않은 사항을 간략히 요약한 것으로 증명서로서의 기능을 제공하지 않습니다. 실제 권리사항 파악을 위해서는 발급된 증명서를 필히 확인하시기 바랍니다.

고유번호 1841-2020-010202

[집합건물] 부산광역시 부산진구 범천동 864-1 다인로알펠리스 제2층 제218호

1. 소유지분현황 (갑구)

등기명의인	(주민)등록번호	최종지분	주 소	순위번호
코리아신타주식회사 (수탁자)	110111-2937831	단독소유	서울특별시 강남구 테헤란로 508, 10층(대치동, 해성2빌딩)	2

2. 소유지분을 제외한 소유권에 관한 사항 (갑구)

순위번호	등기목적	접수정보	주요등기사항	대상소유자
3	압류	2023년10월25일 제129146호	권리자 부산진구(부산광역시)	코리아신타주식회사

3. (근)저당권 및 전세권 등 (을구)

- 기록사항 없음

[참 고 사 항]

- 가. 등기기록에서 유효한 지분을 가진 소유자 혹은 공유자 현황을 가나다 순으로 표시합니다.
- 나. 최종지분은 등기명의인이 가진 최종지분이며, 2개 이상의 순위번호에 지분을 가진 경우 그 지분을 합산하였습니다.
- 다. 지분이 통분되어 공시된 경우는 전체의 지분을 통분하여 공시한 것입니다.
- 라. 대상소유자가 명확하지 않은 경우 '확인불가'로 표시될 수 있습니다. 정확한 권리사항은 등기사항증명서를 확인하시기 바랍니다.



등기사항전부증명서(말소사항 포함)

- 집합건물 -

고유번호 1841-2020-010203



[집합건물] 부산광역시 부산진구 범천동 864-1 다인로알팰리스 제2층 제219호

【 표 제 부 】 (1동의 건물의 표시)

표시번호	접 수	소재지번, 건물명칭 및 번호	건 물 내 역	등기원인 및 기타사항
1	2020년10월29일	부산광역시 부산진구 범천동 864-1 다인로알팰리스 [도로명주소] 부산광역시 부산진구 신천대로65번길 9	철근콘크리트구조 (철근)콘크리트지붕 20층 업무시설 지6층 2433.62㎡ 지5층 2554.85㎡ 지4층 2456.69㎡ 지3층 2597.01㎡ 지2층 2330.86㎡ 지1층 2389.57㎡ 1층 1642.6㎡ 2층 2276.14㎡ 3층 2136.4㎡ 4층 2136.4㎡ 5층 2136.4㎡ 6층 2136.4㎡ 7층 2136.4㎡ 8층 2136.4㎡ 9층 2136.4㎡ 10층 2136.4㎡ 11층 2136.4㎡ 12층 2136.4㎡ 13층 2136.4㎡ 14층 2136.4㎡ 15층 2136.4㎡ 16층 2136.4㎡ 17층 2136.4㎡ 18층 2136.4㎡ 19층 2136.4㎡ 20층 2238.4㎡	

열람용

[집합건물] 부산광역시 부산진구 범천동 864-1 다인로얄팰리스 제2층 제219호

(대지권의 목적인 토지의 표시)

표시번호	소재지번	지목	면적	등기원인 및 기타사항
1	1. 부산광역시 부산진구 범천동 864-1	대	3129.9㎡	2020년10월29일 등기

【 표 제 부 】 (전유부분의 건물의 표시)

표시번호	접수	건물번호	건물내역	등기원인 및 기타사항
1	2020년10월29일	제2층 제219호	철근콘크리트구조 48.37㎡	

(대지권의 표시)

표시번호	대지권종류	대지권비율	등기원인 및 기타사항
1	1 소유권대지권	3129.9분의 4.7862	2020년10월29일 대지권 2020년10월29일 등기
2			별도등기 있음 1토지(갑구 27번 신탁등기) 2020년10월29일 등기

【 갑 구 】 (소유권에 관한 사항)

순위번호	등기목적	접수	등기원인	권리자 및 기타사항
1	소유권보존	2020년10월29일 제67696호		소유자 다인디벨로퍼주식회사 131411-0349920 경기도 안산시 단원구 광덕대로 138, 6층 604호(고잔동, 골든에이스프라자)
2	소유권이전	2020년10월29일 제67697호	2020년10월29일 신탁	수탁자 코리아신탁주식회사 110111-2937831 서울특별시 강남구 테헤란로 508, 10층(대치동, 해성2빌딩)
	신탁			신탁원부 제2020-7126호
3	압류	2023년10월25일 제129147호	2023년10월25일 압류(세무1과-2)	권리자 부산진구(부산광역시) 2115

[집합건물] 부산광역시 부산진구 범천동 864-1 다인로얄팰리스 제2층 제219호

순위번호	등기목적	접수	등기원인	권리자 및 기타사항
			023023203)	

【 을 구 】 (소유권 이외의 권리에 관한 사항)

기록사항 없음

-- 이 하 여 백 --

관할등기소 부산지방법원 등기국

열 램 용

* 실선으로 그어진 부분은 말소사항을 표시함.

* 기록사항 없는 갑구, 을구는 '기록사항 없음' 으로 표시함.

* 증명서는 컬러 또는 흑백으로 출력 가능함.

* 본 등기사항증명서는 열람용이므로 출력하신 등기사항증명서는 법적인 효력이 없습니다.

열람일시 : 2025년10월21일 17시53분48초

주요 등기사항 요약 (참고용)

[주의 사항]

본 주요 등기사항 요약은 증명서상에 말소되지 않은 사항을 간략히 요약한 것으로 증명서로서의 기능을 제공하지 않습니다. 실제 권리사항 파악을 위해서는 발급된 증명서를 필히 확인하시기 바랍니다.

고유번호 1841-2020-010203

[집합건물] 부산광역시 부산진구 범천동 864-1 다인로알펠리스 제2층 제219호

1. 소유지분현황 (갑구)

등기명의인	(주민)등록번호	최종지분	주 소	순위번호
코리아신타주식회사 (수탁자)	110111-2937831	단독소유	서울특별시 강남구 테헤란로 508, 10층(대치동, 해성2빌딩)	2

2. 소유지분을 제외한 소유권에 관한 사항 (갑구)

순위번호	등기목적	접수정보	주요등기사항	대상소유자
3	압류	2023년10월25일 제129147호	권리자 부산진구(부산광역시)	코리아신타주식회사

3. (근)저당권 및 전세권 등 (을구)

- 기록사항 없음

[참 고 사 항]

- 가. 등기기록에서 유효한 지분을 가진 소유자 혹은 공유자 현황을 가나다 순으로 표시합니다.
- 나. 최종지분은 등기명의인이 가진 최종지분이며, 2개 이상의 순위번호에 지분을 가진 경우 그 지분을 합산하였습니다.
- 다. 지분이 통분되어 공시된 경우는 전체의 지분을 통분하여 공시한 것입니다.
- 라. 대상소유자가 명확하지 않은 경우 '확인불가'로 표시될 수 있습니다. 정확한 권리사항은 등기사항증명서를 확인하시기 바랍니다.



등기사항전부증명서(말소사항 포함) - 집합건물 -

고유번호 1841-2020-010206



[집합건물] 부산광역시 부산진구 범천동 864-1 다인로알팰리스 제2층 제222호

【 표 제 부 】 (1동의 건물의 표시)

표시번호	접 수	소재지번,건물명칭 및 번호	건 물 내 역	등기원인 및 기타사항
1	2020년10월29일	부산광역시 부산진구 범천동 864-1 다인로알팰리스 [도로명주소] 부산광역시 부산진구 신천대로65번길 9	철근콘크리트구조 (철근)콘크리트지붕 20층 업무시설 지6층 2433.62㎡ 지5층 2554.85㎡ 지4층 2456.69㎡ 지3층 2597.01㎡ 지2층 2330.86㎡ 지1층 2389.57㎡ 1층 1642.6㎡ 2층 2276.14㎡ 3층 2136.4㎡ 4층 2136.4㎡ 5층 2136.4㎡ 6층 2136.4㎡ 7층 2136.4㎡ 8층 2136.4㎡ 9층 2136.4㎡ 10층 2136.4㎡ 11층 2136.4㎡ 12층 2136.4㎡ 13층 2136.4㎡ 14층 2136.4㎡ 15층 2136.4㎡ 16층 2136.4㎡ 17층 2136.4㎡ 18층 2136.4㎡ 19층 2136.4㎡ 20층 2238.4㎡	

열람일시

[집합건물] 부산광역시 부산진구 범천동 864-1 다인로얄팰리스 제2층 제222호

(대지권의 목적인 토지의 표시)

표시번호	소재지번	지목	면적	등기원인 및 기타사항
1	1. 부산광역시 부산진구 범천동 864-1	대	3129.9㎡	2020년10월29일 등기

【 표 제 부 】 (전유부분의 건물의 표시)

표시번호	접수	건물번호	건물내역	등기원인 및 기타사항
1	2020년10월29일	제2층 제222호	철근콘크리트구조 70.42㎡	

(대지권의 표시)

표시번호	대지권종류	대지권비율	등기원인 및 기타사항
1	1 소유권대지권	3129.9분의 6.9681	2020년10월29일 대지권 2020년10월29일 등기
2			별도등기 있음 1토지(갑구 27번 신탁등기) 2020년10월29일 등기

【 갑 구 】 (소유권에 관한 사항)

순위번호	등기목적	접수	등기원인	권리자 및 기타사항
1	소유권보존	2020년10월29일 제67696호		소유자 다인디벨로퍼주식회사 131411-0349920 경기도 안산시 단원구 광덕대로 138, 6층 604호(고잔동, 골든에이스프라자)
2	소유권이전	2020년10월29일 제67697호	2020년10월29일 신탁	수탁자 코리아신탁주식회사 110111-2937831 서울특별시 강남구 테헤란로 508, 10층(대치동, 해성2빌딩)
	신탁			신탁원부 제2020-7129호
3	압류	2023년10월25일 제129148호	2023년10월25일 압류(세무1과-2)	권리자 부산진구(부산광역시) 2115

[집합건물] 부산광역시 부산진구 범천동 864-1 다인로얄팰리스 제2층 제222호

순위번호	등기목적	접수	등기원인	권리자 및 기타사항
			023023204)	

【 을 구 】 (소유권 이외의 권리에 관한 사항)

기록사항 없음

-- 이 하 여 백 --

관할등기소 부산지방법원 등기국

열 램 용

* 실선으로 그어진 부분은 말소사항을 표시함.

* 기록사항 없는 갑구, 을구는 '기록사항 없음' 으로 표시함.

* 증명서는 컬러 또는 흑백으로 출력 가능함.

* 본 등기사항증명서는 열람용이므로 출력하신 등기사항증명서는 법적인 효력이 없습니다.

열람일시 : 2025년10월21일 17시56분55초

주요 등기사항 요약 (참고용)

[주의 사항]

본 주요 등기사항 요약은 증명서상에 말소되지 않은 사항을 간략히 요약한 것으로 증명서로서의 기능을 제공하지 않습니다. 실제 권리사항 파악을 위해서는 발급된 증명서를 필히 확인하시기 바랍니다.

고유번호 1841-2020-010206

[집합건물] 부산광역시 부산진구 범천동 864-1 다인로알펠리스 제2층 제222호

1. 소유지분현황 (갑구)

등기명의인	(주민)등록번호	최종지분	주 소	순위번호
코리아신타주식회사 (수탁자)	110111-2937831	단독소유	서울특별시 강남구 테헤란로 508, 10층(대치동, 해성2빌딩)	2

2. 소유지분을 제외한 소유권에 관한 사항 (갑구)

순위번호	등기목적	접수정보	주요등기사항	대상소유자
3	압류	2023년10월25일 제129148호	권리자 부산진구(부산광역시)	코리아신타주식회사

3. (근)저당권 및 전세권 등 (을구)

- 기록사항 없음

[참 고 사 항]

- 가. 등기기록에서 유효한 지분을 가진 소유자 혹은 공유자 현황을 가나다 순으로 표시합니다.
- 나. 최종지분은 등기명의인이 가진 최종지분이며, 2개 이상의 순위번호에 지분을 가진 경우 그 지분을 합산하였습니다.
- 다. 지분이 통분되어 공시된 경우는 전체의 지분을 통분하여 공시한 것입니다.
- 라. 대상소유자가 명확하지 않은 경우 '확인불가'로 표시될 수 있습니다. 정확한 권리사항은 등기사항증명서를 확인하시기 바랍니다.



등기사항전부증명서(말소사항 포함)

- 집합건물 -

고유번호 1841-2020-010207



[집합건물] 부산광역시 부산진구 범천동 864-1 다인로알팰리스 제2층 제223호

【 표 제 부 】 (1동의 건물의 표시)

표시번호	접 수	소재지번, 건물명칭 및 번호	건 물 내 역	등기원인 및 기타사항
1	2020년10월29일	부산광역시 부산진구 범천동 864-1 다인로알팰리스 [도로명주소] 부산광역시 부산진구 신천대로65번길 9	철근콘크리트구조 (철근)콘크리트지붕 20층 업무시설 지6층 2433.62㎡ 지5층 2554.85㎡ 지4층 2456.69㎡ 지3층 2597.01㎡ 지2층 2330.86㎡ 지1층 2389.57㎡ 1층 1642.6㎡ 2층 2276.14㎡ 3층 2136.4㎡ 4층 2136.4㎡ 5층 2136.4㎡ 6층 2136.4㎡ 7층 2136.4㎡ 8층 2136.4㎡ 9층 2136.4㎡ 10층 2136.4㎡ 11층 2136.4㎡ 12층 2136.4㎡ 13층 2136.4㎡ 14층 2136.4㎡ 15층 2136.4㎡ 16층 2136.4㎡ 17층 2136.4㎡ 18층 2136.4㎡ 19층 2136.4㎡ 20층 2238.4㎡	

열람용

[집합건물] 부산광역시 부산진구 범천동 864-1 다인로얄팰리스 제2층 제223호

(대지권의 목적인 토지의 표시)

표시번호	소재지번	지목	면적	등기원인 및 기타사항
1	1. 부산광역시 부산진구 범천동 864-1	대	3129.9㎡	2020년10월29일 등기

【 표 제 부 】 (전유부분의 건물의 표시)

표시번호	접수	건물번호	건물내역	등기원인 및 기타사항
1	2020년10월29일	제2층 제223호	철근콘크리트구조 29.68㎡	

(대지권의 표시)

표시번호	대지권종류	대지권비율	등기원인 및 기타사항
1	1 소유권대지권	3129.9분의 2.9368	2020년10월29일 대지권 2020년10월29일 등기
2			별도등기 있음 1토지(갑구 27번 신탁등기) 2020년10월29일 등기

【 갑 구 】 (소유권에 관한 사항)

순위번호	등기목적	접수	등기원인	권리자 및 기타사항
1	소유권보존	2020년10월29일 제67696호		소유자 다인디벨로퍼주식회사 131411-0349920 경기도 안산시 단원구 광덕대로 138, 6층 604호(고잔동, 골든에이스프라자)
2	소유권이전	2020년10월29일 제67697호	2020년10월29일 신탁	수탁자 코리아신탁주식회사 110111-2937831 서울특별시 강남구 테헤란로 508, 10층(대치동, 해성2빌딩)
	신탁			신탁원부 제2020-7130호
3	압류	2023년10월25일 제129149호	2023년10월25일 압류(세무1과-2)	권리자 부산진구(부산광역시) 2115

[집합건물] 부산광역시 부산진구 범천동 864-1 다인로얄팰리스 제2층 제223호

순위번호	등기목적	접수	등기원인	권리자 및 기타사항
			023023205)	

【 을 구 】 (소유권 이외의 권리에 관한 사항)

기록사항 없음

-- 이 하 여 백 --

관할등기소 부산지방법원 등기국

열 램 용

* 실선으로 그어진 부분은 말소사항을 표시함.

* 기록사항 없는 갑구, 을구는 '기록사항 없음' 으로 표시함.

* 증명서는 컬러 또는 흑백으로 출력 가능함.

* 본 등기사항증명서는 열람용이므로 출력하신 등기사항증명서는 법적인 효력이 없습니다.

열람일시 : 2025년10월21일 17시57분55초

주요 등기사항 요약 (참고용)

[주의 사항]

본 주요 등기사항 요약은 증명서상에 말소되지 않은 사항을 간략히 요약한 것으로 증명서로서의 기능을 제공하지 않습니다. 실제 권리사항 파악을 위해서는 발급된 증명서를 필히 확인하시기 바랍니다.

고유번호 1841-2020-010207

[집합건물] 부산광역시 부산진구 범천동 864-1 다인로알펠리스 제2층 제223호

1. 소유지분현황 (갑구)

등기명의인	(주민)등록번호	최종지분	주 소	순위번호
코리아신타주식회사 (수탁자)	110111-2937831	단독소유	서울특별시 강남구 테헤란로 508, 10층(대치동, 해성2빌딩)	2

2. 소유지분을 제외한 소유권에 관한 사항 (갑구)

순위번호	등기목적	접수정보	주요등기사항	대상소유자
3	압류	2023년10월25일 제129149호	권리자 부산진구(부산광역시)	코리아신타주식회사

3. (근)저당권 및 전세권 등 (을구)

- 기록사항 없음

[참 고 사 항]

- 등기기록에서 유효한 지분을 가진 소유자 혹은 공유자 현황을 가나다 순으로 표시합니다.
- 최종지분은 등기명의인이 가진 최종지분이며, 2개 이상의 순위번호에 지분을 가진 경우 그 지분을 합산하였습니다.
- 지분이 통분되어 공시된 경우는 전체의 지분을 통분하여 공시한 것입니다.
- 대상소유자가 명확하지 않은 경우 '확인불가'로 표시될 수 있습니다. 정확한 권리사항은 등기사항증명서를 확인하시기 바랍니다.



등기사항전부증명서(말소사항 포함) - 집합건물 -

고유번호 1841-2020-010209



[집합건물] 부산광역시 부산진구 범천동 864-1 다인로알팰리스 제2층 제225호

【 표 제 부 】 (1동의 건물의 표시)

표시번호	접 수	소재지번, 건물명칭 및 번호	건 물 내 역	등기원인 및 기타사항
1	2020년10월29일	부산광역시 부산진구 범천동 864-1 다인로알팰리스 [도로명주소] 부산광역시 부산진구 신천대로65번길 9	철근콘크리트구조 (철근)콘크리트지붕 20층 업무시설 지6층 2433.62㎡ 지5층 2554.85㎡ 지4층 2456.69㎡ 지3층 2597.01㎡ 지2층 2330.86㎡ 지1층 2389.57㎡ 1층 1642.6㎡ 2층 2276.14㎡ 3층 2136.4㎡ 4층 2136.4㎡ 5층 2136.4㎡ 6층 2136.4㎡ 7층 2136.4㎡ 8층 2136.4㎡ 9층 2136.4㎡ 10층 2136.4㎡ 11층 2136.4㎡ 12층 2136.4㎡ 13층 2136.4㎡ 14층 2136.4㎡ 15층 2136.4㎡ 16층 2136.4㎡ 17층 2136.4㎡ 18층 2136.4㎡ 19층 2136.4㎡ 20층 2238.4㎡	

열람일시

[집합건물] 부산광역시 부산진구 범천동 864-1 다인로얄팰리스 제2층 제225호

(대지권의 목적인 토지의 표시)

표시번호	소재지번	지목	면적	등기원인 및 기타사항
1	1. 부산광역시 부산진구 범천동 864-1	대	3129.9㎡	2020년10월29일 등기

【 표 제 부 】 (전유부분의 건물의 표시)

표시번호	접수	건물번호	건물내역	등기원인 및 기타사항
1	2020년10월29일	제2층 제225호	철근콘크리트구조 63.66㎡	

(대지권의 표시)

표시번호	대지권종류	대지권비율	등기원인 및 기타사항
1	1 소유권대지권	3129.9분의 6.2992	2020년10월29일 대지권 2020년10월29일 등기
2			별도등기 있음 1토지(갑구 27번 신탁등기) 2020년10월29일 등기

【 갑 구 】 (소유권에 관한 사항)

순위번호	등기목적	접수	등기원인	권리자 및 기타사항
1	소유권보존	2020년10월29일 제67696호		소유자 다인디벨로퍼주식회사 131411-0349920 경기도 안산시 단원구 광덕대로 138, 6층 604호(고잔동, 골든에이스프라자)
2	소유권이전	2020년10월29일 제67697호	2020년10월29일 신탁	수탁자 코리아신탁주식회사 110111-2937831 서울특별시 강남구 테헤란로 508, 10층(대치동, 해성2빌딩)
	신탁			신탁원부 제2020-7132호
3	압류	2023년10월25일 제129150호	2023년10월25일 압류(세무1과-2)	권리자 부산진구(부산광역시) 2115

[집합건물] 부산광역시 부산진구 범천동 864-1 다인로얄팰리스 제2층 제225호

순위번호	등기목적	접수	등기원인	권리자 및 기타사항
			023023207)	

【 을 구 】 (소유권 이외의 권리에 관한 사항)

기록사항 없음

-- 이 하 여 백 --

관할등기소 부산지방법원 등기국

열 램 용

* 실선으로 그어진 부분은 말소사항을 표시함.

* 기록사항 없는 갑구, 을구는 '기록사항 없음' 으로 표시함.

* 증명서는 컬러 또는 흑백으로 출력 가능함.

* 본 등기사항증명서는 열람용이므로 출력하신 등기사항증명서는 법적인 효력이 없습니다.

열람일시 : 2025년10월21일 18시01분41초

주요 등기사항 요약 (참고용)

[주의 사항]

본 주요 등기사항 요약은 증명서상에 말소되지 않은 사항을 간략히 요약한 것으로 증명서로서의 기능을 제공하지 않습니다. 실제 권리사항 파악을 위해서는 발급된 증명서를 필히 확인하시기 바랍니다.

고유번호 1841-2020-010209

[집합건물] 부산광역시 부산진구 범천동 864-1 다인로알펠리스 제2층 제225호

1. 소유지분현황 (갑구)

등기명의인	(주민)등록번호	최종지분	주 소	순위번호
코리아신타주식회사 (수탁자)	110111-2937831	단독소유	서울특별시 강남구 테헤란로 508, 10층(대치동, 해성2빌딩)	2

2. 소유지분을 제외한 소유권에 관한 사항 (갑구)

순위번호	등기목적	접수정보	주요등기사항	대상소유자
3	압류	2023년10월25일 제129150호	권리자 부산진구(부산광역시)	코리아신타주식회사

3. (근)저당권 및 전세권 등 (을구)

- 기록사항 없음

[참 고 사 항]

- 등기기록에서 유효한 지분을 가진 소유자 혹은 공유자 현황을 가나다 순으로 표시합니다.
- 최종지분은 등기명의인이 가진 최종지분이며, 2개 이상의 순위번호에 지분을 가진 경우 그 지분을 합산하였습니다.
- 지분이 통분되어 공시된 경우는 전체의 지분을 통분하여 공시한 것입니다.
- 대상소유자가 명확하지 않은 경우 '확인불가'로 표시될 수 있습니다. 정확한 권리사항은 등기사항증명서를 확인하시기 바랍니다.



등기사항전부증명서(말소사항 포함) - 집합건물 -

고유번호 1841-2020-010210



[집합건물] 부산광역시 부산진구 범천동 864-1 다인로알팰리스 제2층 제226호

【 표 제 부 】 (1동의 건물의 표시)

표시번호	접 수	소재지번, 건물명칭 및 번호	건 물 내 역	등기원인 및 기타사항
1	2020년10월29일	부산광역시 부산진구 범천동 864-1 다인로알팰리스 [도로명주소] 부산광역시 부산진구 신천대로65번길 9	철근콘크리트구조 (철근)콘크리트지붕 20층 업무시설 지6층 2433.62㎡ 지5층 2554.85㎡ 지4층 2456.69㎡ 지3층 2597.01㎡ 지2층 2330.86㎡ 지1층 2389.57㎡ 1층 1642.6㎡ 2층 2276.14㎡ 3층 2136.4㎡ 4층 2136.4㎡ 5층 2136.4㎡ 6층 2136.4㎡ 7층 2136.4㎡ 8층 2136.4㎡ 9층 2136.4㎡ 10층 2136.4㎡ 11층 2136.4㎡ 12층 2136.4㎡ 13층 2136.4㎡ 14층 2136.4㎡ 15층 2136.4㎡ 16층 2136.4㎡ 17층 2136.4㎡ 18층 2136.4㎡ 19층 2136.4㎡ 20층 2238.4㎡	

열람일시

[집합건물] 부산광역시 부산진구 범천동 864-1 다인로얄팰리스 제2층 제226호

(대지권의 목적인 토지의 표시)

표시번호	소재지번	지목	면적	등기원인 및 기타사항
1	1. 부산광역시 부산진구 범천동 864-1	대	3129.9㎡	2020년10월29일 등기

【 표 제 부 】 (전유부분의 건물의 표시)

표시번호	접수	건물번호	건물내역	등기원인 및 기타사항
1	2020년10월29일	제2층 제226호	철근콘크리트구조 28.5㎡	

(대지권의 표시)

표시번호	대지권종류	대지권비율	등기원인 및 기타사항
1	1 소유권대지권	3129.9분의 2.8482	2020년10월29일 대지권 2020년10월29일 등기
2			별도등기 있음 1토지(갑구 27번 신탁등기) 2020년10월29일 등기

【 갑 구 】 (소유권에 관한 사항)

순위번호	등기목적	접수	등기원인	권리자 및 기타사항
1	소유권보존	2020년10월29일 제67696호		소유자 다인디벨로퍼주식회사 131411-0349920 경기도 안산시 단원구 광덕대로 138, 6층 604호(고잔동, 골든에이스프라자)
2	소유권이전	2020년10월29일 제67697호	2020년10월29일 신탁	수탁자 코리아신탁주식회사 110111-2937831 서울특별시 강남구 테헤란로 508, 10층(대치동, 해성2빌딩)
	신탁			신탁원부 제2020-7133호
3	압류	2023년10월25일 제129290호	2023년10월25일 압류(세무1과-2)	권리자 부산진구(부산광역시) 2115

[집합건물] 부산광역시 부산진구 범천동 864-1 다인로얄팰리스 제2층 제226호

순위번호	등기목적	접수	등기원인	권리자 및 기타사항
			0231025)	

【 을 구 】 (소유권 이외의 권리에 관한 사항)

기록사항 없음

-- 이 하 여 백 --

관할등기소 부산지방법원 등기국

열 램 용

* 실선으로 그어진 부분은 말소사항을 표시함.

* 기록사항 없는 갑구, 을구는 '기록사항 없음' 으로 표시함.

* 증명서는 컬러 또는 흑백으로 출력 가능함.

* 본 등기사항증명서는 열람용이므로 출력하신 등기사항증명서는 법적인 효력이 없습니다.

열람일시 : 2025년10월21일 18시02분41초

주요 등기사항 요약 (참고용)

[주의 사항]

본 주요 등기사항 요약은 증명서상에 말소되지 않은 사항을 간략히 요약한 것으로 증명서로서의 기능을 제공하지 않습니다. 실제 권리사항 파악을 위해서는 발급된 증명서를 필히 확인하시기 바랍니다.

고유번호 1841-2020-010210

[집합건물] 부산광역시 부산진구 범천동 864-1 다인로알펠리스 제2층 제226호

1. 소유지분현황 (갑구)

등기명의인	(주민)등록번호	최종지분	주 소	순위번호
코리아신타주식회사 (수탁자)	110111-2937831	단독소유	서울특별시 강남구 테헤란로 508, 10층(대치동, 해성2빌딩)	2

2. 소유지분을 제외한 소유권에 관한 사항 (갑구)

순위번호	등기목적	접수정보	주요등기사항	대상소유자
3	압류	2023년10월25일 제129290호	권리자 부산진구(부산광역시)	코리아신타주식회사

3. (근)저당권 및 전세권 등 (을구)

- 기록사항 없음

[참 고 사 항]

- 등기기록에서 유효한 지분을 가진 소유자 혹은 공유자 현황을 가나다 순으로 표시합니다.
- 최종지분은 등기명의인이 가진 최종지분이며, 2개 이상의 순위번호에 지분을 가진 경우 그 지분을 합산하였습니다.
- 지분이 통분되어 공시된 경우는 전체의 지분을 통분하여 공시한 것입니다.
- 대상소유자가 명확하지 않은 경우 '확인불가'로 표시될 수 있습니다. 정확한 권리사항은 등기사항증명서를 확인하시기 바랍니다.



등기사항전부증명서(말소사항 포함)

- 집합건물 -

고유번호 1841-2020-010213



[집합건물] 부산광역시 부산진구 범천동 864-1 다인로알팰리스 제2층 제229호

【 표 제 부 】 (1동의 건물의 표시)

표시번호	접 수	소재지번, 건물명칭 및 번호	건 물 내 역	등기원인 및 기타사항
1	2020년10월29일	부산광역시 부산진구 범천동 864-1 다인로알팰리스 [도로명주소] 부산광역시 부산진구 신천대로65번길 9	철근콘크리트구조 (철근)콘크리트지붕 20층 업무시설 지6층 2433.62㎡ 지5층 2554.85㎡ 지4층 2456.69㎡ 지3층 2597.01㎡ 지2층 2330.86㎡ 지1층 2389.57㎡ 1층 1642.6㎡ 2층 2276.14㎡ 3층 2136.4㎡ 4층 2136.4㎡ 5층 2136.4㎡ 6층 2136.4㎡ 7층 2136.4㎡ 8층 2136.4㎡ 9층 2136.4㎡ 10층 2136.4㎡ 11층 2136.4㎡ 12층 2136.4㎡ 13층 2136.4㎡ 14층 2136.4㎡ 15층 2136.4㎡ 16층 2136.4㎡ 17층 2136.4㎡ 18층 2136.4㎡ 19층 2136.4㎡ 20층 2238.4㎡	



[집합건물] 부산광역시 부산진구 범천동 864-1 다인로얄팰리스 제2층 제229호

(대지권의 목적인 토지의 표시)

표시번호	소재지번	지목	면적	등기원인 및 기타사항
1	1. 부산광역시 부산진구 범천동 864-1	대	3129.9㎡	2020년10월29일 등기

【 표 제 부 】 (전유부분의 건물의 표시)

표시번호	접수	건물번호	건물내역	등기원인 및 기타사항
1	2020년10월29일	제2층 제229호	철근콘크리트구조 44.36㎡	

(대지권의 표시)

표시번호	대지권종류	대지권비율	등기원인 및 기타사항
1	1 소유권대지권	3129.9분의 4.3894	2020년10월29일 대지권 2020년10월29일 등기
2			별도등기 있음 1토지(갑구 27번 신탁등기) 2020년10월29일 등기

【 갑 구 】 (소유권에 관한 사항)

순위번호	등기목적	접수	등기원인	권리자 및 기타사항
1	소유권보존	2020년10월29일 제67696호		소유자 다인디벨로퍼주식회사 131411-0349920 경기도 안산시 단원구 광덕대로 138, 6층 604호(고잔동, 골든에이스프라자)
2	소유권이전	2020년10월29일 제67697호	2020년10월29일 신탁	수탁자 코리아신탁주식회사 110111-2937831 서울특별시 강남구 테헤란로 508, 10층(대치동, 해성2빌딩)
	신탁			신탁원부 제2020-7136호
3	압류	2023년10월25일 제129297호	2023년10월25일 압류(세무1과-2)	권리자 부산진구(부산광역시) 2115

[집합건물] 부산광역시 부산진구 범천동 864-1 다인로얄팰리스 제2층 제229호

순위번호	등기목적	접수	등기원인	권리자 및 기타사항
			023023165)	

【 을 구 】 (소유권 이외의 권리에 관한 사항)

기록사항 없음

-- 이 하 여 백 --

관할등기소 부산지방법원 등기국

열 램 용

* 실선으로 그어진 부분은 말소사항을 표시함.

* 기록사항 없는 갑구, 을구는 '기록사항 없음' 으로 표시함.

* 증명서는 컬러 또는 흑백으로 출력 가능함.

* 본 등기사항증명서는 열람용이므로 출력하신 등기사항증명서는 법적인 효력이 없습니다.

열람일시 : 2025년10월21일 18시05분49초

주요 등기사항 요약 (참고용)

[주의 사항]

본 주요 등기사항 요약은 증명서상에 말소되지 않은 사항을 간략히 요약한 것으로 증명서로서의 기능을 제공하지 않습니다. 실제 권리사항 파악을 위해서는 발급된 증명서를 필히 확인하시기 바랍니다.

고유번호 1841-2020-010213

[집합건물] 부산광역시 부산진구 범천동 864-1 다인로알펠리스 제2층 제229호

1. 소유지분현황 (갑구)

등기명의인	(주민)등록번호	최종지분	주 소	순위번호
코리아신타주식회사 (수탁자)	110111-2937831	단독소유	서울특별시 강남구 테헤란로 508, 10층(대치동, 해성2빌딩)	2

2. 소유지분을 제외한 소유권에 관한 사항 (갑구)

순위번호	등기목적	접수정보	주요등기사항	대상소유자
3	압류	2023년10월25일 제129297호	권리자 부산진구(부산광역시)	코리아신타주식회사

3. (근)저당권 및 전세권 등 (을구)

- 기록사항 없음

[참 고 사 항]

- 가. 등기기록에서 유효한 지분을 가진 소유자 혹은 공유자 현황을 가나다 순으로 표시합니다.
나. 최종지분은 등기명의인이 가진 최종지분이며, 2개 이상의 순위번호에 지분을 가진 경우 그 지분을 합산하였습니다.
다. 지분이 통분되어 공시된 경우는 전체의 지분을 통분하여 공시한 것입니다.
라. 대상소유자가 명확하지 않은 경우 '확인불가'로 표시될 수 있습니다. 정확한 권리사항은 등기사항증명서를 확인하시기 바랍니다.



등기사항전부증명서(말소사항 포함) - 집합건물 -

고유번호 1841-2020-010214



[집합건물] 부산광역시 부산진구 범천동 864-1 다인로알팰리스 제2층 제230호

【 표 제 부 】 (1동의 건물의 표시)

표시번호	접 수	소재지번, 건물명칭 및 번호	건 물 내 역	등기원인 및 기타사항
1	2020년10월29일	부산광역시 부산진구 범천동 864-1 다인로알팰리스 [도로명주소] 부산광역시 부산진구 신천대로65번길 9	철근콘크리트구조 (철근)콘크리트지붕 20층 업무시설 지6층 2433.62㎡ 지5층 2554.85㎡ 지4층 2456.69㎡ 지3층 2597.01㎡ 지2층 2330.86㎡ 지1층 2389.57㎡ 1층 1642.6㎡ 2층 2276.14㎡ 3층 2136.4㎡ 4층 2136.4㎡ 5층 2136.4㎡ 6층 2136.4㎡ 7층 2136.4㎡ 8층 2136.4㎡ 9층 2136.4㎡ 10층 2136.4㎡ 11층 2136.4㎡ 12층 2136.4㎡ 13층 2136.4㎡ 14층 2136.4㎡ 15층 2136.4㎡ 16층 2136.4㎡ 17층 2136.4㎡ 18층 2136.4㎡ 19층 2136.4㎡ 20층 2238.4㎡	

열람용

[집합건물] 부산광역시 부산진구 범천동 864-1 다인로얄팰리스 제2층 제230호

(대지권의 목적인 토지의 표시)

표시번호	소재지번	지목	면적	등기원인 및 기타사항
1	1. 부산광역시 부산진구 범천동 864-1	대	3129.9㎡	2020년10월29일 등기

【 표 제 부 】 (전유부분의 건물의 표시)

표시번호	접수	건물번호	건물내역	등기원인 및 기타사항
1	2020년10월29일	제2층 제230호	철근콘크리트구조 44.36㎡	

(대지권의 표시)

표시번호	대지권종류	대지권비율	등기원인 및 기타사항
1	1 소유권대지권	3129.9분의 4.3894	2020년10월29일 대지권 2020년10월29일 등기
2			별도등기 있음 1토지(갑구 27번 신탁등기) 2020년10월29일 등기

【 갑 구 】 (소유권에 관한 사항)

순위번호	등기목적	접수	등기원인	권리자 및 기타사항
1	소유권보존	2020년10월29일 제67696호		소유자 다인디벨로퍼주식회사 131411-0349920 경기도 안산시 단원구 광덕대로 138, 6층 604호(고잔동, 골든에이스프라자)
2	소유권이전	2020년10월29일 제67697호	2020년10월29일 신탁	수탁자 코리아신탁주식회사 110111-2937831 서울특별시 강남구 테헤란로 508, 10층(대치동, 해성2빌딩)
	신탁			신탁원부 제2020-7137호
3	압류	2023년10월25일 제129292호	2023년10월25일 압류(세무1과-2)	권리자 부산진구(부산광역시) 2115

[집합건물] 부산광역시 부산진구 범천동 864-1 다인로얄팰리스 제2층 제230호

순위번호	등기목적	접수	등기원인	권리자 및 기타사항
			023023152)	

【 을 구 】 (소유권 이외의 권리에 관한 사항)

기록사항 없음

-- 이 하 여 백 --

관할등기소 부산지방법원 등기국

열 램 용

* 실선으로 그어진 부분은 말소사항을 표시함.

* 기록사항 없는 갑구, 을구는 '기록사항 없음' 으로 표시함.

* 증명서는 컬러 또는 흑백으로 출력 가능함.

* 본 등기사항증명서는 열람용이므로 출력하신 등기사항증명서는 법적인 효력이 없습니다.

열람일시 : 2025년10월21일 18시06분49초

주요 등기사항 요약 (참고용)

[주의 사항]

본 주요 등기사항 요약은 증명서상에 말소되지 않은 사항을 간략히 요약한 것으로 증명서로서의 기능을 제공하지 않습니다. 실제 권리사항 파악을 위해서는 발급된 증명서를 필히 확인하시기 바랍니다.

고유번호 1841-2020-010214

[집합건물] 부산광역시 부산진구 범천동 864-1 다인로알펠리스 제2층 제230호

1. 소유지분현황 (갑구)

등기명의인	(주민)등록번호	최종지분	주 소	순위번호
코리아신타주식회사 (수탁자)	110111-2937831	단독소유	서울특별시 강남구 테헤란로 508, 10층(대치동, 해성2빌딩)	2

2. 소유지분을 제외한 소유권에 관한 사항 (갑구)

순위번호	등기목적	접수정보	주요등기사항	대상소유자
3	압류	2023년10월25일 제129292호	권리자 부산진구(부산광역시)	코리아신타주식회사

3. (근)저당권 및 전세권 등 (을구)

- 기록사항 없음

[참 고 사 항]

- 등기기록에서 유효한 지분을 가진 소유자 혹은 공유자 현황을 가나다 순으로 표시합니다.
- 최종지분은 등기명의인이 가진 최종지분이며, 2개 이상의 순위번호에 지분을 가진 경우 그 지분을 합산하였습니다.
- 지분이 통분되어 공시된 경우는 전체의 지분을 통분하여 공시한 것입니다.
- 대상소유자가 명확하지 않은 경우 '확인불가'로 표시될 수 있습니다. 정확한 권리사항은 등기사항증명서를 확인하시기 바랍니다.



등기사항전부증명서(말소사항 포함)

- 집합건물 -

고유번호 1841-2020-010215



[집합건물] 부산광역시 부산진구 범천동 864-1 다인로알팰리스 제2층 제231호

【 표 제 부 】 (1동의 건물의 표시)

표시번호	접 수	소재지번,건물명칭 및 번호	건 물 내 역	등기원인 및 기타사항
1	2020년10월29일	부산광역시 부산진구 범천동 864-1 다인로알팰리스 [도로명주소] 부산광역시 부산진구 신천대로65번길 9	철근콘크리트구조 (철근)콘크리트지붕 20층 업무시설 지6층 2433.62㎡ 지5층 2554.85㎡ 지4층 2456.69㎡ 지3층 2597.01㎡ 지2층 2330.86㎡ 지1층 2389.57㎡ 1층 1642.6㎡ 2층 2276.14㎡ 3층 2136.4㎡ 4층 2136.4㎡ 5층 2136.4㎡ 6층 2136.4㎡ 7층 2136.4㎡ 8층 2136.4㎡ 9층 2136.4㎡ 10층 2136.4㎡ 11층 2136.4㎡ 12층 2136.4㎡ 13층 2136.4㎡ 14층 2136.4㎡ 15층 2136.4㎡ 16층 2136.4㎡ 17층 2136.4㎡ 18층 2136.4㎡ 19층 2136.4㎡ 20층 2238.4㎡	

열람일시

[집합건물] 부산광역시 부산진구 범천동 864-1 다인로얄팰리스 제2층 제231호

(대지권의 목적인 토지의 표시)

표시번호	소재지번	지목	면적	등기원인 및 기타사항
1	1. 부산광역시 부산진구 범천동 864-1	대	3129.9㎡	2020년10월29일 등기

【 표 제 부 】 (전유부분의 건물의 표시)

표시번호	접수	건물번호	건물내역	등기원인 및 기타사항
1	2020년10월29일	제2층 제231호	철근콘크리트구조 44.36㎡	

(대지권의 표시)

표시번호	대지권종류	대지권비율	등기원인 및 기타사항
1	1 소유권대지권	3129.9분의 4.3894	2020년10월29일 대지권 2020년10월29일 등기
2			별도등기 있음 1토지(갑구 27번 신탁등기) 2020년10월29일 등기

【 갑 구 】 (소유권에 관한 사항)

순위번호	등기목적	접수	등기원인	권리자 및 기타사항
1	소유권보존	2020년10월29일 제67696호		소유자 다인디벨로퍼주식회사 131411-0349920 경기도 안산시 단원구 광덕대로 138, 6층 604호(고잔동, 골든에이스프라자)
2	소유권이전	2020년10월29일 제67697호	2020년10월29일 신탁	수탁자 코리아신탁주식회사 110111-2937831 서울특별시 강남구 테헤란로 508, 10층(대치동, 해성2빌딩)
	신탁			신탁원부 제2020-7138호
3	압류	2023년10월25일 제129296호	2023년10월25일 압류(세무1과-2)	권리자 부산진구(부산광역시) 2115

[집합건물] 부산광역시 부산진구 범천동 864-1 다인로얄팰리스 제2층 제231호

순위번호	등기목적	접수	등기원인	권리자 및 기타사항
			023023190)	

【 을 구 】 (소유권 이외의 권리에 관한 사항)

기록사항 없음

-- 이 하 여 백 --

관할등기소 부산지방법원 등기국

열 램 용

* 실선으로 그어진 부분은 말소사항을 표시함.

* 기록사항 없는 갑구, 을구는 '기록사항 없음' 으로 표시함.

* 증명서는 컬러 또는 흑백으로 출력 가능함.

* 본 등기사항증명서는 열람용이므로 출력하신 등기사항증명서는 법적인 효력이 없습니다.

열람일시 : 2025년10월21일 18시09분56초

주요 등기사항 요약 (참고용)

[주의 사항]

본 주요 등기사항 요약은 증명서상에 말소되지 않은 사항을 간략히 요약한 것으로 증명서로서의 기능을 제공하지 않습니다. 실제 권리사항 파악을 위해서는 발급된 증명서를 필히 확인하시기 바랍니다.

고유번호 1841-2020-010215

[집합건물] 부산광역시 부산진구 범천동 864-1 다인로알펠리스 제2층 제231호

1. 소유지분현황 (갑구)

등기명의인	(주민)등록번호	최종지분	주 소	순위번호
코리아신타주식회사 (수탁자)	110111-2937831	단독소유	서울특별시 강남구 테헤란로 508, 10층(대치동, 해성2빌딩)	2

2. 소유지분을 제외한 소유권에 관한 사항 (갑구)

순위번호	등기목적	접수정보	주요등기사항	대상소유자
3	압류	2023년10월25일 제129296호	권리자 부산진구(부산광역시)	코리아신타주식회사

3. (근)저당권 및 전세권 등 (을구)

- 기록사항 없음

[참 고 사 항]

- 등기기록에서 유효한 지분을 가진 소유자 혹은 공유자 현황을 가나다 순으로 표시합니다.
- 최종지분은 등기명의인이 가진 최종지분이며, 2개 이상의 순위번호에 지분을 가진 경우 그 지분을 합산하였습니다.
- 지분이 통분되어 공시된 경우는 전체의 지분을 통분하여 공시한 것입니다.
- 대상소유자가 명확하지 않은 경우 '확인불가'로 표시될 수 있습니다. 정확한 권리사항은 등기사항증명서를 확인하시기 바랍니다.



등기사항전부증명서(말소사항 포함)

- 집합건물 -

고유번호 1841-2020-010216



[집합건물] 부산광역시 부산진구 범천동 864-1 다인로알팰리스 제2층 제232호

【 표 제 부 】 (1동의 건물의 표시)

표시번호	접 수	소재지번,건물명칭 및 번호	건 물 내 역	등기원인 및 기타사항
1	2020년10월29일	부산광역시 부산진구 범천동 864-1 다인로알팰리스 [도로명주소] 부산광역시 부산진구 신천대로65번길 9	철근콘크리트구조 (철근)콘크리트지붕 20층 업무시설 지6층 2433.62㎡ 지5층 2554.85㎡ 지4층 2456.69㎡ 지3층 2597.01㎡ 지2층 2330.86㎡ 지1층 2389.57㎡ 1층 1642.6㎡ 2층 2276.14㎡ 3층 2136.4㎡ 4층 2136.4㎡ 5층 2136.4㎡ 6층 2136.4㎡ 7층 2136.4㎡ 8층 2136.4㎡ 9층 2136.4㎡ 10층 2136.4㎡ 11층 2136.4㎡ 12층 2136.4㎡ 13층 2136.4㎡ 14층 2136.4㎡ 15층 2136.4㎡ 16층 2136.4㎡ 17층 2136.4㎡ 18층 2136.4㎡ 19층 2136.4㎡ 20층 2238.4㎡	

열람일시

[집합건물] 부산광역시 부산진구 범천동 864-1 다인로얄팰리스 제2층 제232호

(대지권의 목적인 토지의 표시)

표시번호	소재지번	지목	면적	등기원인 및 기타사항
1	1. 부산광역시 부산진구 범천동 864-1	대	3129.9㎡	2020년10월29일 등기

【 표 제 부 】 (전유부분의 건물의 표시)

표시번호	접수	건물번호	건물내역	등기원인 및 기타사항
1	2020년10월29일	제2층 제232호	철근콘크리트구조 44.36㎡	

(대지권의 표시)

표시번호	대지권종류	대지권비율	등기원인 및 기타사항
1	1 소유권대지권	3129.9분의 4.3894	2020년10월29일 대지권 2020년10월29일 등기
2			별도등기 있음 1토지(갑구 27번 신탁등기) 2020년10월29일 등기

【 갑 구 】 (소유권에 관한 사항)

순위번호	등기목적	접수	등기원인	권리자 및 기타사항
1	소유권보존	2020년10월29일 제67696호		소유자 다인디벨로퍼주식회사 131411-0349920 경기도 안산시 단원구 광덕대로 138, 6층 604호(고잔동, 골든에이스프라자)
2	소유권이전	2020년10월29일 제67697호	2020년10월29일 신탁	수탁자 코리아신탁주식회사 110111-2937831 서울특별시 강남구 테헤란로 508, 10층(대치동, 해성2빌딩)
	신탁			신탁원부 제2020-7139호
3	압류	2023년10월25일 제129298호	2023년10월25일 압류(세무1과-2)	권리자 부산진구(부산광역시) 2115

[집합건물] 부산광역시 부산진구 범천동 864-1 다인로얄팰리스 제2층 제232호

순위번호	등기목적	접수	등기원인	권리자 및 기타사항
			023023172)	

【 을 구 】 (소유권 이외의 권리에 관한 사항)

기록사항 없음

-- 이 하 여 백 --

관할등기소 부산지방법원 등기국

열 램 용

* 실선으로 그어진 부분은 말소사항을 표시함.

* 기록사항 없는 갑구, 을구는 '기록사항 없음' 으로 표시함.

* 증명서는 컬러 또는 흑백으로 출력 가능함.

* 본 등기사항증명서는 열람용이므로 출력하신 등기사항증명서는 법적인 효력이 없습니다.

열람일시 : 2025년10월21일 18시10분55초

주요 등기사항 요약 (참고용)

[주의 사항]

본 주요 등기사항 요약은 증명서상에 말소되지 않은 사항을 간략히 요약한 것으로 증명서로서의 기능을 제공하지 않습니다. 실제 권리사항 파악을 위해서는 발급된 증명서를 필히 확인하시기 바랍니다.

고유번호 1841-2020-010216

[집합건물] 부산광역시 부산진구 범천동 864-1 다인로알펠리스 제2층 제232호

1. 소유지분현황 (갑구)

등기명의인	(주민)등록번호	최종지분	주 소	순위번호
코리아신타주식회사 (수탁자)	110111-2937831	단독소유	서울특별시 강남구 테헤란로 508, 10층(대치동, 해성2빌딩)	2

2. 소유지분을 제외한 소유권에 관한 사항 (갑구)

순위번호	등기목적	접수정보	주요등기사항	대상소유자
3	압류	2023년10월25일 제129298호	권리자 부산진구(부산광역시)	코리아신타주식회사

3. (근)저당권 및 전세권 등 (을구)

- 기록사항 없음

[참 고 사 항]

- 가. 등기기록에서 유효한 지분을 가진 소유자 혹은 공유자 현황을 가나다 순으로 표시합니다.
- 나. 최종지분은 등기명의인이 가진 최종지분이며, 2개 이상의 순위번호에 지분을 가진 경우 그 지분을 합산하였습니다.
- 다. 지분이 통분되어 공시된 경우는 전체의 지분을 통분하여 공시한 것입니다.
- 라. 대상소유자가 명확하지 않은 경우 '확인불가'로 표시될 수 있습니다. 정확한 권리사항은 등기사항증명서를 확인하시기 바랍니다.



등기사항전부증명서(말소사항 포함)

- 집합건물 -

고유번호 1841-2020-010218



[집합건물] 부산광역시 부산진구 범천동 864-1 다인로알팰리스 제2층 제234호

【 표 제 부 】 (1동의 건물의 표시)

표시번호	접 수	소재지번,건물명칭 및 번호	건 물 내 역	등기원인 및 기타사항
1	2020년10월29일	부산광역시 부산진구 범천동 864-1 다인로알팰리스 [도로명주소] 부산광역시 부산진구 신천대로65번길 9	철근콘크리트구조 (철근)콘크리트지붕 20층 업무시설 지6층 2433.62㎡ 지5층 2554.85㎡ 지4층 2456.69㎡ 지3층 2597.01㎡ 지2층 2330.86㎡ 지1층 2389.57㎡ 1층 1642.6㎡ 2층 2276.14㎡ 3층 2136.4㎡ 4층 2136.4㎡ 5층 2136.4㎡ 6층 2136.4㎡ 7층 2136.4㎡ 8층 2136.4㎡ 9층 2136.4㎡ 10층 2136.4㎡ 11층 2136.4㎡ 12층 2136.4㎡ 13층 2136.4㎡ 14층 2136.4㎡ 15층 2136.4㎡ 16층 2136.4㎡ 17층 2136.4㎡ 18층 2136.4㎡ 19층 2136.4㎡ 20층 2238.4㎡	

열람일시

[집합건물] 부산광역시 부산진구 범천동 864-1 다인로얄팰리스 제2층 제234호

(대지권의 목적인 토지의 표시)

표시번호	소재지번	지목	면적	등기원인 및 기타사항
1	1. 부산광역시 부산진구 범천동 864-1	대	3129.9㎡	2020년10월29일 등기

【 표 제 부 】 (전유부분의 건물의 표시)

표시번호	접수	건물번호	건물내역	등기원인 및 기타사항
1	2020년10월29일	제2층 제234호	철근콘크리트구조 44.36㎡	

(대지권의 표시)

표시번호	대지권종류	대지권비율	등기원인 및 기타사항
1	1 소유권대지권	3129.9분의 4.3894	2020년10월29일 대지권 2020년10월29일 등기
2			별도등기 있음 1토지(갑구 27번 신탁등기) 2020년10월29일 등기

【 갑 구 】 (소유권에 관한 사항)

순위번호	등기목적	접수	등기원인	권리자 및 기타사항
1	소유권보존	2020년10월29일 제67696호		소유자 다인디벨로퍼주식회사 131411-0349920 경기도 안산시 단원구 광덕대로 138, 6층 604호(고잔동, 골든에이스프라자)
2	소유권이전	2020년10월29일 제67697호	2020년10월29일 신탁	수탁자 코리아신탁주식회사 110111-2937831 서울특별시 강남구 테헤란로 508, 10층(대치동, 해성2빌딩)
	신탁			신탁원부 제2020-7141호
3	압류	2023년10월25일 제129294호	2023년10월25일 압류(세무1과-2)	권리자 부산진구(부산광역시) 2115

[집합건물] 부산광역시 부산진구 범천동 864-1 다인로얄팰리스 제2층 제234호

순위번호	등기목적	접수	등기원인	권리자 및 기타사항
			023023160)	

【 을 구 】 (소유권 이외의 권리에 관한 사항)

기록사항 없음

-- 이 하 여 백 --

관할등기소 부산지방법원 등기국

열 램 용

* 실선으로 그어진 부분은 말소사항을 표시함.

* 기록사항 없는 갑구, 을구는 '기록사항 없음' 으로 표시함.

* 증명서는 컬러 또는 흑백으로 출력 가능함.

* 본 등기사항증명서는 열람용이므로 출력하신 등기사항증명서는 법적인 효력이 없습니다.

열람일시 : 2025년10월21일 18시14분05초

주요 등기사항 요약 (참고용)

[주의 사항]

본 주요 등기사항 요약은 증명서상에 말소되지 않은 사항을 간략히 요약한 것으로 증명서로서의 기능을 제공하지 않습니다. 실제 권리사항 파악을 위해서는 발급된 증명서를 필히 확인하시기 바랍니다.

고유번호 1841-2020-010218

[집합건물] 부산광역시 부산진구 범천동 864-1 다인로알펠리스 제2층 제234호

1. 소유지분현황 (갑구)

등기명의인	(주민)등록번호	최종지분	주 소	순위번호
코리아신타주식회사 (수탁자)	110111-2937831	단독소유	서울특별시 강남구 테헤란로 508, 10층(대치동, 해성2빌딩)	2

2. 소유지분을 제외한 소유권에 관한 사항 (갑구)

순위번호	등기목적	접수정보	주요등기사항	대상소유자
3	압류	2023년10월25일 제129294호	권리자 부산진구(부산광역시)	코리아신타주식회사

3. (근)저당권 및 전세권 등 (을구)

- 기록사항 없음

[참 고 사 항]

- 등기기록에서 유효한 지분을 가진 소유자 혹은 공유자 현황을 가나다 순으로 표시합니다.
- 최종지분은 등기명의인이 가진 최종지분이며, 2개 이상의 순위번호에 지분을 가진 경우 그 지분을 합산하였습니다.
- 지분이 통분되어 공시된 경우는 전체의 지분을 통분하여 공시한 것입니다.
- 대상소유자가 명확하지 않은 경우 '확인불가'로 표시될 수 있습니다. 정확한 권리사항은 등기사항증명서를 확인하시기 바랍니다.



등기사항전부증명서(말소사항 포함)

- 집합건물 -

고유번호 1841-2020-010219



[집합건물] 부산광역시 부산진구 범천동 864-1 다인로알팰리스 제2층 제235호

【 표 제 부 】 (1동의 건물의 표시)

표시번호	접 수	소재지번,건물명칭 및 번호	건 물 내 역	등기원인 및 기타사항
1	2020년10월29일	부산광역시 부산진구 범천동 864-1 다인로알팰리스 [도로명주소] 부산광역시 부산진구 신천대로65번길 9	철근콘크리트구조 (철근)콘크리트지붕 20층 업무시설 지6층 2433.62㎡ 지5층 2554.85㎡ 지4층 2456.69㎡ 지3층 2597.01㎡ 지2층 2330.86㎡ 지1층 2389.57㎡ 1층 1642.6㎡ 2층 2276.14㎡ 3층 2136.4㎡ 4층 2136.4㎡ 5층 2136.4㎡ 6층 2136.4㎡ 7층 2136.4㎡ 8층 2136.4㎡ 9층 2136.4㎡ 10층 2136.4㎡ 11층 2136.4㎡ 12층 2136.4㎡ 13층 2136.4㎡ 14층 2136.4㎡ 15층 2136.4㎡ 16층 2136.4㎡ 17층 2136.4㎡ 18층 2136.4㎡ 19층 2136.4㎡ 20층 2238.4㎡	

열람일시

[집합건물] 부산광역시 부산진구 범천동 864-1 다인로얄팰리스 제2층 제235호

(대지권의 목적인 토지의 표시)

표시번호	소재지번	지목	면적	등기원인 및 기타사항
1	1. 부산광역시 부산진구 범천동 864-1	대	3129.9㎡	2020년10월29일 등기

【 표 제 부 】 (전유부분의 건물의 표시)

표시번호	접수	건물번호	건물내역	등기원인 및 기타사항
1	2020년10월29일	제2층 제235호	철근콘크리트구조 90.385㎡	

(대지권의 표시)

표시번호	대지권종류	대지권비율	등기원인 및 기타사항
1	1 소유권대지권	3129.9분의 8.9437	2020년10월29일 대지권 2020년10월29일 등기
2			별도등기 있음 1토지(갑구 27번 신탁등기) 2020년10월29일 등기

【 갑 구 】 (소유권에 관한 사항)

순위번호	등기목적	접수	등기원인	권리자 및 기타사항
1	소유권보존	2020년10월29일 제67696호		소유자 다인디벨로퍼주식회사 131411-0349920 경기도 안산시 단원구 광덕대로 138, 6층 604호(고잔동, 골든에이스프라자)
2	소유권이전	2020년10월29일 제67697호	2020년10월29일 신탁	수탁자 코리아신탁주식회사 110111-2937831 서울특별시 강남구 테헤란로 508, 10층(대치동, 해성2빌딩)
	신탁			신탁원부 제2020-7142호
3	압류	2023년1월3일 제462호	2022년12월22일 압류(세무1과-2)	권리자 부산진구(부산광역시) 2115

[집합건물] 부산광역시 부산진구 범천동 864-1 다인로얄팰리스 제2층 제235호

순위번호	등기목적	접수	등기원인	권리자 및 기타사항
			022029898)	

【 을 구 】 (소유권 이외의 권리에 관한 사항)

기록사항 없음

-- 이 하 여 백 --

관할등기소 부산지방법원 등기국

열 램 용

* 실선으로 그어진 부분은 말소사항을 표시함.

* 기록사항 없는 갑구, 을구는 '기록사항 없음' 으로 표시함.

* 증명서는 컬러 또는 흑백으로 출력 가능함.

* 본 등기사항증명서는 열람용이므로 출력하신 등기사항증명서는 법적인 효력이 없습니다.

열람일시 : 2025년10월21일 18시15분05초

주요 등기사항 요약 (참고용)

[주의 사항]

본 주요 등기사항 요약은 증명서상에 말소되지 않은 사항을 간략히 요약한 것으로 증명서로서의 기능을 제공하지 않습니다. 실제 권리사항 파악을 위해서는 발급된 증명서를 필히 확인하시기 바랍니다.

고유번호 1841-2020-010219

[집합건물] 부산광역시 부산진구 범천동 864-1 다인로알펠리스 제2층 제235호

1. 소유지분현황 (갑구)

등기명의인	(주민)등록번호	최종지분	주 소	순위번호
코리아신타주식회사 (수탁자)	110111-2937831	단독소유	서울특별시 강남구 테헤란로 508, 10층(대치동, 해성2빌딩)	2

2. 소유지분을 제외한 소유권에 관한 사항 (갑구)

순위번호	등기목적	접수정보	주요등기사항	대상소유자
3	압류	2023년1월3일 제462호	권리자 부산진구(부산광역시)	코리아신타주식회사

3. (근)저당권 및 전세권 등 (을구)

- 기록사항 없음

[참 고 사 항]

- 등기기록에서 유효한 지분을 가진 소유자 혹은 공유자 현황을 가나다 순으로 표시합니다.
- 최종지분은 등기명의인이 가진 최종지분이며, 2개 이상의 순위번호에 지분을 가진 경우 그 지분을 합산하였습니다.
- 지분이 통분되어 공시된 경우는 전체의 지분을 통분하여 공시한 것입니다.
- 대상소유자가 명확하지 않은 경우 '확인불가'로 표시될 수 있습니다. 정확한 권리사항은 등기사항증명서를 확인하시기 바랍니다.



등기사항전부증명서(말소사항 포함)

- 집합건물 -

고유번호 1841-2020-010220



[집합건물] 부산광역시 부산진구 범천동 864-1 다인로알팰리스 제2층 제236호

【 표 제 부 】 (1동의 건물의 표시)

표시번호	접 수	소재지번, 건물명칭 및 번호	건 물 내 역	등기원인 및 기타사항
1	2020년10월29일	부산광역시 부산진구 범천동 864-1 다인로알팰리스 [도로명주소] 부산광역시 부산진구 신천대로65번길 9	철근콘크리트구조 (철근)콘크리트지붕 20층 업무시설 지6층 2433.62㎡ 지5층 2554.85㎡ 지4층 2456.69㎡ 지3층 2597.01㎡ 지2층 2330.86㎡ 지1층 2389.57㎡ 1층 1642.6㎡ 2층 2276.14㎡ 3층 2136.4㎡ 4층 2136.4㎡ 5층 2136.4㎡ 6층 2136.4㎡ 7층 2136.4㎡ 8층 2136.4㎡ 9층 2136.4㎡ 10층 2136.4㎡ 11층 2136.4㎡ 12층 2136.4㎡ 13층 2136.4㎡ 14층 2136.4㎡ 15층 2136.4㎡ 16층 2136.4㎡ 17층 2136.4㎡ 18층 2136.4㎡ 19층 2136.4㎡ 20층 2238.4㎡	

열람일시

[집합건물] 부산광역시 부산진구 범천동 864-1 다인로얄팰리스 제2층 제236호

(대지권의 목적인 토지의 표시)

표시번호	소재지번	지목	면적	등기원인 및 기타사항
1	1. 부산광역시 부산진구 범천동 864-1	대	3129.9㎡	2020년10월29일 등기

【 표 제 부 】 (전유부분의 건물의 표시)

표시번호	접수	건물번호	건물내역	등기원인 및 기타사항
1	2020년10월29일	제2층 제236호	철근콘크리트구조 90.385㎡	

(대지권의 표시)

표시번호	대지권종류	대지권비율	등기원인 및 기타사항
1	1 소유권대지권	3129.9분의 8.9437	2020년10월29일 대지권 2020년10월29일 등기
2			별도등기 있음 1토지(갑구 27번 신탁등기) 2020년10월29일 등기

【 갑 구 】 (소유권에 관한 사항)

순위번호	등기목적	접수	등기원인	권리자 및 기타사항
1	소유권보존	2020년10월29일 제67696호		소유자 다인디벨로퍼주식회사 131411-0349920 경기도 안산시 단원구 광덕대로 138, 6층 604호(고잔동, 골든에이스프라자)
2	소유권이전	2020년10월29일 제67697호	2020년10월29일 신탁	수탁자 코리아신탁주식회사 110111-2937831 서울특별시 강남구 테헤란로 508, 10층(대치동, 해성2빌딩)
	신탁			신탁원부 제2020-7143호
3	압류	2023년1월3일 제461호	2022년12월22일 압류(세무1과-2)	권리자 부산진구(부산광역시) 2115

[집합건물] 부산광역시 부산진구 범천동 864-1 다인로얄팰리스 제2층 제236호

순위번호	등기목적	접수	등기원인	권리자 및 기타사항
			022029897)	

【 을 구 】 (소유권 이외의 권리에 관한 사항)

기록사항 없음

-- 이 하 여 백 --

관할등기소 부산지방법원 등기국

열 램 용

* 실선으로 그어진 부분은 말소사항을 표시함.

* 기록사항 없는 갑구, 을구는 '기록사항 없음' 으로 표시함.

* 증명서는 컬러 또는 흑백으로 출력 가능함.

* 본 등기사항증명서는 열람용이므로 출력하신 등기사항증명서는 법적인 효력이 없습니다.

열람일시 : 2025년10월21일 18시18분14초

주요 등기사항 요약 (참고용)

[주의 사항]

본 주요 등기사항 요약은 증명서상에 말소되지 않은 사항을 간략히 요약한 것으로 증명서로서의 기능을 제공하지 않습니다. 실제 권리사항 파악을 위해서는 발급된 증명서를 필히 확인하시기 바랍니다.

고유번호 1841-2020-010220

[집합건물] 부산광역시 부산진구 범천동 864-1 다인로알펠리스 제2층 제236호

1. 소유지분현황 (갑구)

등기명의인	(주민)등록번호	최종지분	주 소	순위번호
코리아신타주식회사 (수탁자)	110111-2937831	단독소유	서울특별시 강남구 테헤란로 508, 10층(대치동, 해성2빌딩)	2

2. 소유지분을 제외한 소유권에 관한 사항 (갑구)

순위번호	등기목적	접수정보	주요등기사항	대상소유자
3	압류	2023년1월3일 제461호	권리자 부산진구(부산광역시)	코리아신타주식회사

3. (근)저당권 및 전세권 등 (을구)

- 기록사항 없음

[참 고 사 항]

- 가. 등기기록에서 유효한 지분을 가진 소유자 혹은 공유자 현황을 가나다 순으로 표시합니다.
- 나. 최종지분은 등기명의인이 가진 최종지분이며, 2개 이상의 순위번호에 지분을 가진 경우 그 지분을 합산하였습니다.
- 다. 지분이 통분되어 공시된 경우는 전체의 지분을 통분하여 공시한 것입니다.
- 라. 대상소유자가 명확하지 않은 경우 '확인불가'로 표시될 수 있습니다. 정확한 권리사항은 등기사항증명서를 확인하시기 바랍니다.



등기사항전부증명서(말소사항 포함) - 집합건물 -

고유번호 1841-2020-010221



[집합건물] 부산광역시 부산진구 범천동 864-1 다인로알팰리스 제2층 제237호

【 표 제 부 】 (1동의 건물의 표시)

표시번호	접 수	소재지번,건물명칭 및 번호	건 물 내 역	등기원인 및 기타사항
1	2020년10월29일	부산광역시 부산진구 범천동 864-1 다인로알팰리스 [도로명주소] 부산광역시 부산진구 신천대로65번길 9	철근콘크리트구조 (철근)콘크리트지붕 20층 업무시설 지6층 2433.62㎡ 지5층 2554.85㎡ 지4층 2456.69㎡ 지3층 2597.01㎡ 지2층 2330.86㎡ 지1층 2389.57㎡ 1층 1642.6㎡ 2층 2276.14㎡ 3층 2136.4㎡ 4층 2136.4㎡ 5층 2136.4㎡ 6층 2136.4㎡ 7층 2136.4㎡ 8층 2136.4㎡ 9층 2136.4㎡ 10층 2136.4㎡ 11층 2136.4㎡ 12층 2136.4㎡ 13층 2136.4㎡ 14층 2136.4㎡ 15층 2136.4㎡ 16층 2136.4㎡ 17층 2136.4㎡ 18층 2136.4㎡ 19층 2136.4㎡ 20층 2238.4㎡	

열람일시

[집합건물] 부산광역시 부산진구 범천동 864-1 다인로얄팰리스 제2층 제237호

(대지권의 목적인 토지의 표시)

표시번호	소재지번	지목	면적	등기원인 및 기타사항
1	1. 부산광역시 부산진구 범천동 864-1	대	3129.9㎡	2020년10월29일 등기

【 표 제 부 】 (전유부분의 건물의 표시)

표시번호	접수	건물번호	건물내역	등기원인 및 기타사항
1	2020년10월29일	제2층 제237호	철근콘크리트구조 57.65㎡	

(대지권의 표시)

표시번호	대지권종류	대지권비율	등기원인 및 기타사항
1	1 소유권대지권	3129.9분의 5.7045	2020년10월29일 대지권 2020년10월29일 등기
2			별도등기 있음 1토지(갑구 27번 신탁등기) 2020년10월29일 등기

【 갑 구 】 (소유권에 관한 사항)

순위번호	등기목적	접수	등기원인	권리자 및 기타사항
1	소유권보존	2020년10월29일 제67696호		소유자 다인디벨로퍼주식회사 131411-0349920 경기도 안산시 단원구 광덕대로 138, 6층 604호(고잔동, 골든에이스프라자)
2	소유권이전	2020년10월29일 제67697호	2020년10월29일 신탁	수탁자 코리아신탁주식회사 110111-2937831 서울특별시 강남구 테헤란로 508, 10층(대치동, 해성2빌딩)
	신탁			신탁원부 제2020-7144호
3	압류	2023년10월25일 제129295호	2023년10월25일 압류(세무1과-2)	권리자 부산진구(부산광역시) 2115

[집합건물] 부산광역시 부산진구 범천동 864-1 다인로얄팰리스 제2층 제237호

순위번호	등기목적	접수	등기원인	권리자 및 기타사항
			023023161)	

【 을 구 】 (소유권 이외의 권리에 관한 사항)

기록사항 없음

-- 이 하 여 백 --

관할등기소 부산지방법원 등기국

열 램 용

* 실선으로 그어진 부분은 말소사항을 표시함.

* 기록사항 없는 갑구, 을구는 '기록사항 없음' 으로 표시함.

* 증명서는 컬러 또는 흑백으로 출력 가능함.

* 본 등기사항증명서는 열람용이므로 출력하신 등기사항증명서는 법적인 효력이 없습니다.

열람일시 : 2025년10월21일 18시19분13초

주요 등기사항 요약 (참고용)

[주의 사항]

본 주요 등기사항 요약은 증명서상에 말소되지 않은 사항을 간략히 요약한 것으로 증명서로서의 기능을 제공하지 않습니다. 실제 권리사항 파악을 위해서는 발급된 증명서를 필히 확인하시기 바랍니다.

고유번호 1841-2020-010221

[집합건물] 부산광역시 부산진구 범천동 864-1 다인로알펠리스 제2층 제237호

1. 소유지분현황 (갑구)

등기명의인	(주민)등록번호	최종지분	주 소	순위번호
코리아신타주식회사 (수탁자)	110111-2937831	단독소유	서울특별시 강남구 테헤란로 508, 10층(대치동, 해성2빌딩)	2

2. 소유지분을 제외한 소유권에 관한 사항 (갑구)

순위번호	등기목적	접수정보	주요등기사항	대상소유자
3	압류	2023년10월25일 제129295호	권리자 부산진구(부산광역시)	코리아신타주식회사

3. (근)저당권 및 전세권 등 (을구)

- 기록사항 없음

[참 고 사 항]

- 가. 등기기록에서 유효한 지분을 가진 소유자 혹은 공유자 현황을 가나다 순으로 표시합니다.
- 나. 최종지분은 등기명의인이 가진 최종지분이며, 2개 이상의 순위번호에 지분을 가진 경우 그 지분을 합산하였습니다.
- 다. 지분이 통분되어 공시된 경우는 전체의 지분을 통분하여 공시한 것입니다.
- 라. 대상소유자가 명확하지 않은 경우 '확인불가'로 표시될 수 있습니다. 정확한 권리사항은 등기사항증명서를 확인하시기 바랍니다.



등기사항전부증명서(말소사항 포함)

- 집합건물 -

고유번호 1841-2020-010222



[집합건물] 부산광역시 부산진구 범천동 864-1 다인로알팰리스 제2층 제238호

【 표 제 부 】 (1동의 건물의 표시)

표시번호	접 수	소재지번, 건물명칭 및 번호	건 물 내 역	등기원인 및 기타사항
1	2020년10월29일	부산광역시 부산진구 범천동 864-1 다인로알팰리스 [도로명주소] 부산광역시 부산진구 신천대로65번길 9	철근콘크리트구조 (철근)콘크리트지붕 20층 업무시설 지6층 2433.62㎡ 지5층 2554.85㎡ 지4층 2456.69㎡ 지3층 2597.01㎡ 지2층 2330.86㎡ 지1층 2389.57㎡ 1층 1642.6㎡ 2층 2276.14㎡ 3층 2136.4㎡ 4층 2136.4㎡ 5층 2136.4㎡ 6층 2136.4㎡ 7층 2136.4㎡ 8층 2136.4㎡ 9층 2136.4㎡ 10층 2136.4㎡ 11층 2136.4㎡ 12층 2136.4㎡ 13층 2136.4㎡ 14층 2136.4㎡ 15층 2136.4㎡ 16층 2136.4㎡ 17층 2136.4㎡ 18층 2136.4㎡ 19층 2136.4㎡ 20층 2238.4㎡	

열람용

[집합건물] 부산광역시 부산진구 범천동 864-1 다인로얄팰리스 제2층 제238호

(대지권의 목적인 토지의 표시)

표시번호	소재지번	지목	면적	등기원인 및 기타사항
1	1. 부산광역시 부산진구 범천동 864-1	대	3129.9㎡	2020년10월29일 등기

【 표 제 부 】 (전유부분의 건물의 표시)

표시번호	접수	건물번호	건물내역	등기원인 및 기타사항
1	2020년10월29일	제2층 제238호	철근콘크리트구조 32.55㎡	

(대지권의 표시)

표시번호	대지권종류	대지권비율	등기원인 및 기타사항
1	1 소유권대지권	3129.9분의 3.2208	2020년10월29일 대지권 2020년10월29일 등기
2			별도등기 있음 1토지(갑구 27번 신탁등기) 2020년10월29일 등기

【 갑 구 】 (소유권에 관한 사항)

순위번호	등기목적	접수	등기원인	권리자 및 기타사항
1	소유권보존	2020년10월29일 제67696호		소유자 다인디벨로퍼주식회사 131411-0349920 경기도 안산시 단원구 광덕대로 138, 6층 604호(고잔동, 골든에이스프라자)
2	소유권이전	2020년10월29일 제67697호	2020년10월29일 신탁	수탁자 코리아신탁주식회사 110111-2937831 서울특별시 강남구 테헤란로 508, 10층(대치동, 해성2빌딩)
	신탁			신탁원부 제2020-7145호
3	압류	2023년10월25일 제129299호	2023년10월25일 압류(세무1과-2)	권리자 부산진구(부산광역시) 2115

[집합건물] 부산광역시 부산진구 범천동 864-1 다인로얄팰리스 제2층 제238호

순위번호	등기목적	접수	등기원인	권리자 및 기타사항
			023023206)	

【 을 구 】 (소유권 이외의 권리에 관한 사항)

기록사항 없음

-- 이 하 여 백 --

관할등기소 부산지방법원 등기국

열 램 용

* 실선으로 그어진 부분은 말소사항을 표시함.

* 기록사항 없는 갑구, 을구는 '기록사항 없음' 으로 표시함.

* 증명서는 컬러 또는 흑백으로 출력 가능함.

* 본 등기사항증명서는 열람용이므로 출력하신 등기사항증명서는 법적인 효력이 없습니다.

열람일시 : 2025년10월21일 18시22분25초

주요 등기사항 요약 (참고용)

[주의 사항]

본 주요 등기사항 요약은 증명서상에 말소되지 않은 사항을 간략히 요약한 것으로 증명서로서의 기능을 제공하지 않습니다. 실제 권리사항 파악을 위해서는 발급된 증명서를 필히 확인하시기 바랍니다.

고유번호 1841-2020-010222

[집합건물] 부산광역시 부산진구 범천동 864-1 다인로알펠리스 제2층 제238호

1. 소유지분현황 (갑구)

등기명의인	(주민)등록번호	최종지분	주 소	순위번호
코리아신타주식회사 (수탁자)	110111-2937831	단독소유	서울특별시 강남구 테헤란로 508, 10층(대치동, 해성2빌딩)	2

2. 소유지분을 제외한 소유권에 관한 사항 (갑구)

순위번호	등기목적	접수정보	주요등기사항	대상소유자
3	압류	2023년10월25일 제129299호	권리자 부산진구(부산광역시)	코리아신타주식회사

3. (근)저당권 및 전세권 등 (을구)

- 기록사항 없음

[참 고 사 항]

- 가. 등기기록에서 유효한 지분을 가진 소유자 혹은 공유자 현황을 가나다 순으로 표시합니다.
- 나. 최종지분은 등기명의인이 가진 최종지분이며, 2개 이상의 순위번호에 지분을 가진 경우 그 지분을 합산하였습니다.
- 다. 지분이 통분되어 공시된 경우는 전체의 지분을 통분하여 공시한 것입니다.
- 라. 대상소유자가 명확하지 않은 경우 '확인불가'로 표시될 수 있습니다. 정확한 권리사항은 등기사항증명서를 확인하시기 바랍니다.



등기사항전부증명서(말소사항 포함) - 집합건물 -

고유번호 1841-2020-010223



[집합건물] 부산광역시 부산진구 범천동 864-1 다인로알팰리스 제2층 제239호

【 표 제 부 】 (1동의 건물의 표시)

표시번호	접 수	소재지번,건물명칭 및 번호	건 물 내 역	등기원인 및 기타사항
1	2020년10월29일	부산광역시 부산진구 범천동 864-1 다인로알팰리스 [도로명주소] 부산광역시 부산진구 신천대로65번길 9	철근콘크리트구조 (철근)콘크리트지붕 20층 업무시설 지6층 2433.62㎡ 지5층 2554.85㎡ 지4층 2456.69㎡ 지3층 2597.01㎡ 지2층 2330.86㎡ 지1층 2389.57㎡ 1층 1642.6㎡ 2층 2276.14㎡ 3층 2136.4㎡ 4층 2136.4㎡ 5층 2136.4㎡ 6층 2136.4㎡ 7층 2136.4㎡ 8층 2136.4㎡ 9층 2136.4㎡ 10층 2136.4㎡ 11층 2136.4㎡ 12층 2136.4㎡ 13층 2136.4㎡ 14층 2136.4㎡ 15층 2136.4㎡ 16층 2136.4㎡ 17층 2136.4㎡ 18층 2136.4㎡ 19층 2136.4㎡ 20층 2238.4㎡	

열람일시

[집합건물] 부산광역시 부산진구 범천동 864-1 다인로얄팰리스 제2층 제239호

(대지권의 목적인 토지의 표시)

표시번호	소재지번	지목	면적	등기원인 및 기타사항
1	1. 부산광역시 부산진구 범천동 864-1	대	3129.9㎡	2020년10월29일 등기

【 표 제 부 】 (전유부분의 건물의 표시)

표시번호	접수	건물번호	건물내역	등기원인 및 기타사항
1	2020년10월29일	제2층 제239호	철근콘크리트구조 37.94㎡	

(대지권의 표시)

표시번호	대지권종류	대지권비율	등기원인 및 기타사항
1	1 소유권대지권	3129.9분의 3.7542	2020년10월29일 대지권 2020년10월29일 등기
2			별도등기 있음 1토지(갑구 27번 신탁등기) 2020년10월29일 등기

【 갑 구 】 (소유권에 관한 사항)

순위번호	등기목적	접수	등기원인	권리자 및 기타사항
1	소유권보존	2020년10월29일 제67696호		소유자 다인디벨로퍼주식회사 131411-0349920 경기도 안산시 단원구 광덕대로 138, 6층 604호(고잔동, 골든에이스프라자)
2	소유권이전	2020년10월29일 제67697호	2020년10월29일 신탁	수탁자 코리아신탁주식회사 110111-2937831 서울특별시 강남구 테헤란로 508, 10층(대치동, 해성2빌딩)
	신탁			신탁원부 제2020-7146호
3	압류	2023년10월25일 제129280호	2023년10월25일 압류(세무1과-2)	권리자 부산진구(부산광역시) 2115

[집합건물] 부산광역시 부산진구 범천동 864-1 다인로얄팰리스 제2층 제239호

순위번호	등기목적	접수	등기원인	권리자 및 기타사항
			023023208)	

【 을 구 】 (소유권 이외의 권리에 관한 사항)

기록사항 없음

-- 이 하 여 백 --

관할등기소 부산지방법원 등기국

열 램 용

* 실선으로 그어진 부분은 말소사항을 표시함.

* 기록사항 없는 갑구, 을구는 '기록사항 없음' 으로 표시함.

* 증명서는 컬러 또는 흑백으로 출력 가능함.

* 본 등기사항증명서는 열람용이므로 출력하신 등기사항증명서는 법적인 효력이 없습니다.

열람일시 : 2025년10월21일 18시23분24초

주요 등기사항 요약 (참고용)

[주의 사항]

본 주요 등기사항 요약은 증명서상에 말소되지 않은 사항을 간략히 요약한 것으로 증명서로서의 기능을 제공하지 않습니다. 실제 권리사항 파악을 위해서는 발급된 증명서를 필히 확인하시기 바랍니다.

고유번호 1841-2020-010223

[집합건물] 부산광역시 부산진구 범천동 864-1 다인로알펠리스 제2층 제239호

1. 소유지분현황 (갑구)

등기명의인	(주민)등록번호	최종지분	주 소	순위번호
코리아신타주식회사 (수탁자)	110111-2937831	단독소유	서울특별시 강남구 테헤란로 508, 10층(대치동, 해성2빌딩)	2

2. 소유지분을 제외한 소유권에 관한 사항 (갑구)

순위번호	등기목적	접수정보	주요등기사항	대상소유자
3	압류	2023년10월25일 제129280호	권리자 부산진구(부산광역시)	코리아신타주식회사

3. (근)저당권 및 전세권 등 (을구)

- 기록사항 없음

[참 고 사 항]

- 가. 등기기록에서 유효한 지분을 가진 소유자 혹은 공유자 현황을 가나다 순으로 표시합니다.
- 나. 최종지분은 등기명의인이 가진 최종지분이며, 2개 이상의 순위번호에 지분을 가진 경우 그 지분을 합산하였습니다.
- 다. 지분이 통분되어 공시된 경우는 전체의 지분을 통분하여 공시한 것입니다.
- 라. 대상소유자가 명확하지 않은 경우 '확인불가'로 표시될 수 있습니다. 정확한 권리사항은 등기사항증명서를 확인하시기 바랍니다.



등기사항전부증명서(말소사항 포함) - 집합건물 -

고유번호 1841-2020-010224



[집합건물] 부산광역시 부산진구 범천동 864-1 다인로알팰리스 제2층 제240호

【 표 제 부 】 (1동의 건물의 표시)

표시번호	접 수	소재지번, 건물명칭 및 번호	건 물 내 역	등기원인 및 기타사항
1	2020년10월29일	부산광역시 부산진구 범천동 864-1 다인로알팰리스 [도로명주소] 부산광역시 부산진구 신천대로65번길 9	철근콘크리트구조 (철근)콘크리트지붕 20층 업무시설 지6층 2433.62㎡ 지5층 2554.85㎡ 지4층 2456.69㎡ 지3층 2597.01㎡ 지2층 2330.86㎡ 지1층 2389.57㎡ 1층 1642.6㎡ 2층 2276.14㎡ 3층 2136.4㎡ 4층 2136.4㎡ 5층 2136.4㎡ 6층 2136.4㎡ 7층 2136.4㎡ 8층 2136.4㎡ 9층 2136.4㎡ 10층 2136.4㎡ 11층 2136.4㎡ 12층 2136.4㎡ 13층 2136.4㎡ 14층 2136.4㎡ 15층 2136.4㎡ 16층 2136.4㎡ 17층 2136.4㎡ 18층 2136.4㎡ 19층 2136.4㎡ 20층 2238.4㎡	

열람용

[집합건물] 부산광역시 부산진구 범천동 864-1 다인로얄팰리스 제2층 제240호

(대지권의 목적인 토지의 표시)

표시번호	소재지번	지목	면적	등기원인 및 기타사항
1	1. 부산광역시 부산진구 범천동 864-1	대	3129.9㎡	2020년10월29일 등기

【 표 제 부 】 (전유부분의 건물의 표시)

표시번호	접수	건물번호	건물내역	등기원인 및 기타사항
1	2020년10월29일	제2층 제240호	철근콘크리트구조 49.37㎡	

(대지권의 표시)

표시번호	대지권종류	대지권비율	등기원인 및 기타사항
1	1 소유권대지권	3129.9분의 4.8852	2020년10월29일 대지권 2020년10월29일 등기
2			별도등기 있음 1토지(갑구 27번 신탁등기) 2020년10월29일 등기

【 갑 구 】 (소유권에 관한 사항)

순위번호	등기목적	접수	등기원인	권리자 및 기타사항
1	소유권보존	2020년10월29일 제67696호		소유자 다인디벨로퍼주식회사 131411-0349920 경기도 안산시 단원구 광덕대로 138, 6층 604호(고잔동, 골든에이스프라자)
2	소유권이전	2020년10월29일 제67697호	2020년10월29일 신탁	수탁자 코리아신탁주식회사 110111-2937831 서울특별시 강남구 테헤란로 508, 10층(대치동, 해성2빌딩)
	신탁			신탁원부 제2020-7147호
3	압류	2023년10월25일 제129281호	2023년10월25일 압류(세무1과-2)	권리자 부산진구(부산광역시) 2115

[집합건물] 부산광역시 부산진구 범천동 864-1 다인로얄팰리스 제2층 제240호

순위번호	등기목적	접수	등기원인	권리자 및 기타사항
			023023210)	

【 을 구 】 (소유권 이외의 권리에 관한 사항)

기록사항 없음

-- 이 하 여 백 --

관할등기소 부산지방법원 등기국

열 램 용

* 실선으로 그어진 부분은 말소사항을 표시함.

* 기록사항 없는 갑구, 을구는 '기록사항 없음' 으로 표시함.

* 증명서는 컬러 또는 흑백으로 출력 가능함.

* 본 등기사항증명서는 열람용이므로 출력하신 등기사항증명서는 법적인 효력이 없습니다.

열람일시 : 2025년10월21일 18시26분34초

주요 등기사항 요약 (참고용)

[주의 사항]

본 주요 등기사항 요약은 증명서상에 말소되지 않은 사항을 간략히 요약한 것으로 증명서로서의 기능을 제공하지 않습니다. 실제 권리사항 파악을 위해서는 발급된 증명서를 필히 확인하시기 바랍니다.

고유번호 1841-2020-010224

[집합건물] 부산광역시 부산진구 범천동 864-1 다인로알펠리스 제2층 제240호

1. 소유지분현황 (갑구)

등기명의인	(주민)등록번호	최종지분	주 소	순위번호
코리아신타주식회사 (수탁자)	110111-2937831	단독소유	서울특별시 강남구 테헤란로 508, 10층(대치동, 해성2빌딩)	2

2. 소유지분을 제외한 소유권에 관한 사항 (갑구)

순위번호	등기목적	접수정보	주요등기사항	대상소유자
3	압류	2023년10월25일 제129281호	권리자 부산진구(부산광역시)	코리아신타주식회사

3. (근)저당권 및 전세권 등 (을구)

- 기록사항 없음

[참 고 사 항]

- 가. 등기기록에서 유효한 지분을 가진 소유자 혹은 공유자 현황을 가나다 순으로 표시합니다.
- 나. 최종지분은 등기명의인이 가진 최종지분이며, 2개 이상의 순위번호에 지분을 가진 경우 그 지분을 합산하였습니다.
- 다. 지분이 통분되어 공시된 경우는 전체의 지분을 통분하여 공시한 것입니다.
- 라. 대상소유자가 명확하지 않은 경우 '확인불가'로 표시될 수 있습니다. 정확한 권리사항은 등기사항증명서를 확인하시기 바랍니다.



등기사항전부증명서(말소사항 포함) - 집합건물 -

고유번호 1841-2020-010278



[집합건물] 부산광역시 부산진구 범천동 864-1 다인로알팰리스 제4층 제420호

【 표 제 부 】 (1동의 건물의 표시)

표시번호	접 수	소재지번, 건물명칭 및 번호	건 물 내 역	등기원인 및 기타사항
1	2020년10월29일	부산광역시 부산진구 범천동 864-1 다인로알팰리스 [도로명주소] 부산광역시 부산진구 신천대로65번길 9	철근콘크리트구조 (철근)콘크리트지붕 20층 업무시설 지6층 2433.62㎡ 지5층 2554.85㎡ 지4층 2456.69㎡ 지3층 2597.01㎡ 지2층 2330.86㎡ 지1층 2389.57㎡ 1층 1642.6㎡ 2층 2276.14㎡ 3층 2136.4㎡ 4층 2136.4㎡ 5층 2136.4㎡ 6층 2136.4㎡ 7층 2136.4㎡ 8층 2136.4㎡ 9층 2136.4㎡ 10층 2136.4㎡ 11층 2136.4㎡ 12층 2136.4㎡ 13층 2136.4㎡ 14층 2136.4㎡ 15층 2136.4㎡ 16층 2136.4㎡ 17층 2136.4㎡ 18층 2136.4㎡ 19층 2136.4㎡ 20층 2238.4㎡	

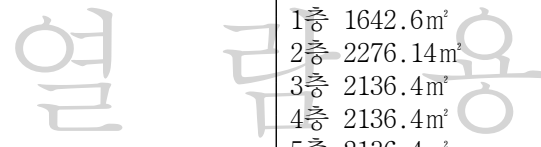

[집합건물] 부산광역시 부산진구 범천동 864-1 다인로얄팰리스 제4층 제420호

(대지권의 목적인 토지의 표시)

표시번호	소재지번	지목	면적	등기원인 및 기타사항
1	1. 부산광역시 부산진구 범천동 864-1	대	3129.9㎡	2020년10월29일 등기

【 표 제 부 】 (전유부분의 건물의 표시)

표시번호	접수	건물번호	건물내역	등기원인 및 기타사항
1	2020년10월29일	제4층 제420호	철근콘크리트구조 51.75㎡	

(대지권의 표시)

표시번호	대지권종류	대지권비율	등기원인 및 기타사항
1	1 소유권대지권	3129.9분의 4.7417	2020년10월29일 대지권 2020년10월29일 등기
2			별도등기 있음 1토지(갑구 27번 신탁등기) 2020년10월29일 등기

【 갑 구 】 (소유권에 관한 사항)

순위번호	등기목적	접수	등기원인	권리자 및 기타사항
1	소유권보존	2020년10월29일 제67696호		소유자 다인디벨로퍼주식회사 131411-0349920 경기도 안산시 단원구 광덕대로 138, 6층 604호(고잔동, 골든에이스프라자)
2	소유권이전	2020년10월29일 제67697호	2020년10월29일 신탁	수탁자 코리아신탁주식회사 110111-2937831 서울특별시 강남구 테헤란로 508, 10층(대치동, 해성2빌딩)
	신탁			신탁원부 제2020-7201호
3	압류	2023년10월25일 제129282호	2023년10월25일 압류(세무1과-2)	권리자 부산진구(부산광역시) 2115

[집합건물] 부산광역시 부산진구 범천동 864-1 다인로얄팰리스 제4층 제420호

순위번호	등기목적	접수	등기원인	권리자 및 기타사항
			023023211)	

【 을 구 】 (소유권 이외의 권리에 관한 사항)

기록사항 없음

-- 이 하 여 백 --

관할등기소 부산지방법원 등기국

열 램 용

* 실선으로 그어진 부분은 말소사항을 표시함.

* 기록사항 없는 갑구, 을구는 '기록사항 없음' 으로 표시함.

* 증명서는 컬러 또는 흑백으로 출력 가능함.

* 본 등기사항증명서는 열람용이므로 출력하신 등기사항증명서는 법적인 효력이 없습니다.

열람일시 : 2025년10월21일 18시27분32초

주요 등기사항 요약 (참고용)

[주의 사항]

본 주요 등기사항 요약은 증명서상에 말소되지 않은 사항을 간략히 요약한 것으로 증명서로서의 기능을 제공하지 않습니다. 실제 권리사항 파악을 위해서는 발급된 증명서를 필히 확인하시기 바랍니다.

고유번호 1841-2020-010278

[집합건물] 부산광역시 부산진구 범천동 864-1 다인로알펠리스 제4층 제420호

1. 소유지분현황 (갑구)

등기명의인	(주민)등록번호	최종지분	주 소	순위번호
코리아신타주식회사 (수탁자)	110111-2937831	단독소유	서울특별시 강남구 테헤란로 508, 10층(대치동, 해성2빌딩)	2

2. 소유지분을 제외한 소유권에 관한 사항 (갑구)

순위번호	등기목적	접수정보	주요등기사항	대상소유자
3	압류	2023년10월25일 제129282호	권리자 부산진구(부산광역시)	코리아신타주식회사

3. (근)저당권 및 전세권 등 (을구)

- 기록사항 없음

[참 고 사 항]

- 가. 등기기록에서 유효한 지분을 가진 소유자 혹은 공유자 현황을 가나다 순으로 표시합니다.
- 나. 최종지분은 등기명의인이 가진 최종지분이며, 2개 이상의 순위번호에 지분을 가진 경우 그 지분을 합산하였습니다.
- 다. 지분이 통분되어 공시된 경우는 전체의 지분을 통분하여 공시한 것입니다.
- 라. 대상소유자가 명확하지 않은 경우 '확인불가' 로 표시될 수 있습니다. 정확한 권리사항은 등기사항증명서를 확인하시기 바랍니다.



등기사항전부증명서(말소사항 포함)

- 집합건물 -

고유번호 1841-2020-010282



[집합건물] 부산광역시 부산진구 범천동 864-1 다인로알팰리스 제4층 제424호

【 표 제 부 】 (1동의 건물의 표시)

표시번호	접 수	소재지번, 건물명칭 및 번호	건 물 내 역	등기원인 및 기타사항
1	2020년10월29일	부산광역시 부산진구 범천동 864-1 다인로알팰리스 [도로명주소] 부산광역시 부산진구 신천대로65번길 9	철근콘크리트구조 (철근)콘크리트지붕 20층 업무시설 지6층 2433.62㎡ 지5층 2554.85㎡ 지4층 2456.69㎡ 지3층 2597.01㎡ 지2층 2330.86㎡ 지1층 2389.57㎡ 1층 1642.6㎡ 2층 2276.14㎡ 3층 2136.4㎡ 4층 2136.4㎡ 5층 2136.4㎡ 6층 2136.4㎡ 7층 2136.4㎡ 8층 2136.4㎡ 9층 2136.4㎡ 10층 2136.4㎡ 11층 2136.4㎡ 12층 2136.4㎡ 13층 2136.4㎡ 14층 2136.4㎡ 15층 2136.4㎡ 16층 2136.4㎡ 17층 2136.4㎡ 18층 2136.4㎡ 19층 2136.4㎡ 20층 2238.4㎡	

열람용

[집합건물] 부산광역시 부산진구 범천동 864-1 다인로얄팰리스 제4층 제424호

(대지권의 목적인 토지의 표시)

표시번호	소재지번	지목	면적	등기원인 및 기타사항
1	1. 부산광역시 부산진구 범천동 864-1	대	3129.9㎡	2020년10월29일 등기

【 표 제 부 】 (전유부분의 건물의 표시)

표시번호	접수	건물번호	건물내역	등기원인 및 기타사항
1	2020년10월29일	제4층 제424호	철근콘크리트구조 51.75㎡	

(대지권의 표시)

표시번호	대지권종류	대지권비율	등기원인 및 기타사항
1	1 소유권대지권	3129.9분의 4.7417	2020년10월29일 대지권 2020년10월29일 등기
2			별도등기 있음 1토지(갑구 27번 신탁등기) 2020년10월29일 등기

【 갑 구 】 (소유권에 관한 사항)

순위번호	등기목적	접수	등기원인	권리자 및 기타사항
1	소유권보존	2020년10월29일 제67696호		소유자 다인디벨로퍼주식회사 131411-0349920 경기도 안산시 단원구 광덕대로 138, 6층 604호(고잔동, 골든에이스프라자)
2	소유권이전	2020년10월29일 제67697호	2020년10월29일 신탁	수탁자 코리아신탁주식회사 110111-2937831 서울특별시 강남구 테헤란로 508, 10층(대치동, 해성2빌딩)
	신탁			신탁원부 제2020-7205호
3	압류	2023년10월25일 제129283호	2023년10월25일 압류(세무1과-2)	권리자 부산진구(부산광역시) 2115

[집합건물] 부산광역시 부산진구 범천동 864-1 다인로얄팰리스 제4층 제424호

순위번호	등기목적	접수	등기원인	권리자 및 기타사항
			023023212)	

【 을 구 】 (소유권 이외의 권리에 관한 사항)

기록사항 없음

-- 이 하 여 백 --

관할등기소 부산지방법원 등기국

열 램 용

* 실선으로 그어진 부분은 말소사항을 표시함.

* 기록사항 없는 갑구, 을구는 '기록사항 없음' 으로 표시함.

* 증명서는 컬러 또는 흑백으로 출력 가능함.

* 본 등기사항증명서는 열람용이므로 출력하신 등기사항증명서는 법적인 효력이 없습니다.

열람일시 : 2025년10월21일 18시32분47초

주요 등기사항 요약 (참고용)

[주의 사항]

본 주요 등기사항 요약은 증명서상에 말소되지 않은 사항을 간략히 요약한 것으로 증명서로서의 기능을 제공하지 않습니다. 실제 권리사항 파악을 위해서는 발급된 증명서를 필히 확인하시기 바랍니다.

고유번호 1841-2020-010282

[집합건물] 부산광역시 부산진구 범천동 864-1 다인로알펠리스 제4층 제424호

1. 소유지분현황 (갑구)

등기명의인	(주민)등록번호	최종지분	주 소	순위번호
코리아신타주식회사 (수탁자)	110111-2937831	단독소유	서울특별시 강남구 테헤란로 508, 10층(대치동, 해성2빌딩)	2

2. 소유지분을 제외한 소유권에 관한 사항 (갑구)

순위번호	등기목적	접수정보	주요등기사항	대상소유자
3	압류	2023년10월25일 제129283호	권리자 부산진구(부산광역시)	코리아신타주식회사

3. (근)저당권 및 전세권 등 (을구)

- 기록사항 없음

[참 고 사 항]

- 가. 등기기록에서 유효한 지분을 가진 소유자 혹은 공유자 현황을 가나다 순으로 표시합니다.
- 나. 최종지분은 등기명의인이 가진 최종지분이며, 2개 이상의 순위번호에 지분을 가진 경우 그 지분을 합산하였습니다.
- 다. 지분이 통분되어 공시된 경우는 전체의 지분을 통분하여 공시한 것입니다.
- 라. 대상소유자가 명확하지 않은 경우 '확인불가'로 표시될 수 있습니다. 정확한 권리사항은 등기사항증명서를 확인하시기 바랍니다.



등기사항전부증명서(말소사항 포함) - 집합건물 -

고유번호 1841-2020-010286



[집합건물] 부산광역시 부산진구 범천동 864-1 다인로알팰리스 제4층 제428호

【 표 제 부 】 (1동의 건물의 표시)

표시번호	접 수	소재지번,건물명칭 및 번호	건 물 내 역	등기원인 및 기타사항
1	2020년10월29일	부산광역시 부산진구 범천동 864-1 다인로알팰리스 [도로명주소] 부산광역시 부산진구 신천대로65번길 9	철근콘크리트구조 (철근)콘크리트지붕 20층 업무시설 지6층 2433.62㎡ 지5층 2554.85㎡ 지4층 2456.69㎡ 지3층 2597.01㎡ 지2층 2330.86㎡ 지1층 2389.57㎡ 1층 1642.6㎡ 2층 2276.14㎡ 3층 2136.4㎡ 4층 2136.4㎡ 5층 2136.4㎡ 6층 2136.4㎡ 7층 2136.4㎡ 8층 2136.4㎡ 9층 2136.4㎡ 10층 2136.4㎡ 11층 2136.4㎡ 12층 2136.4㎡ 13층 2136.4㎡ 14층 2136.4㎡ 15층 2136.4㎡ 16층 2136.4㎡ 17층 2136.4㎡ 18층 2136.4㎡ 19층 2136.4㎡ 20층 2238.4㎡	

열람일시

[집합건물] 부산광역시 부산진구 범천동 864-1 다인로얄팰리스 제4층 제428호

(대지권의 목적인 토지의 표시)

표시번호	소재지번	지목	면적	등기원인 및 기타사항
1	1. 부산광역시 부산진구 범천동 864-1	대	3129.9㎡	2020년10월29일 등기

【 표 제 부 】 (전유부분의 건물의 표시)

표시번호	접수	건물번호	건물내역	등기원인 및 기타사항
1	2020년10월29일	제4층 제428호	철근콘크리트구조 51.75㎡	

(대지권의 표시)

표시번호	대지권종류	대지권비율	등기원인 및 기타사항
1	1 소유권대지권	3129.9분의 4.7417	2020년10월29일 대지권 2020년10월29일 등기
2			별도등기 있음 1토지(갑구 27번 신탁등기) 2020년10월29일 등기

【 갑 구 】 (소유권에 관한 사항)

순위번호	등기목적	접수	등기원인	권리자 및 기타사항
1	소유권보존	2020년10월29일 제67696호		소유자 다인디벨로퍼주식회사 131411-0349920 경기도 안산시 단원구 광덕대로 138, 6층 604호(고잔동, 골든에이스프라자)
2	소유권이전	2020년10월29일 제67697호	2020년10월29일 신탁	수탁자 코리아신탁주식회사 110111-2937831 서울특별시 강남구 테헤란로 508, 10층(대치동, 해성2빌딩)
	신탁			신탁원부 제2020-7209호
3	압류	2023년10월25일 제129284호	2023년10월25일 압류(세무1과-2)	권리자 부산진구(부산광역시) 2115

[집합건물] 부산광역시 부산진구 범천동 864-1 다인로얄팰리스 제4층 제428호

순위번호	등기목적	접수	등기원인	권리자 및 기타사항
			023023214)	

【 을 구 】 (소유권 이외의 권리에 관한 사항)

기록사항 없음

-- 이 하 여 백 --

관할등기소 부산지방법원 등기국

열 램 용

* 실선으로 그어진 부분은 말소사항을 표시함.

* 기록사항 없는 갑구, 을구는 '기록사항 없음' 으로 표시함.

* 증명서는 컬러 또는 흑백으로 출력 가능함.

* 본 등기사항증명서는 열람용이므로 출력하신 등기사항증명서는 법적인 효력이 없습니다.

열람일시 : 2025년10월21일 18시33분46초

주요 등기사항 요약 (참고용)

[주의 사항]

본 주요 등기사항 요약은 증명서상에 말소되지 않은 사항을 간략히 요약한 것으로 증명서로서의 기능을 제공하지 않습니다. 실제 권리사항 파악을 위해서는 발급된 증명서를 필히 확인하시기 바랍니다.

고유번호 1841-2020-010286

[집합건물] 부산광역시 부산진구 범천동 864-1 다인로알펠리스 제4층 제428호

1. 소유지분현황 (갑구)

등기명의인	(주민)등록번호	최종지분	주 소	순위번호
코리아신타주식회사 (수탁자)	110111-2937831	단독소유	서울특별시 강남구 테헤란로 508, 10층(대치동, 해성2빌딩)	2

2. 소유지분을 제외한 소유권에 관한 사항 (갑구)

순위번호	등기목적	접수정보	주요등기사항	대상소유자
3	압류	2023년10월25일 제129284호	권리자 부산진구(부산광역시)	코리아신타주식회사

3. (근)저당권 및 전세권 등 (을구)

- 기록사항 없음

[참 고 사 항]

- 가. 등기기록에서 유효한 지분을 가진 소유자 혹은 공유자 현황을 가나다 순으로 표시합니다.
- 나. 최종지분은 등기명의인이 가진 최종지분이며, 2개 이상의 순위번호에 지분을 가진 경우 그 지분을 합산하였습니다.
- 다. 지분이 통분되어 공시된 경우는 전체의 지분을 통분하여 공시한 것입니다.
- 라. 대상소유자가 명확하지 않은 경우 '확인불가'로 표시될 수 있습니다. 정확한 권리사항은 등기사항증명서를 확인하시기 바랍니다.



등기사항전부증명서(말소사항 포함) - 집합건물 -

고유번호 1841-2020-010326



[집합건물] 부산광역시 부산진구 범천동 864-1 다인로알팰리스 제5층 제533호

【 표 제 부 】 (1동의 건물의 표시)

표시번호	접 수	소재지번, 건물명칭 및 번호	건 물 내 역	등기원인 및 기타사항
1	2020년10월29일	부산광역시 부산진구 범천동 864-1 다인로알팰리스 [도로명주소] 부산광역시 부산진구 신천대로65번길 9	철근콘크리트구조 (철근)콘크리트지붕 20층 업무시설 지6층 2433.62㎡ 지5층 2554.85㎡ 지4층 2456.69㎡ 지3층 2597.01㎡ 지2층 2330.86㎡ 지1층 2389.57㎡ 1층 1642.6㎡ 2층 2276.14㎡ 3층 2136.4㎡ 4층 2136.4㎡ 5층 2136.4㎡ 6층 2136.4㎡ 7층 2136.4㎡ 8층 2136.4㎡ 9층 2136.4㎡ 10층 2136.4㎡ 11층 2136.4㎡ 12층 2136.4㎡ 13층 2136.4㎡ 14층 2136.4㎡ 15층 2136.4㎡ 16층 2136.4㎡ 17층 2136.4㎡ 18층 2136.4㎡ 19층 2136.4㎡ 20층 2238.4㎡	

열람일시

[집합건물] 부산광역시 부산진구 범천동 864-1 다인로얄팰리스 제5층 제533호

(대지권의 목적인 토지의 표시)

표시번호	소재지번	지목	면적	등기원인 및 기타사항
1	1. 부산광역시 부산진구 범천동 864-1	대	3129.9㎡	2020년10월29일 등기

【 표 제 부 】 (전유부분의 건물의 표시)

표시번호	접수	건물번호	건물내역	등기원인 및 기타사항
1	2020년10월29일	제5층 제533호	철근콘크리트구조 51.03㎡	

(대지권의 표시)

표시번호	대지권종류	대지권비율	등기원인 및 기타사항
1	1 소유권대지권	3129.9분의 4.6962	2020년10월29일 대지권 2020년10월29일 등기
2			별도등기 있음 1토지(갑구 27번 신탁등기) 2020년10월29일 등기

【 갑 구 】 (소유권에 관한 사항)

순위번호	등기목적	접수	등기원인	권리자 및 기타사항
1	소유권보존	2020년10월29일 제67696호		소유자 다인디벨로퍼주식회사 131411-0349920 경기도 안산시 단원구 광덕대로 138, 6층 604호(고잔동, 골든에이스프라자)
2	소유권이전	2020년10월29일 제67697호	2020년10월29일 신탁	수탁자 코리아신탁주식회사 110111-2937831 서울특별시 강남구 테헤란로 508, 10층(대치동, 해성2빌딩)
	신탁			신탁원부 제2020-7249호
3	압류	2023년10월25일 제129285호	2023년10월25일 압류(세무1과-2)	권리자 부산진구(부산광역시) 2115

[집합건물] 부산광역시 부산진구 범천동 864-1 다인로얄팰리스 제5층 제533호

순위번호	등기목적	접수	등기원인	권리자 및 기타사항
			023023215)	

【 을 구 】 (소유권 이외의 권리에 관한 사항)

기록사항 없음

-- 이 하 여 백 --

관할등기소 부산지방법원 등기국

열 램 용

* 실선으로 그어진 부분은 말소사항을 표시함.

* 기록사항 없는 갑구, 을구는 '기록사항 없음' 으로 표시함.

* 증명서는 컬러 또는 흑백으로 출력 가능함.

* 본 등기사항증명서는 열람용이므로 출력하신 등기사항증명서는 법적인 효력이 없습니다.

열람일시 : 2025년10월21일 18시36분54초

주요 등기사항 요약 (참고용)

[주의 사항]

본 주요 등기사항 요약은 증명서상에 말소되지 않은 사항을 간략히 요약한 것으로 증명서로서의 기능을 제공하지 않습니다. 실제 권리사항 파악을 위해서는 발급된 증명서를 필히 확인하시기 바랍니다.

고유번호 1841-2020-010326

[집합건물] 부산광역시 부산진구 범천동 864-1 다인로알펠리스 제5층 제533호

1. 소유지분현황 (갑구)

등기명의인	(주민)등록번호	최종지분	주 소	순위번호
코리아신타주식회사 (수탁자)	110111-2937831	단독소유	서울특별시 강남구 테헤란로 508, 10층(대치동, 해성2빌딩)	2

2. 소유지분을 제외한 소유권에 관한 사항 (갑구)

순위번호	등기목적	접수정보	주요등기사항	대상소유자
3	압류	2023년10월25일 제129285호	권리자 부산진구(부산광역시)	코리아신타주식회사

3. (근)저당권 및 전세권 등 (을구)

- 기록사항 없음

[참 고 사 항]

- 가. 등기기록에서 유효한 지분을 가진 소유자 혹은 공유자 현황을 가나다 순으로 표시합니다.
- 나. 최종지분은 등기명의인이 가진 최종지분이며, 2개 이상의 순위번호에 지분을 가진 경우 그 지분을 합산하였습니다.
- 다. 지분이 통분되어 공시된 경우는 전체의 지분을 통분하여 공시한 것입니다.
- 라. 대상소유자가 명확하지 않은 경우 '확인불가'로 표시될 수 있습니다. 정확한 권리사항은 등기사항증명서를 확인하시기 바랍니다.



등기사항전부증명서(말소사항 포함)

- 집합건물 -

고유번호 1841-2020-010337



[집합건물] 부산광역시 부산진구 범천동 864-1 다인로알팰리스 제6층 제608호

【 표 제 부 】 (1동의 건물의 표시)

표시번호	접 수	소재지번, 건물명칭 및 번호	건 물 내 역	등기원인 및 기타사항
1	2020년10월29일	부산광역시 부산진구 범천동 864-1 다인로알팰리스 [도로명주소] 부산광역시 부산진구 신천대로65번길 9	철근콘크리트구조 (철근)콘크리트지붕 20층 업무시설 지6층 2433.62㎡ 지5층 2554.85㎡ 지4층 2456.69㎡ 지3층 2597.01㎡ 지2층 2330.86㎡ 지1층 2389.57㎡ 1층 1642.6㎡ 2층 2276.14㎡ 3층 2136.4㎡ 4층 2136.4㎡ 5층 2136.4㎡ 6층 2136.4㎡ 7층 2136.4㎡ 8층 2136.4㎡ 9층 2136.4㎡ 10층 2136.4㎡ 11층 2136.4㎡ 12층 2136.4㎡ 13층 2136.4㎡ 14층 2136.4㎡ 15층 2136.4㎡ 16층 2136.4㎡ 17층 2136.4㎡ 18층 2136.4㎡ 19층 2136.4㎡ 20층 2238.4㎡	

열람일시

[집합건물] 부산광역시 부산진구 범천동 864-1 다인로얄팰리스 제6층 제608호

(대지권의 목적인 토지의 표시)

표시번호	소재지번	지목	면적	등기원인 및 기타사항
1	1. 부산광역시 부산진구 범천동 864-1	대	3129.9㎡	2020년10월29일 등기

【 표 제 부 】 (전유부분의 건물의 표시)

표시번호	접수	건물번호	건물내역	등기원인 및 기타사항
1	2020년10월29일	제6층 제608호	철근콘크리트구조 46.13㎡	

(대지권의 표시)

표시번호	대지권종류	대지권비율	등기원인 및 기타사항
1	1 소유권대지권	3129.9분의 4.2252	2020년10월29일 대지권 2020년10월29일 등기
2			별도등기 있음 1토지(갑구 27번 신탁등기) 2020년10월29일 등기

【 갑 구 】 (소유권에 관한 사항)

순위번호	등기목적	접수	등기원인	권리자 및 기타사항
1	소유권보존	2020년10월29일 제67696호		소유자 다인디벨로퍼주식회사 131411-0349920 경기도 안산시 단원구 광덕대로 138, 6층 604호(고잔동, 골든에이스프라자)
2	소유권이전	2020년10월29일 제67697호	2020년10월29일 신탁	수탁자 코리아신탁주식회사 110111-2937831 서울특별시 강남구 테헤란로 508, 10층(대치동, 해성2빌딩)
	신탁			신탁원부 제2020-7260호
3	압류	2023년10월25일 제129286호	2023년10월25일 압류(세무1과-2)	권리자 부산진구(부산광역시) 2115

[집합건물] 부산광역시 부산진구 범천동 864-1 다인로얄팰리스 제6층 제608호

순위번호	등기목적	접수	등기원인	권리자 및 기타사항
			023023216)	

【 을 구 】 (소유권 이외의 권리에 관한 사항)

기록사항 없음

-- 이 하 여 백 --

관할등기소 부산지방법원 등기국

열 램 용

* 실선으로 그어진 부분은 말소사항을 표시함.

* 기록사항 없는 갑구, 을구는 '기록사항 없음' 으로 표시함.

* 증명서는 컬러 또는 흑백으로 출력 가능함.

* 본 등기사항증명서는 열람용이므로 출력하신 등기사항증명서는 법적인 효력이 없습니다.

열람일시 : 2025년10월21일 18시37분52초

주요 등기사항 요약 (참고용)

[주의 사항]

본 주요 등기사항 요약은 증명서상에 말소되지 않은 사항을 간략히 요약한 것으로 증명서로서의 기능을 제공하지 않습니다. 실제 권리사항 파악을 위해서는 발급된 증명서를 필히 확인하시기 바랍니다.

고유번호 1841-2020-010337

[집합건물] 부산광역시 부산진구 범천동 864-1 다인로알펠리스 제6층 제608호

1. 소유지분현황 (갑구)

등기명의인	(주민)등록번호	최종지분	주 소	순위번호
코리아신타주식회사 (수탁자)	110111-2937831	단독소유	서울특별시 강남구 테헤란로 508, 10층(대치동, 해성2빌딩)	2

2. 소유지분을 제외한 소유권에 관한 사항 (갑구)

순위번호	등기목적	접수정보	주요등기사항	대상소유자
3	압류	2023년10월25일 제129286호	권리자 부산진구(부산광역시)	코리아신타주식회사

3. (근)저당권 및 전세권 등 (을구)

- 기록사항 없음

[참 고 사 항]

- 가. 등기기록에서 유효한 지분을 가진 소유자 혹은 공유자 현황을 가나다 순으로 표시합니다.
- 나. 최종지분은 등기명의인이 가진 최종지분이며, 2개 이상의 순위번호에 지분을 가진 경우 그 지분을 합산하였습니다.
- 다. 지분이 통분되어 공시된 경우는 전체의 지분을 통분하여 공시한 것입니다.
- 라. 대상소유자가 명확하지 않은 경우 '확인불가'로 표시될 수 있습니다. 정확한 권리사항은 등기사항증명서를 확인하시기 바랍니다.



등기사항전부증명서(말소사항 포함) - 집합건물 -

고유번호 1841-2020-010341



[집합건물] 부산광역시 부산진구 범천동 864-1 다인로알팰리스 제6층 제612호

【 표 제 부 】 (1동의 건물의 표시)

표시번호	접 수	소재지번, 건물명칭 및 번호	건 물 내 역	등기원인 및 기타사항
1	2020년10월29일	부산광역시 부산진구 범천동 864-1 다인로알팰리스 [도로명주소] 부산광역시 부산진구 신천대로65번길 9	철근콘크리트구조 (철근)콘크리트지붕 20층 업무시설 지6층 2433.62㎡ 지5층 2554.85㎡ 지4층 2456.69㎡ 지3층 2597.01㎡ 지2층 2330.86㎡ 지1층 2389.57㎡ 1층 1642.6㎡ 2층 2276.14㎡ 3층 2136.4㎡ 4층 2136.4㎡ 5층 2136.4㎡ 6층 2136.4㎡ 7층 2136.4㎡ 8층 2136.4㎡ 9층 2136.4㎡ 10층 2136.4㎡ 11층 2136.4㎡ 12층 2136.4㎡ 13층 2136.4㎡ 14층 2136.4㎡ 15층 2136.4㎡ 16층 2136.4㎡ 17층 2136.4㎡ 18층 2136.4㎡ 19층 2136.4㎡ 20층 2238.4㎡	

열람용

[집합건물] 부산광역시 부산진구 범천동 864-1 다인로얄팰리스 제6층 제612호

(대지권의 목적인 토지의 표시)

표시번호	소재지번	지목	면적	등기원인 및 기타사항
1	1. 부산광역시 부산진구 범천동 864-1	대	3129.9㎡	2020년10월29일 등기

【 표 제 부 】 (전유부분의 건물의 표시)

표시번호	접수	건물번호	건물내역	등기원인 및 기타사항
1	2020년10월29일	제6층 제612호	철근콘크리트구조 46.13㎡	

(대지권의 표시)

표시번호	대지권종류	대지권비율	등기원인 및 기타사항
1	1 소유권대지권	3129.9분의 4.2252	2020년10월29일 대지권 2020년10월29일 등기
2			별도등기 있음 1토지(갑구 27번 신탁등기) 2020년10월29일 등기

【 갑 구 】 (소유권에 관한 사항)

순위번호	등기목적	접수	등기원인	권리자 및 기타사항
1	소유권보존	2020년10월29일 제67696호		소유자 다인디벨로퍼주식회사 131411-0349920 경기도 안산시 단원구 광덕대로 138, 6층 604호(고잔동, 골든에이스프라자)
2	소유권이전	2020년10월29일 제67697호	2020년10월29일 신탁	수탁자 코리아신탁주식회사 110111-2937831 서울특별시 강남구 테헤란로 508, 10층(대치동, 해성2빌딩)
	신탁			신탁원부 제2020-7264호
3	압류	2023년10월25일 제129287호	2023년10월25일 압류(세무1과-2)	권리자 부산진구(부산광역시) 2115

[집합건물] 부산광역시 부산진구 범천동 864-1 다인로얄팰리스 제6층 제612호

순위번호	등기목적	접수	등기원인	권리자 및 기타사항
			023023218)	

【 을 구 】 (소유권 이외의 권리에 관한 사항)

기록사항 없음

-- 이 하 여 백 --

관할등기소 부산지방법원 등기국

열 램 용

* 실선으로 그어진 부분은 말소사항을 표시함.

* 기록사항 없는 갑구, 을구는 '기록사항 없음' 으로 표시함.

* 증명서는 컬러 또는 흑백으로 출력 가능함.

* 본 등기사항증명서는 열람용이므로 출력하신 등기사항증명서는 법적인 효력이 없습니다.

열람일시 : 2025년10월21일 18시41분01초

주요 등기사항 요약 (참고용)

[주의 사항]

본 주요 등기사항 요약은 증명서상에 말소되지 않은 사항을 간략히 요약한 것으로 증명서로서의 기능을 제공하지 않습니다. 실제 권리사항 파악을 위해서는 발급된 증명서를 필히 확인하시기 바랍니다.

고유번호 1841-2020-010341

[집합건물] 부산광역시 부산진구 범천동 864-1 다인로알펠리스 제6층 제612호

1. 소유지분현황 (갑구)

등기명의인	(주민)등록번호	최종지분	주 소	순위번호
코리아신타주식회사 (수탁자)	110111-2937831	단독소유	서울특별시 강남구 테헤란로 508, 10층(대치동, 해성2빌딩)	2

2. 소유지분을 제외한 소유권에 관한 사항 (갑구)

순위번호	등기목적	접수정보	주요등기사항	대상소유자
3	압류	2023년10월25일 제129287호	권리자 부산진구(부산광역시)	코리아신타주식회사

3. (근)저당권 및 전세권 등 (을구)

- 기록사항 없음

[참 고 사 항]

- 등기기록에서 유효한 지분을 가진 소유자 혹은 공유자 현황을 가나다 순으로 표시합니다.
- 최종지분은 등기명의인이 가진 최종지분이며, 2개 이상의 순위번호에 지분을 가진 경우 그 지분을 합산하였습니다.
- 지분이 통분되어 공시된 경우는 전체의 지분을 통분하여 공시한 것입니다.
- 대상소유자가 명확하지 않은 경우 '확인불가'로 표시될 수 있습니다. 정확한 권리사항은 등기사항증명서를 확인하시기 바랍니다.



등기사항전부증명서(말소사항 포함)

- 집합건물 -

고유번호 1841-2020-010372



[집합건물] 부산광역시 부산진구 범천동 864-1 다인로알팰리스 제7층 제708호

【 표 제 부 】 (1동의 건물의 표시)

표시번호	접 수	소재지번, 건물명칭 및 번호	건 물 내 역	등기원인 및 기타사항
1	2020년10월29일	부산광역시 부산진구 범천동 864-1 다인로알팰리스 [도로명주소] 부산광역시 부산진구 신천대로65번길 9	철근콘크리트구조 (철근)콘크리트지붕 20층 업무시설 지6층 2433.62㎡ 지5층 2554.85㎡ 지4층 2456.69㎡ 지3층 2597.01㎡ 지2층 2330.86㎡ 지1층 2389.57㎡ 1층 1642.6㎡ 2층 2276.14㎡ 3층 2136.4㎡ 4층 2136.4㎡ 5층 2136.4㎡ 6층 2136.4㎡ 7층 2136.4㎡ 8층 2136.4㎡ 9층 2136.4㎡ 10층 2136.4㎡ 11층 2136.4㎡ 12층 2136.4㎡ 13층 2136.4㎡ 14층 2136.4㎡ 15층 2136.4㎡ 16층 2136.4㎡ 17층 2136.4㎡ 18층 2136.4㎡ 19층 2136.4㎡ 20층 2238.4㎡	

열람용

[집합건물] 부산광역시 부산진구 범천동 864-1 다인로얄팰리스 제7층 제708호

(대지권의 목적인 토지의 표시)

표시번호	소재지번	지목	면적	등기원인 및 기타사항
1	1. 부산광역시 부산진구 범천동 864-1	대	3129.9㎡	2020년10월29일 등기

【 표 제 부 】 (전유부분의 건물의 표시)

표시번호	접수	건물번호	건물내역	등기원인 및 기타사항
1	2020년10월29일	제7층 제708호	철근콘크리트구조 46.13㎡	

(대지권의 표시)

표시번호	대지권종류	대지권비율	등기원인 및 기타사항
1	1 소유권대지권	3129.9분의 4.2252	2020년10월29일 대지권 2020년10월29일 등기
2			별도등기 있음 1토지(갑구 27번 신탁등기) 2020년10월29일 등기

【 갑 구 】 (소유권에 관한 사항)

순위번호	등기목적	접수	등기원인	권리자 및 기타사항
1	소유권보존	2020년10월29일 제67696호		소유자 다인디벨로퍼주식회사 131411-0349920 경기도 안산시 단원구 광덕대로 138, 6층 604호(고잔동, 골든에이스프라자)
2	소유권이전	2020년10월29일 제67697호	2020년10월29일 신탁	수탁자 코리아신탁주식회사 110111-2937831 서울특별시 강남구 테헤란로 508, 10층(대치동, 해성2빌딩)
	신탁			신탁원부 제2020-7295호
3	압류	2023년10월25일 제129289호	2023년10월25일 압류(세무1과-2)	권리자 부산진구(부산광역시) 2115

[집합건물] 부산광역시 부산진구 범천동 864-1 다인로얄팰리스 제7층 제708호

순위번호	등기목적	접수	등기원인	권리자 및 기타사항
			023023220)	

【 을 구 】 (소유권 이외의 권리에 관한 사항)

기록사항 없음

-- 이 하 여 백 --

관할등기소 부산지방법원 등기국

열 램 용

* 실선으로 그어진 부분은 말소사항을 표시함.

* 기록사항 없는 갑구, 을구는 '기록사항 없음' 으로 표시함.

* 증명서는 컬러 또는 흑백으로 출력 가능함.

* 본 등기사항증명서는 열람용이므로 출력하신 등기사항증명서는 법적인 효력이 없습니다.

열람일시 : 2025년10월21일 18시42분03초

주요 등기사항 요약 (참고용)

[주의 사항]

본 주요 등기사항 요약은 증명서상에 말소되지 않은 사항을 간략히 요약한 것으로 증명서로서의 기능을 제공하지 않습니다. 실제 권리사항 파악을 위해서는 발급된 증명서를 필히 확인하시기 바랍니다.

고유번호 1841-2020-010372

[집합건물] 부산광역시 부산진구 범천동 864-1 다인로알펠리스 제7층 제708호

1. 소유지분현황 (갑구)

등기명의인	(주민)등록번호	최종지분	주 소	순위번호
코리아신타주식회사 (수탁자)	110111-2937831	단독소유	서울특별시 강남구 테헤란로 508, 10층(대치동, 해성2빌딩)	2

2. 소유지분을 제외한 소유권에 관한 사항 (갑구)

순위번호	등기목적	접수정보	주요등기사항	대상소유자
3	압류	2023년10월25일 제129289호	권리자 부산진구(부산광역시)	코리아신타주식회사

3. (근)저당권 및 전세권 등 (을구)

- 기록사항 없음

[참 고 사 항]

- 등기기록에서 유효한 지분을 가진 소유자 혹은 공유자 현황을 가나다 순으로 표시합니다.
- 최종지분은 등기명의인이 가진 최종지분이며, 2개 이상의 순위번호에 지분을 가진 경우 그 지분을 합산하였습니다.
- 지분이 통분되어 공시된 경우는 전체의 지분을 통분하여 공시한 것입니다.
- 대상소유자가 명확하지 않은 경우 '확인불가'로 표시될 수 있습니다. 정확한 권리사항은 등기사항증명서를 확인하시기 바랍니다.



등기사항전부증명서(말소사항 포함)

- 집합건물 -

고유번호 1841-2020-010401



[집합건물] 부산광역시 부산진구 범천동 864-1 다인로알팰리스 제8층 제802호

【 표 제 부 】 (1동의 건물의 표시)

표시번호	접 수	소재지번,건물명칭 및 번호	건 물 내 역	등기원인 및 기타사항
1	2020년10월29일	부산광역시 부산진구 범천동 864-1 다인로알팰리스 [도로명주소] 부산광역시 부산진구 신천대로65번길 9	철근콘크리트구조 (철근)콘크리트지붕 20층 업무시설 지6층 2433.62㎡ 지5층 2554.85㎡ 지4층 2456.69㎡ 지3층 2597.01㎡ 지2층 2330.86㎡ 지1층 2389.57㎡ 1층 1642.6㎡ 2층 2276.14㎡ 3층 2136.4㎡ 4층 2136.4㎡ 5층 2136.4㎡ 6층 2136.4㎡ 7층 2136.4㎡ 8층 2136.4㎡ 9층 2136.4㎡ 10층 2136.4㎡ 11층 2136.4㎡ 12층 2136.4㎡ 13층 2136.4㎡ 14층 2136.4㎡ 15층 2136.4㎡ 16층 2136.4㎡ 17층 2136.4㎡ 18층 2136.4㎡ 19층 2136.4㎡ 20층 2238.4㎡	

열람일시

[집합건물] 부산광역시 부산진구 범천동 864-1 다인로얄팰리스 제8층 제802호

(대지권의 목적인 토지의 표시)

표시번호	소재지번	지목	면적	등기원인 및 기타사항
1	1. 부산광역시 부산진구 범천동 864-1	대	3129.9㎡	2020년10월29일 등기

【 표 제 부 】 (전유부분의 건물의 표시)

표시번호	접수	건물번호	건물내역	등기원인 및 기타사항
1	2020년10월29일	제8층 제802호	철근콘크리트구조 46.13㎡	

(대지권의 표시)

표시번호	대지권종류	대지권비율	등기원인 및 기타사항
1	1 소유권대지권	3129.9분의 4.2252	2020년10월29일 대지권 2020년10월29일 등기
2			별도등기 있음 1토지(갑구 27번 신탁등기) 2020년10월29일 등기

【 갑 구 】 (소유권에 관한 사항)

순위번호	등기목적	접수	등기원인	권리자 및 기타사항
1	소유권보존	2020년10월29일 제67696호		소유자 다인디벨로퍼주식회사 131411-0349920 경기도 안산시 단원구 광덕대로 138, 6층 604호(고잔동, 골든에이스프라자)
2	소유권이전	2020년10월29일 제67697호	2020년10월29일 신탁	수탁자 코리아신탁주식회사 110111-2937831 서울특별시 강남구 테헤란로 508, 10층(대치동, 해성2빌딩)
	신탁			신탁원부 제2020-7324호
3	압류	2023년10월25일 제128959호	2023년10월25일 압류(세무1과-2	권리자 부산진구(부산광역시) 2115

[집합건물] 부산광역시 부산진구 범천동 864-1 다인로얄팰리스 제8층 제802호

순위번호	등기목적	접수	등기원인	권리자 및 기타사항
			023023112)	
4	3번압류등기말소	2023년11월20일 제139830호	2023년11월17일 해제	

【 을 구 】 (소유권 이외의 권리에 관한 사항)

기록사항 없음

-- 이 하 여 백 --

관할등기소 부산지방법원 등기국

열 람 용

* 실선으로 그어진 부분은 말소사항을 표시함.

* 기록사항 없는 갑구, 을구는 '기록사항 없음' 으로 표시함.

* 증명서는 컬러 또는 흑백으로 출력 가능함.

* 본 등기사항증명서는 열람용이므로 출력하신 등기사항증명서는 법적인 효력이 없습니다.

열람일시 : 2025년10월21일 18시45분10초

주요 등기사항 요약 (참고용)

[주의 사항]

본 주요 등기사항 요약은 증명서상에 말소되지 않은 사항을 간략히 요약한 것으로 증명서로서의 기능을 제공하지 않습니다. 실제 권리사항 파악을 위해서는 발급된 증명서를 필히 확인하시기 바랍니다.

고유번호 1841-2020-010401

[집합건물] 부산광역시 부산진구 범천동 864-1 다인로알펠리스 제8층 제802호

1. 소유지분현황 (갑구)

등기명의인	(주민)등록번호	최종지분	주 소	순위번호
코리아신탁주식회사 (수탁자)	110111-2937831	단독소유	서울특별시 강남구 테헤란로 508, 10층(대치동, 해성2빌딩)	2

2. 소유지분을 제외한 소유권에 관한 사항 (갑구)

- 기록사항 없음

3. (근)저당권 및 전세권 등 (을구)

- 기록사항 없음

[참 고 사 항]

- 가. 등기기록에서 유효한 지분을 가진 소유자 혹은 공유자 현황을 가나다 순으로 표시합니다.
- 나. 최종지분은 등기명의인이 가진 최종지분이며, 2개 이상의 순위번호에 지분을 가진 경우 그 지분을 합산하였습니다.
- 다. 지분이 통분되어 공시된 경우는 전체의 지분을 통분하여 공시한 것입니다.
- 라. 대상소유자가 명확하지 않은 경우 '확인불가' 로 표시될 수 있습니다. 정확한 권리사항은 등기사항증명서를 확인하시기 바랍니다.



등기사항전부증명서(말소사항 포함)

- 집합건물 -

고유번호 1841-2020-010407



[집합건물] 부산광역시 부산진구 범천동 864-1 다인로알팰리스 제8층 제808호

【 표 제 부 】 (1동의 건물의 표시)

표시번호	접 수	소재지번,건물명칭 및 번호	건 물 내 역	등기원인 및 기타사항
1	2020년10월29일	부산광역시 부산진구 범천동 864-1 다인로알팰리스 [도로명주소] 부산광역시 부산진구 신천대로65번길 9	철근콘크리트구조 (철근)콘크리트지붕 20층 업무시설 지6층 2433.62㎡ 지5층 2554.85㎡ 지4층 2456.69㎡ 지3층 2597.01㎡ 지2층 2330.86㎡ 지1층 2389.57㎡ 1층 1642.6㎡ 2층 2276.14㎡ 3층 2136.4㎡ 4층 2136.4㎡ 5층 2136.4㎡ 6층 2136.4㎡ 7층 2136.4㎡ 8층 2136.4㎡ 9층 2136.4㎡ 10층 2136.4㎡ 11층 2136.4㎡ 12층 2136.4㎡ 13층 2136.4㎡ 14층 2136.4㎡ 15층 2136.4㎡ 16층 2136.4㎡ 17층 2136.4㎡ 18층 2136.4㎡ 19층 2136.4㎡ 20층 2238.4㎡	

열람일시

[집합건물] 부산광역시 부산진구 범천동 864-1 다인로얄팰리스 제8층 제808호

(대지권의 목적인 토지의 표시)

표시번호	소재지번	지목	면적	등기원인 및 기타사항
1	1. 부산광역시 부산진구 범천동 864-1	대	3129.9㎡	2020년10월29일 등기

【 표 제 부 】 (전유부분의 건물의 표시)

표시번호	접수	건물번호	건물내역	등기원인 및 기타사항
1	2020년10월29일	제8층 제808호	철근콘크리트구조 46.13㎡	

(대지권의 표시)

표시번호	대지권종류	대지권비율	등기원인 및 기타사항
1	1 소유권대지권	3129.9분의 4.2252	2020년10월29일 대지권 2020년10월29일 등기
2			별도등기 있음 1토지(갑구 27번 신탁등기) 2020년10월29일 등기

【 갑 구 】 (소유권에 관한 사항)

순위번호	등기목적	접수	등기원인	권리자 및 기타사항
1	소유권보존	2020년10월29일 제67696호		소유자 다인디벨로퍼주식회사 131411-0349920 경기도 안산시 단원구 광덕대로 138, 6층 604호(고잔동, 골든에이스프라자)
2	소유권이전	2020년10월29일 제67697호	2020년10월29일 신탁	수탁자 코리아신탁주식회사 110111-2937831 서울특별시 강남구 테헤란로 508, 10층(대치동, 해성2빌딩)
	신탁			신탁원부 제2020-7330호
3	압류	2023년10월25일 제128960호	2023년10월25일 압류(세무1과-2)	권리자 부산진구(부산광역시) 2115

[집합건물] 부산광역시 부산진구 범천동 864-1 다인로얄팰리스 제8층 제808호

순위번호	등기목적	접수	등기원인	권리자 및 기타사항
			023023113)	

【 을 구 】 (소유권 이외의 권리에 관한 사항)

기록사항 없음

-- 이 하 여 백 --

관할등기소 부산지방법원 등기국

열 램 용

* 실선으로 그어진 부분은 말소사항을 표시함.

* 기록사항 없는 갑구, 을구는 '기록사항 없음' 으로 표시함.

* 증명서는 컬러 또는 흑백으로 출력 가능함.

* 본 등기사항증명서는 열람용이므로 출력하신 등기사항증명서는 법적인 효력이 없습니다.

열람일시 : 2025년10월21일 18시46분09초

주요 등기사항 요약 (참고용)

[주의 사항]

본 주요 등기사항 요약은 증명서상에 말소되지 않은 사항을 간략히 요약한 것으로 증명서로서의 기능을 제공하지 않습니다. 실제 권리사항 파악을 위해서는 발급된 증명서를 필히 확인하시기 바랍니다.

고유번호 1841-2020-010407

[집합건물] 부산광역시 부산진구 범천동 864-1 다인로알펠리스 제8층 제808호

1. 소유지분현황 (갑구)

등기명의인	(주민)등록번호	최종지분	주 소	순위번호
코리아신타주식회사 (수탁자)	110111-2937831	단독소유	서울특별시 강남구 테헤란로 508, 10층(대치동, 해성2빌딩)	2

2. 소유지분을 제외한 소유권에 관한 사항 (갑구)

순위번호	등기목적	접수정보	주요등기사항	대상소유자
3	압류	2023년10월25일 제128960호	권리자 부산진구(부산광역시)	코리아신타주식회사

3. (근)저당권 및 전세권 등 (을구)

- 기록사항 없음

[참 고 사 항]

- 등기기록에서 유효한 지분을 가진 소유자 혹은 공유자 현황을 가나다 순으로 표시합니다.
- 최종지분은 등기명의인이 가진 최종지분이며, 2개 이상의 순위번호에 지분을 가진 경우 그 지분을 합산하였습니다.
- 지분이 통분되어 공시된 경우는 전체의 지분을 통분하여 공시한 것입니다.
- 대상소유자가 명확하지 않은 경우 '확인불가'로 표시될 수 있습니다. 정확한 권리사항은 등기사항증명서를 확인하시기 바랍니다.



등기사항전부증명서(말소사항 포함)

- 집합건물 -

고유번호 1841-2020-010437



[집합건물] 부산광역시 부산진구 범천동 864-1 다인로알팰리스 제9층 제903호

【 표 제 부 】 (1동의 건물의 표시)

표시번호	접 수	소재지번, 건물명칭 및 번호	건 물 내 역	등기원인 및 기타사항
1	2020년10월29일	부산광역시 부산진구 범천동 864-1 다인로알팰리스 [도로명주소] 부산광역시 부산진구 신천대로65번길 9	철근콘크리트구조 (철근)콘크리트지붕 20층 업무시설 지6층 2433.62㎡ 지5층 2554.85㎡ 지4층 2456.69㎡ 지3층 2597.01㎡ 지2층 2330.86㎡ 지1층 2389.57㎡ 1층 1642.6㎡ 2층 2276.14㎡ 3층 2136.4㎡ 4층 2136.4㎡ 5층 2136.4㎡ 6층 2136.4㎡ 7층 2136.4㎡ 8층 2136.4㎡ 9층 2136.4㎡ 10층 2136.4㎡ 11층 2136.4㎡ 12층 2136.4㎡ 13층 2136.4㎡ 14층 2136.4㎡ 15층 2136.4㎡ 16층 2136.4㎡ 17층 2136.4㎡ 18층 2136.4㎡ 19층 2136.4㎡ 20층 2238.4㎡	



[집합건물] 부산광역시 부산진구 범천동 864-1 다인로얄팰리스 제9층 제903호

(대지권의 목적인 토지의 표시)

표시번호	소재지번	지목	면적	등기원인 및 기타사항
1	1. 부산광역시 부산진구 범천동 864-1	대	3129.9㎡	2020년10월29일 등기

【 표 제 부 】 (전유부분의 건물의 표시)

표시번호	접수	건물번호	건물내역	등기원인 및 기타사항
1	2020년10월29일	제9층 제903호	철근콘크리트구조 46.13㎡	

(대지권의 표시)

표시번호	대지권종류	대지권비율	등기원인 및 기타사항
1	1 소유권대지권	3129.9분의 4.2252	2020년10월29일 대지권 2020년10월29일 등기
2			별도등기 있음 1토지(갑구 27번 신탁등기) 2020년10월29일 등기

【 갑 구 】 (소유권에 관한 사항)

순위번호	등기목적	접수	등기원인	권리자 및 기타사항
1	소유권보존	2020년10월29일 제67696호		소유자 다인디벨로퍼주식회사 131411-0349920 경기도 안산시 단원구 광덕대로 138, 6층 604호(고잔동, 골든에이스프라자)
2	소유권이전	2020년10월29일 제67697호	2020년10월29일 신탁	수탁자 코리아신탁주식회사 110111-2937831 서울특별시 강남구 테헤란로 508, 10층(대치동, 해성2빌딩)
	신탁			신탁원부 제2020-7360호
3	압류	2023년10월25일 제128961호	2023년10월25일 압류(세무1과-2)	권리자 부산진구(부산광역시) 2115

[집합건물] 부산광역시 부산진구 범천동 864-1 다인로얄팰리스 제9층 제903호

순위번호	등기목적	접수	등기원인	권리자 및 기타사항
			023023114)	

【 을 구 】 (소유권 이외의 권리에 관한 사항)

기록사항 없음

-- 이 하 여 백 --

관할등기소 부산지방법원 등기국

열 램 용

* 실선으로 그어진 부분은 말소사항을 표시함.

* 기록사항 없는 갑구, 을구는 '기록사항 없음' 으로 표시함.

* 증명서는 컬러 또는 흑백으로 출력 가능함.

* 본 등기사항증명서는 열람용이므로 출력하신 등기사항증명서는 법적인 효력이 없습니다.

열람일시 : 2025년10월21일 18시49분18초

주요 등기사항 요약 (참고용)

[주의 사항]

본 주요 등기사항 요약은 증명서상에 말소되지 않은 사항을 간략히 요약한 것으로 증명서로서의 기능을 제공하지 않습니다. 실제 권리사항 파악을 위해서는 발급된 증명서를 필히 확인하시기 바랍니다.

고유번호 1841-2020-010437

[집합건물] 부산광역시 부산진구 범천동 864-1 다인로알펠리스 제9층 제903호

1. 소유지분현황 (갑구)

등기명의인	(주민)등록번호	최종지분	주 소	순위번호
코리아신타주식회사 (수탁자)	110111-2937831	단독소유	서울특별시 강남구 테헤란로 508, 10층(대치동, 해성2빌딩)	2

2. 소유지분을 제외한 소유권에 관한 사항 (갑구)

순위번호	등기목적	접수정보	주요등기사항	대상소유자
3	압류	2023년10월25일 제128961호	권리자 부산진구(부산광역시)	코리아신타주식회사

3. (근)저당권 및 전세권 등 (을구)

- 기록사항 없음

[참 고 사 항]

- 가. 등기기록에서 유효한 지분을 가진 소유자 혹은 공유자 현황을 가나다 순으로 표시합니다.
- 나. 최종지분은 등기명의인이 가진 최종지분이며, 2개 이상의 순위번호에 지분을 가진 경우 그 지분을 합산하였습니다.
- 다. 지분이 통분되어 공시된 경우는 전체의 지분을 통분하여 공시한 것입니다.
- 라. 대상소유자가 명확하지 않은 경우 '확인불가' 로 표시될 수 있습니다. 정확한 권리사항은 등기사항증명서를 확인하시기 바랍니다.



등기사항전부증명서(말소사항 포함)

- 집합건물 -

고유번호 1841-2020-010489



[집합건물] 부산광역시 부산진구 범천동 864-1 다인로알팰리스 제10층 제1021호

【 표 제 부 】 (1동의 건물의 표시)

표시번호	접 수	소재지번, 건물명칭 및 번호	건 물 내 역	등기원인 및 기타사항
1	2020년10월29일	부산광역시 부산진구 범천동 864-1 다인로알팰리스 [도로명주소] 부산광역시 부산진구 신천대로65번길 9	철근콘크리트구조 (철근)콘크리트지붕 20층 업무시설 지6층 2433.62㎡ 지5층 2554.85㎡ 지4층 2456.69㎡ 지3층 2597.01㎡ 지2층 2330.86㎡ 지1층 2389.57㎡ 1층 1642.6㎡ 2층 2276.14㎡ 3층 2136.4㎡ 4층 2136.4㎡ 5층 2136.4㎡ 6층 2136.4㎡ 7층 2136.4㎡ 8층 2136.4㎡ 9층 2136.4㎡ 10층 2136.4㎡ 11층 2136.4㎡ 12층 2136.4㎡ 13층 2136.4㎡ 14층 2136.4㎡ 15층 2136.4㎡ 16층 2136.4㎡ 17층 2136.4㎡ 18층 2136.4㎡ 19층 2136.4㎡ 20층 2238.4㎡	

열람일시

[집합건물] 부산광역시 부산진구 범천동 864-1 다인로얄팰리스 제10층 제1021호

(대지권의 목적인 토지의 표시)

표시번호	소재지번	지목	면적	등기원인 및 기타사항
1	1. 부산광역시 부산진구 범천동 864-1	대	3129.9㎡	2020년10월29일 등기

【 표 제 부 】 (전유부분의 건물의 표시)

표시번호	접수	건물번호	건물내역	등기원인 및 기타사항
1	2020년10월29일	제10층 제1021호	철근콘크리트구조 51.75㎡	

(대지권의 표시)

표시번호	대지권종류	대지권비율	등기원인 및 기타사항
1	1 소유권대지권	3129.9분의 4.7417	2020년10월29일 대지권 2020년10월29일 등기
2			별도등기 있음 1토지(갑구 27번 신탁등기) 2020년10월29일 등기

【 갑 구 】 (소유권에 관한 사항)

순위번호	등기목적	접수	등기원인	권리자 및 기타사항
1	소유권보존	2020년10월29일 제67696호		소유자 다인디벨로퍼주식회사 131411-0349920 경기도 안산시 단원구 광덕대로 138, 6층 604호(고잔동, 골든에이스프라자)
2	소유권이전	2020년10월29일 제67697호	2020년10월29일 신탁	수탁자 코리아신탁주식회사 110111-2937831 서울특별시 강남구 테헤란로 508, 10층(대치동, 해성2빌딩)
	신탁			신탁원부 제2020-7412호
3	가처분	2021년10월5일 제128207호	2021년10월5일 서울중앙지방법	피보전권리 채권자대위권에 기한 신탁계약 해지를 원인으로 한

[집합건물] 부산광역시 부산진구 범천동 864-1 다인로얄팰리스 제10층 제1021호

순위번호	등기목적	접수	등기원인	권리자 및 기타사항
			원의 가처분결정(2021카합21457)	소유권이전등기청구권 채권자 맑은토건 주식회사 121111-0128231 서울 서초구 서초대로 3-4, 비동 1108호(방배동, 방배디오슈페리움1) 금지사항 매매, 증여, 전세권, 저당권, 임차권의 설정 기타일체의 처분행위 금지
4	압류	2023년10월25일 제128963호	2023년10월25일 압류(세무1과-2 023023117)	권리자 부산진구(부산광역시) 2115

【 을 구 】 (소유권 이외의 권리에 관한 사항)

기록사항 없음

-- 이 하 여 백 --

열 램 용

관할등기소 부산지방법원 등기국

* 실선으로 그어진 부분은 말소사항을 표시함.

* 기록사항 없는 갑구, 을구는 '기록사항 없음' 으로 표시함.

* 증명서는 컬러 또는 흑백으로 출력 가능함.

* 본 등기사항증명서는 열람용이므로 출력하신 등기사항증명서는 법적인 효력이 없습니다.

열람일시 : 2025년10월21일 18시50분17초

주요 등기사항 요약 (참고용)

[주의 사항]

본 주요 등기사항 요약은 증명서상에 말소되지 않은 사항을 간략히 요약한 것으로 증명서로서의 기능을 제공하지 않습니다. 실제 권리사항 파악을 위해서는 발급된 증명서를 필히 확인하시기 바랍니다.

고유번호 1841-2020-010489

[집합건물] 부산광역시 부산진구 범천동 864-1 다인로알펠리스 제10층 제1021호

1. 소유지분현황 (갑구)

등기명의인	(주민)등록번호	최종지분	주 소	순위번호
코리아신탁주식회사 (수탁자)	110111-2937831	단독소유	서울특별시 강남구 테헤란로 508, 10층(대치동, 해성2빌딩)	2

2. 소유지분을 제외한 소유권에 관한 사항 (갑구)

순위번호	등기목적	접수정보	주요등기사항	대상소유자
3	가처분	2021년10월5일 제128207호	피보전권리 채권자대위권에 기한 신탁계약 해지를 원인으로 한 소유권이전등기청구권 채권자 맑은토건 주식회사	코리아신탁 주식회사
4	압류	2023년10월25일 제128963호	권리자 부산진구(부산광역시)	코리아신탁 주식회사

3. (근)저당권 및 전세권 등 (을구)

- 기록사항 없음

[참 고 사 항]

- 가. 등기기록에서 유효한 지분을 가진 소유자 혹은 공유자 현황을 가나다 순으로 표시합니다.
- 나. 최종지분은 등기명의인이 가진 최종지분이며, 2개 이상의 순위번호에 지분을 가진 경우 그 지분을 합산하였습니다.
- 다. 지분이 통분되어 공시된 경우는 전체의 지분을 통분하여 공시한 것입니다.
- 라. 대상소유자가 명확하지 않은 경우 '확인불가'로 표시될 수 있습니다. 정확한 권리사항은 등기사항증명서를 확인하시기 바랍니다.



등기사항전부증명서(말소사항 포함)

- 집합건물 -

고유번호 1841-2020-010531



[집합건물] 부산광역시 부산진구 범천동 864-1 다인로알팰리스 제11층 제1128호

【 표 제 부 】 (1동의 건물의 표시)

표시번호	접 수	소재지번, 건물명칭 및 번호	건 물 내 역	등기원인 및 기타사항
1	2020년10월29일	부산광역시 부산진구 범천동 864-1 다인로알팰리스 [도로명주소] 부산광역시 부산진구 신천대로65번길 9	철근콘크리트구조 (철근)콘크리트지붕 20층 업무시설 지6층 2433.62㎡ 지5층 2554.85㎡ 지4층 2456.69㎡ 지3층 2597.01㎡ 지2층 2330.86㎡ 지1층 2389.57㎡ 1층 1642.6㎡ 2층 2276.14㎡ 3층 2136.4㎡ 4층 2136.4㎡ 5층 2136.4㎡ 6층 2136.4㎡ 7층 2136.4㎡ 8층 2136.4㎡ 9층 2136.4㎡ 10층 2136.4㎡ 11층 2136.4㎡ 12층 2136.4㎡ 13층 2136.4㎡ 14층 2136.4㎡ 15층 2136.4㎡ 16층 2136.4㎡ 17층 2136.4㎡ 18층 2136.4㎡ 19층 2136.4㎡ 20층 2238.4㎡	

열람용

[집합건물] 부산광역시 부산진구 범천동 864-1 다인로얄팰리스 제11층 제1128호

(대지권의 목적인 토지의 표시)

표시번호	소재지번	지목	면적	등기원인 및 기타사항
1	1. 부산광역시 부산진구 범천동 864-1	대	3129.9㎡	2020년10월29일 등기

【 표 제 부 】 (전유부분의 건물의 표시)

표시번호	접수	건물번호	건물내역	등기원인 및 기타사항
1	2020년10월29일	제11층 제1128호	철근콘크리트구조 51.75㎡	

(대지권의 표시)

표시번호	대지권종류	대지권비율	등기원인 및 기타사항
1	1 소유권대지권	3129.9분의 4.7417	2020년10월29일 대지권 2020년10월29일 등기
2			별도등기 있음 1토지(갑구 27번 신탁등기) 2020년10월29일 등기

【 갑 구 】 (소유권에 관한 사항)

순위번호	등기목적	접수	등기원인	권리자 및 기타사항
1	소유권보존	2020년10월29일 제67696호		소유자 다인디벨로퍼주식회사 131411-0349920 경기도 안산시 단원구 광덕대로 138, 6층 604호(고잔동, 골든에이스프라자)
2	소유권이전	2020년10월29일 제67697호	2020년10월29일 신탁	수탁자 코리아신탁주식회사 110111-2937831 서울특별시 강남구 테헤란로 508, 10층(대치동, 해성2빌딩)
	신탁			신탁원부 제2020-7453호
3	압류	2023년10월25일 제128965호	2023년10월25일 압류(세무1과-2)	권리자 부산진구(부산광역시) 2115

[집합건물] 부산광역시 부산진구 범천동 864-1 다인로얄팰리스 제11층 제1128호

순위번호	등기목적	접수	등기원인	권리자 및 기타사항
			023023124)	

【 을 구 】 (소유권 이외의 권리에 관한 사항)

기록사항 없음

-- 이 하 여 백 --

관할등기소 부산지방법원 등기국

열 램 용

* 실선으로 그어진 부분은 말소사항을 표시함.

* 기록사항 없는 갑구, 을구는 '기록사항 없음' 으로 표시함.

* 증명서는 컬러 또는 흑백으로 출력 가능함.

* 본 등기사항증명서는 열람용이므로 출력하신 등기사항증명서는 법적인 효력이 없습니다.

열람일시 : 2025년10월22일 09시54분15초

주요 등기사항 요약 (참고용)

[주의 사항]

본 주요 등기사항 요약은 증명서상에 말소되지 않은 사항을 간략히 요약한 것으로 증명서로서의 기능을 제공하지 않습니다. 실제 권리사항 파악을 위해서는 발급된 증명서를 필히 확인하시기 바랍니다.

고유번호 1841-2020-010531

[집합건물] 부산광역시 부산진구 범천동 864-1 다인로알펠리스 제11층 제1128호

1. 소유지분현황 (갑구)

등기명의인	(주민)등록번호	최종지분	주 소	순위번호
코리아신타주식회사 (수탁자)	110111-2937831	단독소유	서울특별시 강남구 테헤란로 508, 10층(대치동, 해성2빌딩)	2

2. 소유지분을 제외한 소유권에 관한 사항 (갑구)

순위번호	등기목적	접수정보	주요등기사항	대상소유자
3	압류	2023년10월25일 제128965호	권리자 부산진구(부산광역시)	코리아신타주식회사

3. (근)저당권 및 전세권 등 (을구)

- 기록사항 없음

[참 고 사 항]

- 가. 등기기록에서 유효한 지분을 가진 소유자 혹은 공유자 현황을 가나다 순으로 표시합니다.
- 나. 최종지분은 등기명의인이 가진 최종지분이며, 2개 이상의 순위번호에 지분을 가진 경우 그 지분을 합산하였습니다.
- 다. 지분이 통분되어 공시된 경우는 전체의 지분을 통분하여 공시한 것입니다.
- 라. 대상소유자가 명확하지 않은 경우 '확인불가'로 표시될 수 있습니다. 정확한 권리사항은 등기사항증명서를 확인하시기 바랍니다.



등기사항전부증명서(말소사항 포함) - 집합건물 -

고유번호 1841-2020-010538



[집합건물] 부산광역시 부산진구 범천동 864-1 다인로알팰리스 제11층 제1135호

【 표 제 부 】 (1동의 건물의 표시)

표시번호	접 수	소재지번, 건물명칭 및 번호	건 물 내 역	등기원인 및 기타사항
1	2020년10월29일	부산광역시 부산진구 범천동 864-1 다인로알팰리스 [도로명주소] 부산광역시 부산진구 신천대로65번길 9	철근콘크리트구조 (철근)콘크리트지붕 20층 업무시설 지6층 2433.62㎡ 지5층 2554.85㎡ 지4층 2456.69㎡ 지3층 2597.01㎡ 지2층 2330.86㎡ 지1층 2389.57㎡ 1층 1642.6㎡ 2층 2276.14㎡ 3층 2136.4㎡ 4층 2136.4㎡ 5층 2136.4㎡ 6층 2136.4㎡ 7층 2136.4㎡ 8층 2136.4㎡ 9층 2136.4㎡ 10층 2136.4㎡ 11층 2136.4㎡ 12층 2136.4㎡ 13층 2136.4㎡ 14층 2136.4㎡ 15층 2136.4㎡ 16층 2136.4㎡ 17층 2136.4㎡ 18층 2136.4㎡ 19층 2136.4㎡ 20층 2238.4㎡	

열람용

[집합건물] 부산광역시 부산진구 범천동 864-1 다인로얄팰리스 제11층 제1135호

(대지권의 목적인 토지의 표시)				
표시번호	소재지번	지목	면적	등기원인 및 기타사항
1	1. 부산광역시 부산진구 범천동 864-1	대	3129.9㎡	2020년10월29일 등기

【 표 제 부 】 (전유부분의 건물의 표시)

표시번호	접수	건물번호	건물내역	등기원인 및 기타사항
1	2020년10월29일	제11층 제1135호	철근콘크리트구조 46.13㎡	

(대지권의 표시)

표시번호	대지권종류	대지권비율	등기원인 및 기타사항
1	1 소유권대지권	3129.9분의 4.2252	2020년10월29일 대지권 2020년10월29일 등기
2			별도등기 있음 1토지(갑구 27번 신탁등기) 2020년10월29일 등기

【 갑 구 】 (소유권에 관한 사항)

순위번호	등기목적	접수	등기원인	권리자 및 기타사항
1	소유권보존	2020년10월29일 제67696호		소유자 다인디벨로퍼주식회사 131411-0349920 경기도 안산시 단원구 광덕대로 138, 6층 604호(고잔동, 골든에이스프라자)
2	소유권이전	2020년10월29일 제67697호	2020년10월29일 신탁	수탁자 코리아신탁주식회사 110111-2937831 서울특별시 강남구 테헤란로 508, 10층(대치동, 해성2빌딩)
	신탁			신탁원부 제2020-7460호
3	압류	2023년10월25일 제128967호	2023년10월25일 압류(세무1과-2)	권리자 부산진구(부산광역시) 2115

[집합건물] 부산광역시 부산진구 범천동 864-1 다인로얄팰리스 제11층 제1135호

순위번호	등기목적	접수	등기원인	권리자 및 기타사항
			023023133)	

【 을 구 】 (소유권 이외의 권리에 관한 사항)

기록사항 없음

-- 이 하 여 백 --

관할등기소 부산지방법원 등기국

열 램 용

* 실선으로 그어진 부분은 말소사항을 표시함.

* 기록사항 없는 갑구, 을구는 '기록사항 없음' 으로 표시함.

* 증명서는 컬러 또는 흑백으로 출력 가능함.

* 본 등기사항증명서는 열람용이므로 출력하신 등기사항증명서는 법적인 효력이 없습니다.

열람일시 : 2025년10월22일 09시55분16초

주요 등기사항 요약 (참고용)

[주의 사항]

본 주요 등기사항 요약은 증명서상에 말소되지 않은 사항을 간략히 요약한 것으로 증명서로서의 기능을 제공하지 않습니다. 실제 권리사항 파악을 위해서는 발급된 증명서를 필히 확인하시기 바랍니다.

고유번호 1841-2020-010538

[집합건물] 부산광역시 부산진구 범천동 864-1 다인로알펠리스 제11층 제1135호

1. 소유지분현황 (갑구)

등기명의인	(주민)등록번호	최종지분	주 소	순위번호
코리아신타주식회사 (수탁자)	110111-2937831	단독소유	서울특별시 강남구 테헤란로 508, 10층(대치동, 해성2빌딩)	2

2. 소유지분을 제외한 소유권에 관한 사항 (갑구)

순위번호	등기목적	접수정보	주요등기사항	대상소유자
3	압류	2023년10월25일 제128967호	권리자 부산진구(부산광역시)	코리아신타주식회사

3. (근)저당권 및 전세권 등 (을구)

- 기록사항 없음

[참 고 사 항]

- 가. 등기기록에서 유효한 지분을 가진 소유자 혹은 공유자 현황을 가나다 순으로 표시합니다.
- 나. 최종지분은 등기명의인이 가진 최종지분이며, 2개 이상의 순위번호에 지분을 가진 경우 그 지분을 합산하였습니다.
- 다. 지분이 통분되어 공시된 경우는 전체의 지분을 통분하여 공시한 것입니다.
- 라. 대상소유자가 명확하지 않은 경우 '확인불가' 로 표시될 수 있습니다. 정확한 권리사항은 등기사항증명서를 확인하시기 바랍니다.



등기사항전부증명서(말소사항 포함) - 집합건물 -

고유번호 1841-2020-010539



[집합건물] 부산광역시 부산진구 범천동 864-1 다인로알팰리스 제11층 제1136호

【 표 제 부 】 (1동의 건물의 표시)

표시번호	접 수	소재지번, 건물명칭 및 번호	건 물 내 역	등기원인 및 기타사항
1	2020년10월29일	부산광역시 부산진구 범천동 864-1 다인로알팰리스 [도로명주소] 부산광역시 부산진구 신천대로65번길 9	철근콘크리트구조 (철근)콘크리트지붕 20층 업무시설 지6층 2433.62㎡ 지5층 2554.85㎡ 지4층 2456.69㎡ 지3층 2597.01㎡ 지2층 2330.86㎡ 지1층 2389.57㎡ 1층 1642.6㎡ 2층 2276.14㎡ 3층 2136.4㎡ 4층 2136.4㎡ 5층 2136.4㎡ 6층 2136.4㎡ 7층 2136.4㎡ 8층 2136.4㎡ 9층 2136.4㎡ 10층 2136.4㎡ 11층 2136.4㎡ 12층 2136.4㎡ 13층 2136.4㎡ 14층 2136.4㎡ 15층 2136.4㎡ 16층 2136.4㎡ 17층 2136.4㎡ 18층 2136.4㎡ 19층 2136.4㎡ 20층 2238.4㎡	

열람용

[집합건물] 부산광역시 부산진구 범천동 864-1 다인로얄팰리스 제11층 제1136호

(대지권의 목적인 토지의 표시)

표시번호	소재지번	지목	면적	등기원인 및 기타사항
1	1. 부산광역시 부산진구 범천동 864-1	대	3129.9㎡	2020년10월29일 등기

【 표 제 부 】 (전유부분의 건물의 표시)

표시번호	접수	건물번호	건물내역	등기원인 및 기타사항
1	2020년10월29일	제11층 제1136호	철근콘크리트구조 46.13㎡	

(대지권의 표시)

표시번호	대지권종류	대지권비율	등기원인 및 기타사항
1	1 소유권대지권	3129.9분의 4.2252	2020년10월29일 대지권 2020년10월29일 등기
2			별도등기 있음 1토지(갑구 27번 신탁등기) 2020년10월29일 등기

【 갑 구 】 (소유권에 관한 사항)

순위번호	등기목적	접수	등기원인	권리자 및 기타사항
1	소유권보존	2020년10월29일 제67696호		소유자 다인디벨로퍼주식회사 131411-0349920 경기도 안산시 단원구 광덕대로 138, 6층 604호(고잔동, 골든에이스프라자)
2	소유권이전	2020년10월29일 제67697호	2020년10월29일 신탁	수탁자 코리아신탁주식회사 110111-2937831 서울특별시 강남구 테헤란로 508, 10층(대치동, 해성2빌딩)
	신탁			신탁원부 제2020-7461호
3	압류	2023년10월25일 제128946호	2023년10월25일 압류(세무1과-2)	권리자 부산진구(부산광역시) 2115

[집합건물] 부산광역시 부산진구 범천동 864-1 다인로얄팰리스 제11층 제1136호

순위번호	등기목적	접수	등기원인	권리자 및 기타사항
			023023137)	

【 을 구 】 (소유권 이외의 권리에 관한 사항)

기록사항 없음

-- 이 하 여 백 --

관할등기소 부산지방법원 등기국

열 램 용

* 실선으로 그어진 부분은 말소사항을 표시함.

* 기록사항 없는 갑구, 을구는 '기록사항 없음' 으로 표시함.

* 증명서는 컬러 또는 흑백으로 출력 가능함.

* 본 등기사항증명서는 열람용이므로 출력하신 등기사항증명서는 법적인 효력이 없습니다.

열람일시 : 2025년10월22일 09시24분51초

주요 등기사항 요약 (참고용)

[주의 사항]

본 주요 등기사항 요약은 증명서상에 말소되지 않은 사항을 간략히 요약한 것으로 증명서로서의 기능을 제공하지 않습니다. 실제 권리사항 파악을 위해서는 발급된 증명서를 필히 확인하시기 바랍니다.

고유번호 1841-2020-010539

[집합건물] 부산광역시 부산진구 범천동 864-1 다인로알펠리스 제11층 제1136호

1. 소유지분현황 (갑구)

등기명의인	(주민)등록번호	최종지분	주 소	순위번호
코리아신타주식회사 (수탁자)	110111-2937831	단독소유	서울특별시 강남구 테헤란로 508, 10층(대치동, 해성2빌딩)	2

2. 소유지분을 제외한 소유권에 관한 사항 (갑구)

순위번호	등기목적	접수정보	주요등기사항	대상소유자
3	압류	2023년10월25일 제128946호	권리자 부산진구(부산광역시)	코리아신타주식회사

3. (근)저당권 및 전세권 등 (을구)

- 기록사항 없음

[참 고 사 항]

- 가. 등기기록에서 유효한 지분을 가진 소유자 혹은 공유자 현황을 가나다 순으로 표시합니다.
- 나. 최종지분은 등기명의인이 가진 최종지분이며, 2개 이상의 순위번호에 지분을 가진 경우 그 지분을 합산하였습니다.
- 다. 지분이 통분되어 공시된 경우는 전체의 지분을 통분하여 공시한 것입니다.
- 라. 대상소유자가 명확하지 않은 경우 '확인불가'로 표시될 수 있습니다. 정확한 권리사항은 등기사항증명서를 확인하시기 바랍니다.



등기사항전부증명서(말소사항 포함) - 집합건물 -

고유번호 1841-2020-010571



[집합건물] 부산광역시 부산진구 범천동 864-1 다인로알팰리스 제12층 제1233호

【 표 제 부 】 (1동의 건물의 표시)

표시번호	접 수	소재지번, 건물명칭 및 번호	건 물 내 역	등기원인 및 기타사항
1	2020년10월29일	부산광역시 부산진구 범천동 864-1 다인로알팰리스 [도로명주소] 부산광역시 부산진구 신천대로65번길 9	철근콘크리트구조 (철근)콘크리트지붕 20층 업무시설 지6층 2433.62㎡ 지5층 2554.85㎡ 지4층 2456.69㎡ 지3층 2597.01㎡ 지2층 2330.86㎡ 지1층 2389.57㎡ 1층 1642.6㎡ 2층 2276.14㎡ 3층 2136.4㎡ 4층 2136.4㎡ 5층 2136.4㎡ 6층 2136.4㎡ 7층 2136.4㎡ 8층 2136.4㎡ 9층 2136.4㎡ 10층 2136.4㎡ 11층 2136.4㎡ 12층 2136.4㎡ 13층 2136.4㎡ 14층 2136.4㎡ 15층 2136.4㎡ 16층 2136.4㎡ 17층 2136.4㎡ 18층 2136.4㎡ 19층 2136.4㎡ 20층 2238.4㎡	

열람용

[집합건물] 부산광역시 부산진구 범천동 864-1 다인로얄팰리스 제12층 제1233호

(대지권의 목적인 토지의 표시)				
표시번호	소재지번	지목	면적	등기원인 및 기타사항
1	1. 부산광역시 부산진구 범천동 864-1	대	3129.9㎡	2020년10월29일 등기

【 표 제 부 】 (전유부분의 건물의 표시)

표시번호	접수	건물번호	건물내역	등기원인 및 기타사항
1	2020년10월29일	제12층 제1233호	철근콘크리트구조 51.03㎡	

(대지권의 표시)

표시번호	대지권종류	대지권비율	등기원인 및 기타사항
1	1 소유권대지권	3129.9분의 4.6962	2020년10월29일 대지권 2020년10월29일 등기
2			별도등기 있음 1토지(갑구 27번 신탁등기) 2020년10월29일 등기

【 갑 구 】 (소유권에 관한 사항)

순위번호	등기목적	접수	등기원인	권리자 및 기타사항
1	소유권보존	2020년10월29일 제67696호		소유자 다인디벨로퍼주식회사 131411-0349920 경기도 안산시 단원구 광덕대로 138, 6층 604호(고잔동, 골든에이스프라자)
2	소유권이전	2020년10월29일 제67697호	2020년10월29일 신탁	수탁자 코리아신탁주식회사 110111-2937831 서울특별시 강남구 테헤란로 508, 10층(대치동, 해성2빌딩)
	신탁			신탁원부 제2020-7493호
3	압류	2023년10월25일 제128950호	2023년10월25일 압류(세무1과-2)	권리자 부산진구(부산광역시) 2115

[집합건물] 부산광역시 부산진구 범천동 864-1 다인로얄팰리스 제12층 제1233호

순위번호	등기목적	접수	등기원인	권리자 및 기타사항
			023023146)	

【 을 구 】 (소유권 이외의 권리에 관한 사항)

기록사항 없음

-- 이 하 여 백 --

관할등기소 부산지방법원 등기국

열 램 용

* 실선으로 그어진 부분은 말소사항을 표시함.

* 기록사항 없는 갑구, 을구는 '기록사항 없음' 으로 표시함.

* 증명서는 컬러 또는 흑백으로 출력 가능함.

* 본 등기사항증명서는 열람용이므로 출력하신 등기사항증명서는 법적인 효력이 없습니다.

열람일시 : 2025년10월22일 09시25분50초

주요 등기사항 요약 (참고용)

[주의 사항]

본 주요 등기사항 요약은 증명서상에 말소되지 않은 사항을 간략히 요약한 것으로 증명서로서의 기능을 제공하지 않습니다. 실제 권리사항 파악을 위해서는 발급된 증명서를 필히 확인하시기 바랍니다.

고유번호 1841-2020-010571

[집합건물] 부산광역시 부산진구 범천동 864-1 다인로알펠리스 제12층 제1233호

1. 소유지분현황 (갑구)

등기명의인	(주민)등록번호	최종지분	주 소	순위번호
코리아신타주식회사 (수탁자)	110111-2937831	단독소유	서울특별시 강남구 테헤란로 508, 10층(대치동, 해성2빌딩)	2

2. 소유지분을 제외한 소유권에 관한 사항 (갑구)

순위번호	등기목적	접수정보	주요등기사항	대상소유자
3	압류	2023년10월25일 제128950호	권리자 부산진구(부산광역시)	코리아신타주식회사

3. (근)저당권 및 전세권 등 (을구)

- 기록사항 없음

[참 고 사 항]

- 가. 등기기록에서 유효한 지분을 가진 소유자 혹은 공유자 현황을 가나다 순으로 표시합니다.
- 나. 최종지분은 등기명의인이 가진 최종지분이며, 2개 이상의 순위번호에 지분을 가진 경우 그 지분을 합산하였습니다.
- 다. 지분이 통분되어 공시된 경우는 전체의 지분을 통분하여 공시한 것입니다.
- 라. 대상소유자가 명확하지 않은 경우 '확인불가'로 표시될 수 있습니다. 정확한 권리사항은 등기사항증명서를 확인하시기 바랍니다.



등기사항전부증명서(말소사항 포함)

- 집합건물 -

고유번호 1841-2020-010576



[집합건물] 부산광역시 부산진구 범천동 864-1 다인로알팰리스 제13층 제1302호

【 표 제 부 】 (1동의 건물의 표시)

표시번호	접 수	소재지번, 건물명칭 및 번호	건 물 내 역	등기원인 및 기타사항
1	2020년10월29일	부산광역시 부산진구 범천동 864-1 다인로알팰리스 [도로명주소] 부산광역시 부산진구 신천대로65번길 9	철근콘크리트구조 (철근)콘크리트지붕 20층 업무시설 지6층 2433.62㎡ 지5층 2554.85㎡ 지4층 2456.69㎡ 지3층 2597.01㎡ 지2층 2330.86㎡ 지1층 2389.57㎡ 1층 1642.6㎡ 2층 2276.14㎡ 3층 2136.4㎡ 4층 2136.4㎡ 5층 2136.4㎡ 6층 2136.4㎡ 7층 2136.4㎡ 8층 2136.4㎡ 9층 2136.4㎡ 10층 2136.4㎡ 11층 2136.4㎡ 12층 2136.4㎡ 13층 2136.4㎡ 14층 2136.4㎡ 15층 2136.4㎡ 16층 2136.4㎡ 17층 2136.4㎡ 18층 2136.4㎡ 19층 2136.4㎡ 20층 2238.4㎡	

열람일시

[집합건물] 부산광역시 부산진구 범천동 864-1 다인로얄팰리스 제13층 제1302호

(대지권의 목적인 토지의 표시)

표시번호	소재지번	지목	면적	등기원인 및 기타사항
1	1. 부산광역시 부산진구 범천동 864-1	대	3129.9㎡	2020년10월29일 등기

【 표 제 부 】 (전유부분의 건물의 표시)

표시번호	접수	건물번호	건물내역	등기원인 및 기타사항
1	2020년10월29일	제13층 제1302호	철근콘크리트구조 46.13㎡	

(대지권의 표시)

표시번호	대지권종류	대지권비율	등기원인 및 기타사항
1	1 소유권대지권	3129.9분의 4.2252	2020년10월29일 대지권 2020년10월29일 등기
2			별도등기 있음 1토지(갑구 27번 신탁등기) 2020년10월29일 등기

【 갑 구 】 (소유권에 관한 사항)

순위번호	등기목적	접수	등기원인	권리자 및 기타사항
1	소유권보존	2020년10월29일 제67696호		소유자 다인디벨로퍼주식회사 131411-0349920 경기도 안산시 단원구 광덕대로 138, 6층 604호(고잔동, 골든에이스프라자)
2	소유권이전	2020년10월29일 제67697호	2020년10월29일 신탁	수탁자 코리아신탁주식회사 110111-2937831 서울특별시 강남구 테헤란로 508, 10층(대치동, 해성2빌딩)
	신탁			신탁원부 제2020-7498호
3	압류	2023년10월25일 제128951호	2023년10월25일 압류(세무1과-2)	권리자 부산진구(부산광역시) 2115

[집합건물] 부산광역시 부산진구 범천동 864-1 다인로얄팰리스 제13층 제1302호

순위번호	등기목적	접수	등기원인	권리자 및 기타사항
			023023148)	

【 을 구 】 (소유권 이외의 권리에 관한 사항)

기록사항 없음

-- 이 하 여 백 --

관할등기소 부산지방법원 등기국

열 램 용

* 실선으로 그어진 부분은 말소사항을 표시함.

* 기록사항 없는 갑구, 을구는 '기록사항 없음' 으로 표시함.

* 증명서는 컬러 또는 흑백으로 출력 가능함.

* 본 등기사항증명서는 열람용이므로 출력하신 등기사항증명서는 법적인 효력이 없습니다.

열람일시 : 2025년10월22일 09시28분58초

주요 등기사항 요약 (참고용)

[주의 사항]

본 주요 등기사항 요약은 증명서상에 말소되지 않은 사항을 간략히 요약한 것으로 증명서로서의 기능을 제공하지 않습니다. 실제 권리사항 파악을 위해서는 발급된 증명서를 필히 확인하시기 바랍니다.

고유번호 1841-2020-010576

[집합건물] 부산광역시 부산진구 범천동 864-1 다인로알펠리스 제13층 제1302호

1. 소유지분현황 (갑구)

등기명의인	(주민)등록번호	최종지분	주 소	순위번호
코리아신타주식회사 (수탁자)	110111-2937831	단독소유	서울특별시 강남구 테헤란로 508, 10층(대치동, 해성2빌딩)	2

2. 소유지분을 제외한 소유권에 관한 사항 (갑구)

순위번호	등기목적	접수정보	주요등기사항	대상소유자
3	압류	2023년10월25일 제128951호	권리자 부산진구(부산광역시)	코리아신타주식회사

3. (근)저당권 및 전세권 등 (을구)

- 기록사항 없음

[참 고 사 항]

- 가. 등기기록에서 유효한 지분을 가진 소유자 혹은 공유자 현황을 가나다 순으로 표시합니다.
- 나. 최종지분은 등기명의인이 가진 최종지분이며, 2개 이상의 순위번호에 지분을 가진 경우 그 지분을 합산하였습니다.
- 다. 지분이 통분되어 공시된 경우는 전체의 지분을 통분하여 공시한 것입니다.
- 라. 대상소유자가 명확하지 않은 경우 '확인불가'로 표시될 수 있습니다. 정확한 권리사항은 등기사항증명서를 확인하시기 바랍니다.



등기사항전부증명서(말소사항 포함) - 집합건물 -

고유번호 1841-2020-010637



[집합건물] 부산광역시 부산진구 범천동 864-1 다인로알팰리스 제14층 제1429호

【 표 제 부 】 (1동의 건물의 표시)

표시번호	접 수	소재지번,건물명칭 및 번호	건 물 내 역	등기원인 및 기타사항
1	2020년10월29일	부산광역시 부산진구 범천동 864-1 다인로알팰리스 [도로명주소] 부산광역시 부산진구 신천대로65번길 9	철근콘크리트구조 (철근)콘크리트지붕 20층 업무시설 지6층 2433.62㎡ 지5층 2554.85㎡ 지4층 2456.69㎡ 지3층 2597.01㎡ 지2층 2330.86㎡ 지1층 2389.57㎡ 1층 1642.6㎡ 2층 2276.14㎡ 3층 2136.4㎡ 4층 2136.4㎡ 5층 2136.4㎡ 6층 2136.4㎡ 7층 2136.4㎡ 8층 2136.4㎡ 9층 2136.4㎡ 10층 2136.4㎡ 11층 2136.4㎡ 12층 2136.4㎡ 13층 2136.4㎡ 14층 2136.4㎡ 15층 2136.4㎡ 16층 2136.4㎡ 17층 2136.4㎡ 18층 2136.4㎡ 19층 2136.4㎡ 20층 2238.4㎡	

열람일시

[집합건물] 부산광역시 부산진구 범천동 864-1 다인로얄팰리스 제14층 제1429호

(대지권의 목적인 토지의 표시)

표시번호	소재지번	지목	면적	등기원인 및 기타사항
1	1. 부산광역시 부산진구 범천동 864-1	대	3129.9㎡	2020년10월29일 등기

【 표 제 부 】 (전유부분의 건물의 표시)

표시번호	접수	건물번호	건물내역	등기원인 및 기타사항
1	2020년10월29일	제14층 제1429호	철근콘크리트구조 51.75㎡	

(대지권의 표시)

표시번호	대지권종류	대지권비율	등기원인 및 기타사항
1	1 소유권대지권	3129.9분의 4.7417	2020년10월29일 대지권 2020년10월29일 등기
2			별도등기 있음 1토지(갑구 27번 신탁등기) 2020년10월29일 등기

【 갑 구 】 (소유권에 관한 사항)

순위번호	등기목적	접수	등기원인	권리자 및 기타사항
1	소유권보존	2020년10월29일 제67696호		소유자 다인디벨로퍼주식회사 131411-0349920 경기도 안산시 단원구 광덕대로 138, 6층 604호(고잔동, 골든에이스프라자)
2	소유권이전	2020년10월29일 제67697호	2020년10월29일 신탁	수탁자 코리아신탁주식회사 110111-2937831 서울특별시 강남구 테헤란로 508, 10층(대치동, 해성2빌딩)
	신탁			신탁원부 제2020-7559호
3	압류	2023년10월25일 제128954호	2023년10월25일 압류(세무1과-2)	권리자 부산진구(부산광역시) 2115

[집합건물] 부산광역시 부산진구 범천동 864-1 다인로얄팰리스 제14층 제1429호

순위번호	등기목적	접수	등기원인	권리자 및 기타사항
			023023154)	

【 을 구 】 (소유권 이외의 권리에 관한 사항)

기록사항 없음

-- 이 하 여 백 --

관할등기소 부산지방법원 등기국

열 램 용

* 실선으로 그어진 부분은 말소사항을 표시함.

* 기록사항 없는 갑구, 을구는 '기록사항 없음' 으로 표시함.

* 증명서는 컬러 또는 흑백으로 출력 가능함.

* 본 등기사항증명서는 열람용이므로 출력하신 등기사항증명서는 법적인 효력이 없습니다.

열람일시 : 2025년10월22일 09시30분00초

주요 등기사항 요약 (참고용)

[주의 사항]

본 주요 등기사항 요약은 증명서상에 말소되지 않은 사항을 간략히 요약한 것으로 증명서로서의 기능을 제공하지 않습니다. 실제 권리사항 파악을 위해서는 발급된 증명서를 필히 확인하시기 바랍니다.

고유번호 1841-2020-010637

[집합건물] 부산광역시 부산진구 범천동 864-1 다인로알펠리스 제14층 제1429호

1. 소유지분현황 (갑구)

등기명의인	(주민)등록번호	최종지분	주 소	순위번호
코리아신타주식회사 (수탁자)	110111-2937831	단독소유	서울특별시 강남구 테헤란로 508, 10층(대치동, 해성2빌딩)	2

2. 소유지분을 제외한 소유권에 관한 사항 (갑구)

순위번호	등기목적	접수정보	주요등기사항	대상소유자
3	압류	2023년10월25일 제128954호	권리자 부산진구(부산광역시)	코리아신타주식회사

3. (근)저당권 및 전세권 등 (을구)

- 기록사항 없음

[참 고 사 항]

- 가. 등기기록에서 유효한 지분을 가진 소유자 혹은 공유자 현황을 가나다 순으로 표시합니다.
- 나. 최종지분은 등기명의인이 가진 최종지분이며, 2개 이상의 순위번호에 지분을 가진 경우 그 지분을 합산하였습니다.
- 다. 지분이 통분되어 공시된 경우는 전체의 지분을 통분하여 공시한 것입니다.
- 라. 대상소유자가 명확하지 않은 경우 '확인불가'로 표시될 수 있습니다. 정확한 권리사항은 등기사항증명서를 확인하시기 바랍니다.



등기사항전부증명서(말소사항 포함)

- 집합건물 -

고유번호 1841-2020-010672



[집합건물] 부산광역시 부산진구 범천동 864-1 다인로알팰리스 제15층 제1529호

【 표 제 부 】 (1동의 건물의 표시)

표시번호	접 수	소재지번, 건물명칭 및 번호	건 물 내 역	등기원인 및 기타사항
1	2020년10월29일	부산광역시 부산진구 범천동 864-1 다인로알팰리스 [도로명주소] 부산광역시 부산진구 신천대로65번길 9	철근콘크리트구조 (철근)콘크리트지붕 20층 업무시설 지6층 2433.62㎡ 지5층 2554.85㎡ 지4층 2456.69㎡ 지3층 2597.01㎡ 지2층 2330.86㎡ 지1층 2389.57㎡ 1층 1642.6㎡ 2층 2276.14㎡ 3층 2136.4㎡ 4층 2136.4㎡ 5층 2136.4㎡ 6층 2136.4㎡ 7층 2136.4㎡ 8층 2136.4㎡ 9층 2136.4㎡ 10층 2136.4㎡ 11층 2136.4㎡ 12층 2136.4㎡ 13층 2136.4㎡ 14층 2136.4㎡ 15층 2136.4㎡ 16층 2136.4㎡ 17층 2136.4㎡ 18층 2136.4㎡ 19층 2136.4㎡ 20층 2238.4㎡	



[집합건물] 부산광역시 부산진구 범천동 864-1 다인로얄팰리스 제15층 제1529호

(대지권의 목적인 토지의 표시)				
표시번호	소재지번	지목	면적	등기원인 및 기타사항
1	1. 부산광역시 부산진구 범천동 864-1	대	3129.9㎡	2020년10월29일 등기

【 표 제 부 】 (전유부분의 건물의 표시)

표시번호	접수	건물번호	건물내역	등기원인 및 기타사항
1	2020년10월29일	제15층 제1529호	철근콘크리트구조 51.75㎡	

(대지권의 표시)

표시번호	대지권종류	대지권비율	등기원인 및 기타사항
1	1 소유권대지권	3129.9분의 4.7417	2020년10월29일 대지권 2020년10월29일 등기
2			별도등기 있음 1토지(갑구 27번 신탁등기) 2020년10월29일 등기

【 갑 구 】 (소유권에 관한 사항)

순위번호	등기목적	접수	등기원인	권리자 및 기타사항
1	소유권보존	2020년10월29일 제67696호		소유자 다인디벨로퍼주식회사 131411-0349920 경기도 안산시 단원구 광덕대로 138, 6층 604호(고잔동, 골든에이스프라자)
2	소유권이전	2020년10월29일 제67697호	2020년10월29일 신탁	수탁자 코리아신탁주식회사 110111-2937831 서울특별시 강남구 테헤란로 508, 10층(대치동, 해성2빌딩)
	신탁			신탁원부 제2020-7594호
3	압류	2023년10월25일 제129058호	2023년10월25일 압류(세무1과-2)	권리자 부산진구(부산광역시) 2115

[집합건물] 부산광역시 부산진구 범천동 864-1 다인로얄팰리스 제15층 제1529호

순위번호	등기목적	접수	등기원인	권리자 및 기타사항
			023023131)	

【 을 구 】 (소유권 이외의 권리에 관한 사항)

기록사항 없음

-- 이 하 여 백 --

관할등기소 부산지방법원 등기국

열 램 용

* 실선으로 그어진 부분은 말소사항을 표시함.

* 기록사항 없는 갑구, 을구는 '기록사항 없음' 으로 표시함.

* 증명서는 컬러 또는 흑백으로 출력 가능함.

* 본 등기사항증명서는 열람용이므로 출력하신 등기사항증명서는 법적인 효력이 없습니다.

열람일시 : 2025년10월22일 09시33분08초

주요 등기사항 요약 (참고용)

[주의 사항]

본 주요 등기사항 요약은 증명서상에 말소되지 않은 사항을 간략히 요약한 것으로 증명서로서의 기능을 제공하지 않습니다. 실제 권리사항 파악을 위해서는 발급된 증명서를 필히 확인하시기 바랍니다.

고유번호 1841-2020-010672

[집합건물] 부산광역시 부산진구 범천동 864-1 다인로알펠리스 제15층 제1529호

1. 소유지분현황 (갑구)

등기명의인	(주민)등록번호	최종지분	주 소	순위번호
코리아신타주식회사 (수탁자)	110111-2937831	단독소유	서울특별시 강남구 테헤란로 508, 10층(대치동, 해성2빌딩)	2

2. 소유지분을 제외한 소유권에 관한 사항 (갑구)

순위번호	등기목적	접수정보	주요등기사항	대상소유자
3	압류	2023년10월25일 제129058호	권리자 부산진구(부산광역시)	코리아신타주식회사

3. (근)저당권 및 전세권 등 (을구)

- 기록사항 없음

[참 고 사 항]

- 등기기록에서 유효한 지분을 가진 소유자 혹은 공유자 현황을 가나다 순으로 표시합니다.
- 최종지분은 등기명의인이 가진 최종지분이며, 2개 이상의 순위번호에 지분을 가진 경우 그 지분을 합산하였습니다.
- 지분이 통분되어 공시된 경우는 전체의 지분을 통분하여 공시한 것입니다.
- 대상소유자가 명확하지 않은 경우 '확인불가'로 표시될 수 있습니다. 정확한 권리사항은 등기사항증명서를 확인하시기 바랍니다.



등기사항전부증명서(말소사항 포함)

- 집합건물 -

고유번호 1841-2020-010719



[집합건물] 부산광역시 부산진구 범천동 864-1 다인로알팰리스 제17층 제1705호

【 표 제 부 】 (1동의 건물의 표시)

표시번호	접 수	소재지번, 건물명칭 및 번호	건 물 내 역	등기원인 및 기타사항
1	2020년10월29일	부산광역시 부산진구 범천동 864-1 다인로알팰리스 [도로명주소] 부산광역시 부산진구 신천대로65번길 9	철근콘크리트구조 (철근)콘크리트지붕 20층 업무시설 지6층 2433.62㎡ 지5층 2554.85㎡ 지4층 2456.69㎡ 지3층 2597.01㎡ 지2층 2330.86㎡ 지1층 2389.57㎡ 1층 1642.6㎡ 2층 2276.14㎡ 3층 2136.4㎡ 4층 2136.4㎡ 5층 2136.4㎡ 6층 2136.4㎡ 7층 2136.4㎡ 8층 2136.4㎡ 9층 2136.4㎡ 10층 2136.4㎡ 11층 2136.4㎡ 12층 2136.4㎡ 13층 2136.4㎡ 14층 2136.4㎡ 15층 2136.4㎡ 16층 2136.4㎡ 17층 2136.4㎡ 18층 2136.4㎡ 19층 2136.4㎡ 20층 2238.4㎡	



[집합건물] 부산광역시 부산진구 범천동 864-1 다인로얄팰리스 제17층 제1705호

(대지권의 목적인 토지의 표시)

표시번호	소재지번	지목	면적	등기원인 및 기타사항
1	1. 부산광역시 부산진구 범천동 864-1	대	3129.9㎡	2020년10월29일 등기

【 표 제 부 】 (전유부분의 건물의 표시)

표시번호	접수	건물번호	건물내역	등기원인 및 기타사항
1	2020년10월29일	제17층 제1705호	철근콘크리트구조 46.13㎡	

(대지권의 표시)

표시번호	대지권종류	대지권비율	등기원인 및 기타사항
1	1 소유권대지권	3129.9분의 4.2252	2020년10월29일 대지권 2020년10월29일 등기
2			별도등기 있음 1토지(갑구 27번 신탁등기) 2020년10월29일 등기

【 갑 구 】 (소유권에 관한 사항)

순위번호	등기목적	접수	등기원인	권리자 및 기타사항
1	소유권보존	2020년10월29일 제67696호		소유자 다인디벨로퍼주식회사 131411-0349920 경기도 안산시 단원구 광덕대로 138, 6층 604호(고잔동, 골든에이스프라자)
2	소유권이전	2020년10월29일 제67697호	2020년10월29일 신탁	수탁자 코리아신탁주식회사 110111-2937831 서울특별시 강남구 테헤란로 508, 10층(대치동, 해성2빌딩)
	신탁			신탁원부 제2020-7641호
3	가처분	2021년10월5일 제128207호	2021년10월5일 서울중앙지방법	피보전권리 채권자대위권에 기한 신탁계약 해지를 원인으로 한

[집합건물] 부산광역시 부산진구 범천동 864-1 다인로얄팰리스 제17층 제1705호

순위번호	등기목적	접수	등기원인	권리자 및 기타사항
			원의 가처분결정(2021카합21457)	소유권이전등기청구권 채권자 맑은토건 주식회사 121111-0128231 서울 서초구 서초대로 3-4, 비동 1108호(방배동, 방배디오슈페리움1) 금지사항 매매, 증여, 전세권, 저당권, 임차권의 설정 기타일체의 처분행위 금지
4	압류	2023년10월25일 제129057호	2023년10월25일 압류(세무1과-2 023023125)	권리자 부산진구(부산광역시) 2115

【 을 구 】 (소유권 이외의 권리에 관한 사항)

기록사항 없음

-- 이 하 여 백 --

열 램 용

관할등기소 부산지방법원 등기국

* 실선으로 그어진 부분은 말소사항을 표시함.

* 증명서는 컬러 또는 흑백으로 출력 가능함.

* 본 등기사항증명서는 열람용이므로 출력하신 등기사항증명서는 법적인 효력이 없습니다.

* 기록사항 없는 갑구, 을구는 '기록사항 없음' 으로 표시함.

열람일시 : 2025년10월22일 09시37분15초

주요 등기사항 요약 (참고용)

[주의 사항]

본 주요 등기사항 요약은 증명서상에 말소되지 않은 사항을 간략히 요약한 것으로 증명서로서의 기능을 제공하지 않습니다. 실제 권리사항 파악을 위해서는 발급된 증명서를 필히 확인하시기 바랍니다.

고유번호 1841-2020-010719

[집합건물] 부산광역시 부산진구 범천동 864-1 다인로알펠리스 제17층 제1705호

1. 소유지분현황 (갑구)

등기명의인	(주민)등록번호	최종지분	주 소	순위번호
코리아신탁주식회사 (수탁자)	110111-2937831	단독소유	서울특별시 강남구 테헤란로 508, 10층(대치동, 해성2빌딩)	2

2. 소유지분을 제외한 소유권에 관한 사항 (갑구)

순위번호	등기목적	접수정보	주요등기사항	대상소유자
3	가처분	2021년10월5일 제128207호	피보전권리 채권자대위권에 기한 신탁계약 해지를 원인으로 한 소유권이전등기청구권 채권자 맑은토건 주식회사	코리아신탁 주식회사
4	압류	2023년10월25일 제129057호	권리자 부산진구(부산광역시)	코리아신탁 주식회사

3. (근)저당권 및 전세권 등 (을구)

- 기록사항 없음

[참 고 사 항]

- 가. 등기기록에서 유효한 지분을 가진 소유자 혹은 공유자 현황을 가나다 순으로 표시합니다.
- 나. 최종지분은 등기명의인이 가진 최종지분이며, 2개 이상의 순위번호에 지분을 가진 경우 그 지분을 합산하였습니다.
- 다. 지분이 통분되어 공시된 경우는 전체의 지분을 통분하여 공시한 것입니다.
- 라. 대상소유자가 명확하지 않은 경우 '확인불가' 로 표시될 수 있습니다. 정확한 권리사항은 등기사항증명서를 확인하시기 바랍니다.



등기사항전부증명서(말소사항 포함) - 집합건물 -

고유번호 1841-2020-010721



[집합건물] 부산광역시 부산진구 범천동 864-1 다인로알팰리스 제17층 제1707호

【 표 제 부 】 (1동의 건물의 표시)

표시번호	접 수	소재지번,건물명칭 및 번호	건 물 내 역	등기원인 및 기타사항
1	2020년10월29일	부산광역시 부산진구 범천동 864-1 다인로알팰리스 [도로명주소] 부산광역시 부산진구 신천대로65번길 9	철근콘크리트구조 (철근)콘크리트지붕 20층 업무시설 지6층 2433.62㎡ 지5층 2554.85㎡ 지4층 2456.69㎡ 지3층 2597.01㎡ 지2층 2330.86㎡ 지1층 2389.57㎡ 1층 1642.6㎡ 2층 2276.14㎡ 3층 2136.4㎡ 4층 2136.4㎡ 5층 2136.4㎡ 6층 2136.4㎡ 7층 2136.4㎡ 8층 2136.4㎡ 9층 2136.4㎡ 10층 2136.4㎡ 11층 2136.4㎡ 12층 2136.4㎡ 13층 2136.4㎡ 14층 2136.4㎡ 15층 2136.4㎡ 16층 2136.4㎡ 17층 2136.4㎡ 18층 2136.4㎡ 19층 2136.4㎡ 20층 2238.4㎡	

열람일시

[집합건물] 부산광역시 부산진구 범천동 864-1 다인로얄팰리스 제17층 제1707호

(대지권의 목적인 토지의 표시)

표시번호	소재지번	지목	면적	등기원인 및 기타사항
1	1. 부산광역시 부산진구 범천동 864-1	대	3129.9㎡	2020년10월29일 등기

【 표 제 부 】 (전유부분의 건물의 표시)

표시번호	접수	건물번호	건물내역	등기원인 및 기타사항
1	2020년10월29일	제17층 제1707호	철근콘크리트구조 46.13㎡	

(대지권의 표시)

표시번호	대지권종류	대지권비율	등기원인 및 기타사항
1	1 소유권대지권	3129.9분의 4.2252	2020년10월29일 대지권 2020년10월29일 등기
2			별도등기 있음 1토지(갑구 27번 신탁등기) 2020년10월29일 등기

【 갑 구 】 (소유권에 관한 사항)

순위번호	등기목적	접수	등기원인	권리자 및 기타사항
1	소유권보존	2020년10월29일 제67696호		소유자 다인디벨로퍼주식회사 131411-0349920 경기도 안산시 단원구 광덕대로 138, 6층 604호(고잔동, 골든에이스프라자)
2	소유권이전	2020년10월29일 제67697호	2020년10월29일 신탁	수탁자 코리아신탁주식회사 110111-2937831 서울특별시 강남구 테헤란로 508, 10층(대치동, 해성2빌딩)
	신탁			신탁원부 제2020-7643호
3	압류	2023년10월25일 제129056호	2023년10월25일 압류(세무1과-2)	권리자 부산진구(부산광역시) 2115

[집합건물] 부산광역시 부산진구 범천동 864-1 다인로얄팰리스 제17층 제1707호

순위번호	등기목적	접수	등기원인	권리자 및 기타사항
			023023122)	

【 을 구 】 (소유권 이외의 권리에 관한 사항)

기록사항 없음

-- 이 하 여 백 --

관할등기소 부산지방법원 등기국

열 램 용

* 실선으로 그어진 부분은 말소사항을 표시함.

* 기록사항 없는 갑구, 을구는 '기록사항 없음' 으로 표시함.

* 증명서는 컬러 또는 흑백으로 출력 가능함.

* 본 등기사항증명서는 열람용이므로 출력하신 등기사항증명서는 법적인 효력이 없습니다.

열람일시 : 2025년10월22일 09시34분07초

주요 등기사항 요약 (참고용)

[주의 사항]

본 주요 등기사항 요약은 증명서상에 말소되지 않은 사항을 간략히 요약한 것으로 증명서로서의 기능을 제공하지 않습니다. 실제 권리사항 파악을 위해서는 발급된 증명서를 필히 확인하시기 바랍니다.

고유번호 1841-2020-010721

[집합건물] 부산광역시 부산진구 범천동 864-1 다인로알펠리스 제17층 제1707호

1. 소유지분현황 (갑구)

등기명의인	(주민)등록번호	최종지분	주 소	순위번호
코리아신타주식회사 (수탁자)	110111-2937831	단독소유	서울특별시 강남구 테헤란로 508, 10층(대치동, 해성2빌딩)	2

2. 소유지분을 제외한 소유권에 관한 사항 (갑구)

순위번호	등기목적	접수정보	주요등기사항	대상소유자
3	압류	2023년10월25일 제129056호	권리자 부산진구(부산광역시)	코리아신타주식회사

3. (근)저당권 및 전세권 등 (을구)

- 기록사항 없음

[참 고 사 항]

- 등기기록에서 유효한 지분을 가진 소유자 혹은 공유자 현황을 가나다 순으로 표시합니다.
- 최종지분은 등기명의인이 가진 최종지분이며, 2개 이상의 순위번호에 지분을 가진 경우 그 지분을 합산하였습니다.
- 지분이 통분되어 공시된 경우는 전체의 지분을 통분하여 공시한 것입니다.
- 대상소유자가 명확하지 않은 경우 '확인불가'로 표시될 수 있습니다. 정확한 권리사항은 등기사항증명서를 확인하시기 바랍니다.



등기사항전부증명서(말소사항 포함)

- 집합건물 -

고유번호 1841-2020-010773



[집합건물] 부산광역시 부산진구 범천동 864-1 다인로알팰리스 제18층 제1825호

【 표 제 부 】 (1동의 건물의 표시)

표시번호	접 수	소재지번,건물명칭 및 번호	건 물 내 역	등기원인 및 기타사항
1	2020년10월29일	부산광역시 부산진구 범천동 864-1 다인로알팰리스 [도로명주소] 부산광역시 부산진구 신천대로65번길 9	철근콘크리트구조 (철근)콘크리트지붕 20층 업무시설 지6층 2433.62㎡ 지5층 2554.85㎡ 지4층 2456.69㎡ 지3층 2597.01㎡ 지2층 2330.86㎡ 지1층 2389.57㎡ 1층 1642.6㎡ 2층 2276.14㎡ 3층 2136.4㎡ 4층 2136.4㎡ 5층 2136.4㎡ 6층 2136.4㎡ 7층 2136.4㎡ 8층 2136.4㎡ 9층 2136.4㎡ 10층 2136.4㎡ 11층 2136.4㎡ 12층 2136.4㎡ 13층 2136.4㎡ 14층 2136.4㎡ 15층 2136.4㎡ 16층 2136.4㎡ 17층 2136.4㎡ 18층 2136.4㎡ 19층 2136.4㎡ 20층 2238.4㎡	

열람일시

[집합건물] 부산광역시 부산진구 범천동 864-1 다인로얄팰리스 제18층 제1825호

(대지권의 목적인 토지의 표시)				
표시번호	소재지번	지목	면적	등기원인 및 기타사항
1	1. 부산광역시 부산진구 범천동 864-1	대	3129.9㎡	2020년10월29일 등기

【 표 제 부 】 (전유부분의 건물의 표시)

표시번호	접수	건물번호	건물내역	등기원인 및 기타사항
1	2020년10월29일	제18층 제1825호	철근콘크리트구조 51.75㎡	

(대지권의 표시)

표시번호	대지권종류	대지권비율	등기원인 및 기타사항
1	1 소유권대지권	3129.9분의 4.7417	2020년10월29일 대지권 2020년10월29일 등기
2			별도등기 있음 1토지(갑구 27번 신탁등기) 2020년10월29일 등기

【 갑 구 】 (소유권에 관한 사항)

순위번호	등기목적	접수	등기원인	권리자 및 기타사항
1	소유권보존	2020년10월29일 제67696호		소유자 다인디벨로퍼주식회사 131411-0349920 경기도 안산시 단원구 광덕대로 138, 6층 604호(고잔동, 골든에이스프라자)
2	소유권이전	2020년10월29일 제67697호	2020년10월29일 신탁	수탁자 코리아신탁주식회사 110111-2937831 서울특별시 강남구 테헤란로 508, 10층(대치동, 해성2빌딩)
	신탁			신탁원부 제2020-7694호
3	압류	2023년10월25일 제129050호	2023년10월25일 압류(세무1과-2)	권리자 부산진구(부산광역시) 2115

[집합건물] 부산광역시 부산진구 범천동 864-1 다인로얄팰리스 제18층 제1825호

순위번호	등기목적	접수	등기원인	권리자 및 기타사항
			023023183)	

【 을 구 】 (소유권 이외의 권리에 관한 사항)

기록사항 없음

-- 이 하 여 백 --

관할등기소 부산지방법원 등기국

열 램 용

* 실선으로 그어진 부분은 말소사항을 표시함.

* 기록사항 없는 갑구, 을구는 '기록사항 없음' 으로 표시함.

* 증명서는 컬러 또는 흑백으로 출력 가능함.

* 본 등기사항증명서는 열람용이므로 출력하신 등기사항증명서는 법적인 효력이 없습니다.

열람일시 : 2025년10월22일 09시38분13초

주요 등기사항 요약 (참고용)

[주의 사항]

본 주요 등기사항 요약은 증명서상에 말소되지 않은 사항을 간략히 요약한 것으로 증명서로서의 기능을 제공하지 않습니다. 실제 권리사항 파악을 위해서는 발급된 증명서를 필히 확인하시기 바랍니다.

고유번호 1841-2020-010773

[집합건물] 부산광역시 부산진구 범천동 864-1 다인로알펠리스 제18층 제1825호

1. 소유지분현황 (갑구)

등기명의인	(주민)등록번호	최종지분	주 소	순위번호
코리아신타주식회사 (수탁자)	110111-2937831	단독소유	서울특별시 강남구 테헤란로 508, 10층(대치동, 해성2빌딩)	2

2. 소유지분을 제외한 소유권에 관한 사항 (갑구)

순위번호	등기목적	접수정보	주요등기사항	대상소유자
3	압류	2023년10월25일 제129050호	권리자 부산진구(부산광역시)	코리아신타주식회사

3. (근)저당권 및 전세권 등 (을구)

- 기록사항 없음

[참 고 사 항]

- 가. 등기기록에서 유효한 지분을 가진 소유자 혹은 공유자 현황을 가나다 순으로 표시합니다.
- 나. 최종지분은 등기명의인이 가진 최종지분이며, 2개 이상의 순위번호에 지분을 가진 경우 그 지분을 합산하였습니다.
- 다. 지분이 통분되어 공시된 경우는 전체의 지분을 통분하여 공시한 것입니다.
- 라. 대상소유자가 명확하지 않은 경우 '확인불가'로 표시될 수 있습니다. 정확한 권리사항은 등기사항증명서를 확인하시기 바랍니다.



등기사항전부증명서(말소사항 포함)

- 집합건물 -

고유번호 1841-2020-010774



[집합건물] 부산광역시 부산진구 범천동 864-1 다인로알팰리스 제18층 제1826호

【 표 제 부 】 (1동의 건물의 표시)

표시번호	접 수	소재지번,건물명칭 및 번호	건 물 내 역	등기원인 및 기타사항
1	2020년10월29일	부산광역시 부산진구 범천동 864-1 다인로알팰리스 [도로명주소] 부산광역시 부산진구 신천대로65번길 9	철근콘크리트구조 (철근)콘크리트지붕 20층 업무시설 지6층 2433.62㎡ 지5층 2554.85㎡ 지4층 2456.69㎡ 지3층 2597.01㎡ 지2층 2330.86㎡ 지1층 2389.57㎡ 1층 1642.6㎡ 2층 2276.14㎡ 3층 2136.4㎡ 4층 2136.4㎡ 5층 2136.4㎡ 6층 2136.4㎡ 7층 2136.4㎡ 8층 2136.4㎡ 9층 2136.4㎡ 10층 2136.4㎡ 11층 2136.4㎡ 12층 2136.4㎡ 13층 2136.4㎡ 14층 2136.4㎡ 15층 2136.4㎡ 16층 2136.4㎡ 17층 2136.4㎡ 18층 2136.4㎡ 19층 2136.4㎡ 20층 2238.4㎡	

열람일시

[집합건물] 부산광역시 부산진구 범천동 864-1 다인로얄팰리스 제18층 제1826호

(대지권의 목적인 토지의 표시)

표시번호	소재지번	지목	면적	등기원인 및 기타사항
1	1. 부산광역시 부산진구 범천동 864-1	대	3129.9㎡	2020년10월29일 등기

【 표 제 부 】 (전유부분의 건물의 표시)

표시번호	접수	건물번호	건물내역	등기원인 및 기타사항
1	2020년10월29일	제18층 제1826호	철근콘크리트구조 51.75㎡	

(대지권의 표시)

표시번호	대지권종류	대지권비율	등기원인 및 기타사항
1	1 소유권대지권	3129.9분의 4.7417	2020년10월29일 대지권 2020년10월29일 등기
2			별도등기 있음 1토지(갑구 27번 신탁등기) 2020년10월29일 등기

【 갑 구 】 (소유권에 관한 사항)

순위번호	등기목적	접수	등기원인	권리자 및 기타사항
1	소유권보존	2020년10월29일 제67696호		소유자 다인디벨로퍼주식회사 131411-0349920 경기도 안산시 단원구 광덕대로 138, 6층 604호(고잔동, 골든에이스프라자)
2	소유권이전	2020년10월29일 제67697호	2020년10월29일 신탁	수탁자 코리아신탁주식회사 110111-2937831 서울특별시 강남구 테헤란로 508, 10층(대치동, 해성2빌딩)
	신탁			신탁원부 제2020-7695호
3	압류	2023년10월25일 제129051호	2023년10월25일 압류(세무1과-2)	권리자 부산진구(부산광역시) 2115

[집합건물] 부산광역시 부산진구 범천동 864-1 다인로얄팰리스 제18층 제1826호

순위번호	등기목적	접수	등기원인	권리자 및 기타사항
			023023186)	

【 을 구 】 (소유권 이외의 권리에 관한 사항)

기록사항 없음

-- 이 하 여 백 --

관할등기소 부산지방법원 등기국

열 램 용

* 실선으로 그어진 부분은 말소사항을 표시함.

* 기록사항 없는 갑구, 을구는 '기록사항 없음' 으로 표시함.

* 증명서는 컬러 또는 흑백으로 출력 가능함.

* 본 등기사항증명서는 열람용이므로 출력하신 등기사항증명서는 법적인 효력이 없습니다.

열람일시 : 2025년10월22일 09시41분22초

주요 등기사항 요약 (참고용)

[주의 사항]

본 주요 등기사항 요약은 증명서상에 말소되지 않은 사항을 간략히 요약한 것으로 증명서로서의 기능을 제공하지 않습니다. 실제 권리사항 파악을 위해서는 발급된 증명서를 필히 확인하시기 바랍니다.

고유번호 1841-2020-010774

[집합건물] 부산광역시 부산진구 범천동 864-1 다인로알펠리스 제18층 제1826호

1. 소유지분현황 (갑구)

등기명의인	(주민)등록번호	최종지분	주 소	순위번호
코리아신타주식회사 (수탁자)	110111-2937831	단독소유	서울특별시 강남구 테헤란로 508, 10층(대치동, 해성2빌딩)	2

2. 소유지분을 제외한 소유권에 관한 사항 (갑구)

순위번호	등기목적	접수정보	주요등기사항	대상소유자
3	압류	2023년10월25일 제129051호	권리자 부산진구(부산광역시)	코리아신타주식회사

3. (근)저당권 및 전세권 등 (을구)

- 기록사항 없음

[참 고 사 항]

- 가. 등기기록에서 유효한 지분을 가진 소유자 혹은 공유자 현황을 가나다 순으로 표시합니다.
- 나. 최종지분은 등기명의인이 가진 최종지분이며, 2개 이상의 순위번호에 지분을 가진 경우 그 지분을 합산하였습니다.
- 다. 지분이 통분되어 공시된 경우는 전체의 지분을 통분하여 공시한 것입니다.
- 라. 대상소유자가 명확하지 않은 경우 '확인불가'로 표시될 수 있습니다. 정확한 권리사항은 등기사항증명서를 확인하시기 바랍니다.



등기사항전부증명서(말소사항 포함)

- 집합건물 -

고유번호 1841-2020-010779



[집합건물] 부산광역시 부산진구 범천동 864-1 다인로알팰리스 제18층 제1831호

【 표 제 부 】 (1동의 건물의 표시)

표시번호	접 수	소재지번, 건물명칭 및 번호	건 물 내 역	등기원인 및 기타사항
1	2020년10월29일	부산광역시 부산진구 범천동 864-1 다인로알팰리스 [도로명주소] 부산광역시 부산진구 신천대로65번길 9	철근콘크리트구조 (철근)콘크리트지붕 20층 업무시설 지6층 2433.62㎡ 지5층 2554.85㎡ 지4층 2456.69㎡ 지3층 2597.01㎡ 지2층 2330.86㎡ 지1층 2389.57㎡ 1층 1642.6㎡ 2층 2276.14㎡ 3층 2136.4㎡ 4층 2136.4㎡ 5층 2136.4㎡ 6층 2136.4㎡ 7층 2136.4㎡ 8층 2136.4㎡ 9층 2136.4㎡ 10층 2136.4㎡ 11층 2136.4㎡ 12층 2136.4㎡ 13층 2136.4㎡ 14층 2136.4㎡ 15층 2136.4㎡ 16층 2136.4㎡ 17층 2136.4㎡ 18층 2136.4㎡ 19층 2136.4㎡ 20층 2238.4㎡	

열람일시

[집합건물] 부산광역시 부산진구 범천동 864-1 다인로얄팰리스 제18층 제1831호

(대지권의 목적인 토지의 표시)				
표시번호	소재지번	지목	면적	등기원인 및 기타사항
1	1. 부산광역시 부산진구 범천동 864-1	대	3129.9㎡	2020년10월29일 등기

【 표 제 부 】 (전유부분의 건물의 표시)

표시번호	접수	건물번호	건물내역	등기원인 및 기타사항
1	2020년10월29일	제18층 제1831호	철근콘크리트구조 51.03㎡	

(대지권의 표시)

표시번호	대지권종류	대지권비율	등기원인 및 기타사항
1	1 소유권대지권	3129.9분의 4.6962	2020년10월29일 대지권 2020년10월29일 등기
2			별도등기 있음 1토지(갑구 27번 신탁등기) 2020년10월29일 등기

【 갑 구 】 (소유권에 관한 사항)

순위번호	등기목적	접수	등기원인	권리자 및 기타사항
1	소유권보존	2020년10월29일 제67696호		소유자 다인디벨로퍼주식회사 131411-0349920 경기도 안산시 단원구 광덕대로 138, 6층 604호(고잔동, 골든에이스프라자)
2	소유권이전	2020년10월29일 제67697호	2020년10월29일 신탁	수탁자 코리아신탁주식회사 110111-2937831 서울특별시 강남구 테헤란로 508, 10층(대치동, 해성2빌딩)
	신탁			신탁원부 제2020-7700호
3	압류	2023년10월25일 제129055호	2023년10월25일 압류(세무1과-2)	권리자 부산진구(부산광역시) 2115

[집합건물] 부산광역시 부산진구 범천동 864-1 다인로얄팰리스 제18층 제1831호

순위번호	등기목적	접수	등기원인	권리자 및 기타사항
			023023121)	

【 을 구 】 (소유권 이외의 권리에 관한 사항)

기록사항 없음

-- 이 하 여 백 --

관할등기소 부산지방법원 등기국

열 램 용

* 실선으로 그어진 부분은 말소사항을 표시함.

* 기록사항 없는 갑구, 을구는 '기록사항 없음' 으로 표시함.

* 증명서는 컬러 또는 흑백으로 출력 가능함.

* 본 등기사항증명서는 열람용이므로 출력하신 등기사항증명서는 법적인 효력이 없습니다.

열람일시 : 2025년10월22일 09시42분20초

주요 등기사항 요약 (참고용)

[주의 사항]

본 주요 등기사항 요약은 증명서상에 말소되지 않은 사항을 간략히 요약한 것으로 증명서로서의 기능을 제공하지 않습니다. 실제 권리사항 파악을 위해서는 발급된 증명서를 필히 확인하시기 바랍니다.

고유번호 1841-2020-010779

[집합건물] 부산광역시 부산진구 범천동 864-1 다인로알펠리스 제18층 제1831호

1. 소유지분현황 (갑구)

등기명의인	(주민)등록번호	최종지분	주 소	순위번호
코리아신타주식회사 (수탁자)	110111-2937831	단독소유	서울특별시 강남구 테헤란로 508, 10층(대치동, 해성2빌딩)	2

2. 소유지분을 제외한 소유권에 관한 사항 (갑구)

순위번호	등기목적	접수정보	주요등기사항	대상소유자
3	압류	2023년10월25일 제129055호	권리자 부산진구(부산광역시)	코리아신타주식회사

3. (근)저당권 및 전세권 등 (을구)

- 기록사항 없음

[참 고 사 항]

- 가. 등기기록에서 유효한 지분을 가진 소유자 혹은 공유자 현황을 가나다 순으로 표시합니다.
- 나. 최종지분은 등기명의인이 가진 최종지분이며, 2개 이상의 순위번호에 지분을 가진 경우 그 지분을 합산하였습니다.
- 다. 지분이 통분되어 공시된 경우는 전체의 지분을 통분하여 공시한 것입니다.
- 라. 대상소유자가 명확하지 않은 경우 '확인불가'로 표시될 수 있습니다. 정확한 권리사항은 등기사항증명서를 확인하시기 바랍니다.



등기사항전부증명서(말소사항 포함) - 집합건물 -

고유번호 1841-2020-010787



[집합건물] 부산광역시 부산진구 범천동 864-1 다인로알팰리스 제19층 제1903호

【 표 제 부 】 (1동의 건물의 표시)

표시번호	접 수	소재지번, 건물명칭 및 번호	건 물 내 역	등기원인 및 기타사항
1	2020년10월29일	부산광역시 부산진구 범천동 864-1 다인로알팰리스 [도로명주소] 부산광역시 부산진구 신천대로65번길 9	철근콘크리트구조 (철근)콘크리트지붕 20층 업무시설 지6층 2433.62㎡ 지5층 2554.85㎡ 지4층 2456.69㎡ 지3층 2597.01㎡ 지2층 2330.86㎡ 지1층 2389.57㎡ 1층 1642.6㎡ 2층 2276.14㎡ 3층 2136.4㎡ 4층 2136.4㎡ 5층 2136.4㎡ 6층 2136.4㎡ 7층 2136.4㎡ 8층 2136.4㎡ 9층 2136.4㎡ 10층 2136.4㎡ 11층 2136.4㎡ 12층 2136.4㎡ 13층 2136.4㎡ 14층 2136.4㎡ 15층 2136.4㎡ 16층 2136.4㎡ 17층 2136.4㎡ 18층 2136.4㎡ 19층 2136.4㎡ 20층 2238.4㎡	

열람용

[집합건물] 부산광역시 부산진구 범천동 864-1 다인로얄팰리스 제19층 제1903호

(대지권의 목적인 토지의 표시)				
표시번호	소재지번	지목	면적	등기원인 및 기타사항
1	1. 부산광역시 부산진구 범천동 864-1	대	3129.9㎡	2020년10월29일 등기

【 표 제 부 】 (전유부분의 건물의 표시)

표시번호	접수	건물번호	건물내역	등기원인 및 기타사항
1	2020년10월29일	제19층 제1903호	철근콘크리트구조 46.13㎡	

(대지권의 표시)

표시번호	대지권종류	대지권비율	등기원인 및 기타사항
1	1 소유권대지권	3129.9분의 4.2252	2020년10월29일 대지권 2020년10월29일 등기
2			별도등기 있음 1토지(갑구 27번 신탁등기) 2020년10월29일 등기

【 갑 구 】 (소유권에 관한 사항)

순위번호	등기목적	접수	등기원인	권리자 및 기타사항
1	소유권보존	2020년10월29일 제67696호		소유자 다인디벨로퍼주식회사 131411-0349920 경기도 안산시 단원구 광덕대로 138, 6층 604호(고잔동, 골든에이스프라자)
2	소유권이전	2020년10월29일 제67697호	2020년10월29일 신탁	수탁자 코리아신탁주식회사 110111-2937831 서울특별시 강남구 테헤란로 508, 10층(대치동, 해성2빌딩)
	신탁			신탁원부 제2020-7708호
3	압류	2023년10월25일 제129053호	2023년10월25일 압류(세무1과-2)	권리자 부산진구(부산광역시) 2115

[집합건물] 부산광역시 부산진구 범천동 864-1 다인로얄팰리스 제19층 제1903호

순위번호	등기목적	접수	등기원인	권리자 및 기타사항
			023023192)	

【 을 구 】 (소유권 이외의 권리에 관한 사항)

기록사항 없음

-- 이 하 여 백 --

관할등기소 부산지방법원 등기국

열 램 용

* 실선으로 그어진 부분은 말소사항을 표시함.

* 기록사항 없는 갑구, 을구는 '기록사항 없음' 으로 표시함.

* 증명서는 컬러 또는 흑백으로 출력 가능함.

* 본 등기사항증명서는 열람용이므로 출력하신 등기사항증명서는 법적인 효력이 없습니다.

열람일시 : 2025년10월22일 09시45분29초

주요 등기사항 요약 (참고용)

[주의 사항]

본 주요 등기사항 요약은 증명서상에 말소되지 않은 사항을 간략히 요약한 것으로 증명서로서의 기능을 제공하지 않습니다. 실제 권리사항 파악을 위해서는 발급된 증명서를 필히 확인하시기 바랍니다.

고유번호 1841-2020-010787

[집합건물] 부산광역시 부산진구 범천동 864-1 다인로알펠리스 제19층 제1903호

1. 소유지분현황 (갑구)

등기명의인	(주민)등록번호	최종지분	주 소	순위번호
코리아신타주식회사 (수탁자)	110111-2937831	단독소유	서울특별시 강남구 테헤란로 508, 10층(대치동, 해성2빌딩)	2

2. 소유지분을 제외한 소유권에 관한 사항 (갑구)

순위번호	등기목적	접수정보	주요등기사항	대상소유자
3	압류	2023년10월25일 제129053호	권리자 부산진구(부산광역시)	코리아신타주식회사

3. (근)저당권 및 전세권 등 (을구)

- 기록사항 없음

[참 고 사 항]

- 가. 등기기록에서 유효한 지분을 가진 소유자 혹은 공유자 현황을 가나다 순으로 표시합니다.
- 나. 최종지분은 등기명의인이 가진 최종지분이며, 2개 이상의 순위번호에 지분을 가진 경우 그 지분을 합산하였습니다.
- 다. 지분이 통분되어 공시된 경우는 전체의 지분을 통분하여 공시한 것입니다.
- 라. 대상소유자가 명확하지 않은 경우 '확인불가'로 표시될 수 있습니다. 정확한 권리사항은 등기사항증명서를 확인하시기 바랍니다.



등기사항전부증명서(말소사항 포함) - 집합건물 -

고유번호 1841-2020-010822



[집합건물] 부산광역시 부산진구 범천동 864-1 다인로알팰리스 제20층 제2003호

【 표 제 부 】 (1동의 건물의 표시)

표시번호	접 수	소재지번, 건물명칭 및 번호	건 물 내 역	등기원인 및 기타사항
1	2020년10월29일	부산광역시 부산진구 범천동 864-1 다인로알팰리스 [도로명주소] 부산광역시 부산진구 신천대로65번길 9	철근콘크리트구조 (철근)콘크리트지붕 20층 업무시설 지6층 2433.62㎡ 지5층 2554.85㎡ 지4층 2456.69㎡ 지3층 2597.01㎡ 지2층 2330.86㎡ 지1층 2389.57㎡ 1층 1642.6㎡ 2층 2276.14㎡ 3층 2136.4㎡ 4층 2136.4㎡ 5층 2136.4㎡ 6층 2136.4㎡ 7층 2136.4㎡ 8층 2136.4㎡ 9층 2136.4㎡ 10층 2136.4㎡ 11층 2136.4㎡ 12층 2136.4㎡ 13층 2136.4㎡ 14층 2136.4㎡ 15층 2136.4㎡ 16층 2136.4㎡ 17층 2136.4㎡ 18층 2136.4㎡ 19층 2136.4㎡ 20층 2238.4㎡	

열람용

[집합건물] 부산광역시 부산진구 범천동 864-1 다인로얄팰리스 제20층 제2003호

(대지권의 목적인 토지의 표시)				
표시번호	소재지번	지목	면적	등기원인 및 기타사항
1	1. 부산광역시 부산진구 범천동 864-1	대	3129.9㎡	2020년10월29일 등기

【 표 제 부 】 (전유부분의 건물의 표시)

표시번호	접수	건물번호	건물내역	등기원인 및 기타사항
1	2020년10월29일	제20층 제2003호	철근콘크리트구조 46.13㎡	

(대지권의 표시)

표시번호	대지권종류	대지권비율	등기원인 및 기타사항
1	1 소유권대지권	3129.9분의 4.2252	2020년10월29일 대지권 2020년10월29일 등기
2			별도등기 있음 1토지(갑구 27번 신탁등기) 2020년10월29일 등기

【 갑 구 】 (소유권에 관한 사항)

순위번호	등기목적	접수	등기원인	권리자 및 기타사항
1	소유권보존	2020년10월29일 제67696호		소유자 다인디벨로퍼주식회사 131411-0349920 경기도 안산시 단원구 광덕대로 138, 6층 604호(고잔동, 골든에이스프라자)
2	소유권이전	2020년10월29일 제67697호	2020년10월29일 신탁	수탁자 코리아신탁주식회사 110111-2937831 서울특별시 강남구 테헤란로 508, 10층(대치동, 해성2빌딩)
	신탁			신탁원부 제2020-7743호
3	압류	2023년10월25일 제129063호	2023년10월25일 압류(세무1과-2	권리자 부산진구(부산광역시) 2115

[집합건물] 부산광역시 부산진구 범천동 864-1 다인로얄팰리스 제20층 제2003호

순위번호	등기목적	접수	등기원인	권리자 및 기타사항
			023023157)	
4	3번압류등기말소	2023년11월20일 제139831호	2023년11월17일 해제	

【 을 구 】 (소유권 이외의 권리에 관한 사항)

기록사항 없음

-- 이 하 여 백 --

관할등기소 부산지방법원 등기국

열 램 용

* 실선으로 그어진 부분은 말소사항을 표시함.

* 기록사항 없는 갑구, 을구는 '기록사항 없음' 으로 표시함.

* 증명서는 컬러 또는 흑백으로 출력 가능함.

* 본 등기사항증명서는 열람용이므로 출력하신 등기사항증명서는 법적인 효력이 없습니다.

열람일시 : 2025년10월22일 09시46분27초

주요 등기사항 요약 (참고용)

[주의 사항]

본 주요 등기사항 요약은 증명서상에 말소되지 않은 사항을 간략히 요약한 것으로 증명서로서의 기능을 제공하지 않습니다. 실제 권리사항 파악을 위해서는 발급된 증명서를 필히 확인하시기 바랍니다.

고유번호 1841-2020-010822

[집합건물] 부산광역시 부산진구 범천동 864-1 다인로알펠리스 제20층 제2003호

1. 소유지분현황 (갑구)

등기명의인	(주민)등록번호	최종지분	주 소	순위번호
코리아신탁주식회사 (수탁자)	110111-2937831	단독소유	서울특별시 강남구 테헤란로 508, 10층(대치동, 해성2빌딩)	2

2. 소유지분을 제외한 소유권에 관한 사항 (갑구)

- 기록사항 없음

3. (근)저당권 및 전세권 등 (을구)

- 기록사항 없음

[참 고 사 항]

- 가. 등기기록에서 유효한 지분을 가진 소유자 혹은 공유자 현황을 가나다 순으로 표시합니다.
- 나. 최종지분은 등기명의인이 가진 최종지분이며, 2개 이상의 순위번호에 지분을 가진 경우 그 지분을 합산하였습니다.
- 다. 지분이 통분되어 공시된 경우는 전체의 지분을 통분하여 공시한 것입니다.
- 라. 대상소유자가 명확하지 않은 경우 '확인불가' 로 표시될 수 있습니다. 정확한 권리사항은 등기사항증명서를 확인하시기 바랍니다.



등기사항전부증명서(말소사항 포함)

- 집합건물 -

고유번호 1841-2020-010823



[집합건물] 부산광역시 부산진구 범천동 864-1 다인로알팰리스 제20층 제2004호

【 표 제 부 】 (1동의 건물의 표시)

표시번호	접 수	소재지번, 건물명칭 및 번호	건 물 내 역	등기원인 및 기타사항
1	2020년10월29일	부산광역시 부산진구 범천동 864-1 다인로알팰리스 [도로명주소] 부산광역시 부산진구 신천대로65번길 9	철근콘크리트구조 (철근)콘크리트지붕 20층 업무시설 지6층 2433.62㎡ 지5층 2554.85㎡ 지4층 2456.69㎡ 지3층 2597.01㎡ 지2층 2330.86㎡ 지1층 2389.57㎡ 1층 1642.6㎡ 2층 2276.14㎡ 3층 2136.4㎡ 4층 2136.4㎡ 5층 2136.4㎡ 6층 2136.4㎡ 7층 2136.4㎡ 8층 2136.4㎡ 9층 2136.4㎡ 10층 2136.4㎡ 11층 2136.4㎡ 12층 2136.4㎡ 13층 2136.4㎡ 14층 2136.4㎡ 15층 2136.4㎡ 16층 2136.4㎡ 17층 2136.4㎡ 18층 2136.4㎡ 19층 2136.4㎡ 20층 2238.4㎡	

열람일시

[집합건물] 부산광역시 부산진구 범천동 864-1 다인로얄팰리스 제20층 제2004호

(대지권의 목적인 토지의 표시)

표시번호	소재지번	지목	면적	등기원인 및 기타사항
1	1. 부산광역시 부산진구 범천동 864-1	대	3129.9㎡	2020년10월29일 등기

【 표 제 부 】 (전유부분의 건물의 표시)

표시번호	접수	건물번호	건물내역	등기원인 및 기타사항
1	2020년10월29일	제20층 제2004호	철근콘크리트구조 46.13㎡	

(대지권의 표시)

표시번호	대지권종류	대지권비율	등기원인 및 기타사항
1	1 소유권대지권	3129.9분의 4.2252	2020년10월29일 대지권 2020년10월29일 등기
2			별도등기 있음 1토지(갑구 27번 신탁등기) 2020년10월29일 등기

【 갑 구 】 (소유권에 관한 사항)

순위번호	등기목적	접수	등기원인	권리자 및 기타사항
1	소유권보존	2020년10월29일 제67696호		소유자 다인디벨로퍼주식회사 131411-0349920 경기도 안산시 단원구 광덕대로 138, 6층 604호(고잔동, 골든에이스프라자)
2	소유권이전	2020년10월29일 제67697호	2020년10월29일 신탁	수탁자 코리아신탁주식회사 110111-2937831 서울특별시 강남구 테헤란로 508, 10층(대치동, 해성2빌딩)
	신탁			신탁원부 제2020-7744호
3	압류	2023년1월3일 제466호	2022년12월22일 압류(세무1과-2)	권리자 부산진구(부산광역시) 2115

[집합건물] 부산광역시 부산진구 범천동 864-1 다인로얄팰리스 제20층 제2004호

순위번호	등기목적	접수	등기원인	권리자 및 기타사항
			022029902)	

【 을 구 】 (소유권 이외의 권리에 관한 사항)

기록사항 없음

-- 이 하 여 백 --

관할등기소 부산지방법원 등기국

열 램 용

* 실선으로 그어진 부분은 말소사항을 표시함.

* 기록사항 없는 갑구, 을구는 '기록사항 없음' 으로 표시함.

* 증명서는 컬러 또는 흑백으로 출력 가능함.

* 본 등기사항증명서는 열람용이므로 출력하신 등기사항증명서는 법적인 효력이 없습니다.

열람일시 : 2025년10월22일 09시50분00초

주요 등기사항 요약 (참고용)

[주의 사항]

본 주요 등기사항 요약은 증명서상에 말소되지 않은 사항을 간략히 요약한 것으로 증명서로서의 기능을 제공하지 않습니다. 실제 권리사항 파악을 위해서는 발급된 증명서를 필히 확인하시기 바랍니다.

고유번호 1841-2020-010823

[집합건물] 부산광역시 부산진구 범천동 864-1 다인로알펠리스 제20층 제2004호

1. 소유지분현황 (갑구)

등기명의인	(주민)등록번호	최종지분	주 소	순위번호
코리아신타주식회사 (수탁자)	110111-2937831	단독소유	서울특별시 강남구 테헤란로 508, 10층(대치동, 해성2빌딩)	2

2. 소유지분을 제외한 소유권에 관한 사항 (갑구)

순위번호	등기목적	접수정보	주요등기사항	대상소유자
3	압류	2023년1월3일 제466호	권리자 부산진구(부산광역시)	코리아신타주식회사

3. (근)저당권 및 전세권 등 (을구)

- 기록사항 없음

[참 고 사 항]

- 등기기록에서 유효한 지분을 가진 소유자 혹은 공유자 현황을 가나다 순으로 표시합니다.
- 최종지분은 등기명의인이 가진 최종지분이며, 2개 이상의 순위번호에 지분을 가진 경우 그 지분을 합산하였습니다.
- 지분이 통분되어 공시된 경우는 전체의 지분을 통분하여 공시한 것입니다.
- 대상소유자가 명확하지 않은 경우 '확인불가'로 표시될 수 있습니다. 정확한 권리사항은 등기사항증명서를 확인하시기 바랍니다.



등기사항전부증명서(말소사항 포함) - 집합건물 -

고유번호 1841-2020-010845



[집합건물] 부산광역시 부산진구 범천동 864-1 다인로알팰리스 제20층 제2027호

【 표 제 부 】 (1동의 건물의 표시)

표시번호	접 수	소재지번,건물명칭 및 번호	건 물 내 역	등기원인 및 기타사항
1	2020년10월29일	부산광역시 부산진구 범천동 864-1 다인로알팰리스 [도로명주소] 부산광역시 부산진구 신천대로65번길 9	철근콘크리트구조 (철근)콘크리트지붕 20층 업무시설 지6층 2433.62㎡ 지5층 2554.85㎡ 지4층 2456.69㎡ 지3층 2597.01㎡ 지2층 2330.86㎡ 지1층 2389.57㎡ 1층 1642.6㎡ 2층 2276.14㎡ 3층 2136.4㎡ 4층 2136.4㎡ 5층 2136.4㎡ 6층 2136.4㎡ 7층 2136.4㎡ 8층 2136.4㎡ 9층 2136.4㎡ 10층 2136.4㎡ 11층 2136.4㎡ 12층 2136.4㎡ 13층 2136.4㎡ 14층 2136.4㎡ 15층 2136.4㎡ 16층 2136.4㎡ 17층 2136.4㎡ 18층 2136.4㎡ 19층 2136.4㎡ 20층 2238.4㎡	

열람용

[집합건물] 부산광역시 부산진구 범천동 864-1 다인로얄팰리스 제20층 제2027호

(대지권의 목적인 토지의 표시)				
표시번호	소재지번	지목	면적	등기원인 및 기타사항
1	1. 부산광역시 부산진구 범천동 864-1	대	3129.9㎡	2020년10월29일 등기

【 표 제 부 】 (전유부분의 건물의 표시)

표시번호	접수	건물번호	건물내역	등기원인 및 기타사항
1	2020년10월29일	제20층 제2027호	철근콘크리트구조 51.75㎡	

(대지권의 표시)

표시번호	대지권종류	대지권비율	등기원인 및 기타사항
1	1 소유권대지권	3129.9분의 4.7417	2020년10월29일 대지권 2020년10월29일 등기
2			별도등기 있음 1토지(갑구 27번 신탁등기) 2020년10월29일 등기

【 갑 구 】 (소유권에 관한 사항)

순위번호	등기목적	접수	등기원인	권리자 및 기타사항
1	소유권보존	2020년10월29일 제67696호		소유자 다인디벨로퍼주식회사 131411-0349920 경기도 안산시 단원구 광덕대로 138, 6층 604호(고잔동, 골든에이스프라자)
2	소유권이전	2020년10월29일 제67697호	2020년10월29일 신탁	수탁자 코리아신탁주식회사 110111-2937831 서울특별시 강남구 테헤란로 508, 10층(대치동, 해성2빌딩)
	신탁			신탁원부 제2020-7766호
3	압류	2023년10월25일 제129049호	2023년10월25일 압류(세무1과-2)	권리자 부산진구(부산광역시) 2115

[집합건물] 부산광역시 부산진구 범천동 864-1 다인로얄팰리스 제20층 제2027호

순위번호	등기목적	접수	등기원인	권리자 및 기타사항
			023023181)	
4	3번압류등기말소	2023년11월20일 제139832호	2023년11월17일 해제	

【 을 구 】 (소유권 이외의 권리에 관한 사항)

기록사항 없음

-- 이 하 여 백 --

관할등기소 부산지방법원 등기국

열 램 용

* 실선으로 그어진 부분은 말소사항을 표시함.

* 기록사항 없는 갑구, 을구는 '기록사항 없음' 으로 표시함.

* 증명서는 컬러 또는 흑백으로 출력 가능함.

* 본 등기사항증명서는 열람용이므로 출력하신 등기사항증명서는 법적인 효력이 없습니다.

열람일시 : 2025년10월22일 09시51분03초

주요 등기사항 요약 (참고용)

[주의 사항]

본 주요 등기사항 요약은 증명서상에 말소되지 않은 사항을 간략히 요약한 것으로 증명서로서의 기능을 제공하지 않습니다. 실제 권리사항 파악을 위해서는 발급된 증명서를 필히 확인하시기 바랍니다.

고유번호 1841-2020-010845

[집합건물] 부산광역시 부산진구 범천동 864-1 다인로알펠리스 제20층 제2027호

1. 소유지분현황 (갑구)

등기명의인	(주민)등록번호	최종지분	주 소	순위번호
코리아신탁주식회사 (수탁자)	110111-2937831	단독소유	서울특별시 강남구 테헤란로 508, 10층(대치동, 해성2빌딩)	2

2. 소유지분을 제외한 소유권에 관한 사항 (갑구)

- 기록사항 없음

3. (근)저당권 및 전세권 등 (을구)

- 기록사항 없음

[참 고 사 항]

- 등기기록에서 유효한 지분을 가진 소유자 혹은 공유자 현황을 가나다 순으로 표시합니다.
- 최종지분은 등기명의인이 가진 최종지분이며, 2개 이상의 순위번호에 지분을 가진 경우 그 지분을 합산하였습니다.
- 지분이 통분되어 공시된 경우는 전체의 지분을 통분하여 공시한 것입니다.
- 대상소유자가 명확하지 않은 경우 '확인불가' 로 표시될 수 있습니다. 정확한 권리사항은 등기사항증명서를 확인하시기 바랍니다.

전입세대확인서(동거인포함)

발급번호	4113-3201-3472-0400	발급일자	2025년 10월 23일 09:30:42
------	---------------------	------	------------------------

말소 또는 거주불명 등록된 사람의 성명과 전입일자 표시 여부 표시됨 / 표시되지 않음

열람 또는 교부 대상 건물 또는 시설 소재지	도로명 주소	부산광역시 부산진구 신천대로65번길 9, 107호 (범천동)
	지번 주소	부산광역시 부산진구 범천동 864-1 107호

세대순번	세대주 / 최초 전입자	성명	전입일자	등록구분	동거인 사항	순번	성명	전입일자	등록구분
------	--------------	----	------	------	--------	----	----	------	------

해당주소의 세대주가 존재하지 않음.

「주민등록법」 제29조의2제1항 및 같은 법 시행규칙 제14조제1항에 따라 해당 건물 또는 시설의 소재지에 주민등록이 되어 있는 세대가 위와 같음을 증명합니다.

2025년 10월 23일

충청북도 청주시흥덕구 운천신봉동장

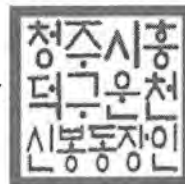

담당자 의견

유의사항

- 확인하려는 전입세대의 주소가 사실과 다르게 기재된 경우에는 전입세대확인서를 통해 해당 전입세대를 확인할 수 없습니다.
- 외국인 및 외국국적동포는 세대주 또는 주민등록표 상의 동거인이 될 수 없으므로, 외국인 및 외국국적동포의 세대주 및 동거인 여부는 전입세대확인서를 통해 확인할 수 없습니다.



청주시 흥덕구 운천신봉동장
(수입증지가 인영(첨부)되지 아니한
증명은 그 효력을 보증할 수 없습니다.)



전입세대확인서(동거인포함)

발급번호	4513-3501-3472-0530	발급일자	2025년 10월 23일 09:30:55
------	---------------------	------	------------------------

말소 또는 거주불명 등록된 사람의 성명과 전입일자 표시 여부 표시됨 / 표시되지 않음

열람 또는 교부 대상 건물 또는 시설 소재지	도로명 주소	부산광역시 부산진구 신천대로65번길 9, 114호 (범천동)
	지번 주소	부산광역시 부산진구 범천동 864-1 114호

세대순번	세대주 / 최초 전입자	성명	전입일자	등록구분	동거인 사항	순번	성명	전입일자	등록구분
최초 전입자의 전입일자									

해당주소의 세대주가 존재하지 않음.

「주민등록법」 제29조의2제1항 및 같은 법 시행규칙 제14조제1항에 따라 해당 건물 또는 시설의 소재지에 주민등록이 되어 있는 세대가 위와 같음을 증명합니다.

2025년 10월 23일

충청북도 청주시흥덕구 운천신봉동장

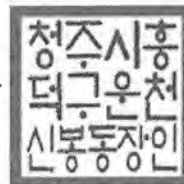

담당자 의견

유의사항

- 확인하려는 전입세대의 주소가 사실과 다르게 기재된 경우에는 전입세대확인서를 통해 해당 전입세대를 확인할 수 없습니다.
- 외국인 및 외국국적동포는 세대주 또는 주민등록표 상의 동거인이 될 수 없으므로, 외국인 및 외국국적동포의 세대주 및 동거인 여부는 전입세대확인서를 통해 확인할 수 없습니다.



청주시 흥덕구 운천신봉동장

(수입증지가 인영(첨부)되지 아니한
증명은 그 효력을 보증할 수 없습니다.)



전입세대확인서(동거인포함)

발급번호 4913-3801-3478-0280	발급일자 2025년 10월 23일 09:40:30
-----------------------------	--------------------------------

말소 또는 거주불명 등록된 사람의 성명과 전입일자 표시 여부	표시됨 <input type="checkbox"/> / 표시되지 않음 <input checked="" type="checkbox"/>
-----------------------------------	--

열람 또는 교부 대상 건물 또는 시설 소재지	도로명 주소	부산광역시 부산진구 신천대로65번길 9, 122-2호 (범천동)
	지번 주소	부산광역시 부산진구 범천동 864-1 122-2호

세대순번	세대주 / 최초 전입자	성명	전입일자	등록구분	동거인 사항	순번	성명	전입일자	등록구분
		최초 전입자의 전입일자							

해당주소의 세대주가 존재하지 않음.

「주민등록법」 제29조의2제1항 및 같은 법 시행규칙 제14조제1항에 따라 해당 건물 또는 시설의 소재지에 주민등록이 되어 있는 세대가 위와 같음을 증명합니다.

2025년 10월 23일

충청북도 청주시흥덕구 운천신봉동장

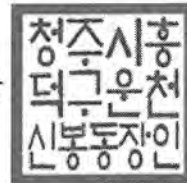

담당자 의견

유의사항

1. 확인하려는 전입세대의 주소가 사실과 다르게 기재된 경우에는 전입세대확인서를 통해 해당 전입세대를 확인할 수 없습니다.
2. 외국인 및 외국국적동포는 세대주 또는 주민등록표 상의 동거인이 될 수 없으므로, 외국인 및 외국국적동포의 세대주 및 동거인 여부는 전입세대확인서를 통해 확인할 수 없습니다.



청주시 흥덕구 운천신봉동장
(수입증지가 인영(첨부)되지 아니한
증명은 그 효력을 보증할 수 없습니다.)



전입세대확인서(동거인포함)

발급번호	4113-3301-3478-0380	발급일자	2025년 10월 23일 09:40:39
------	---------------------	------	------------------------

말소 또는 거주불명 등록된 사람의 성명과 전입일자 표시 여부 표시됨 / 표시되지 않음

열람 또는 교부 대상 건물 또는 시설 소재지	도로명 주소	부산광역시 부산진구 신천대로65번길 9, 123-2호 (범천동)
	지번 주소	부산광역시 부산진구 범천동 864-1 123-2호

세대순번	세대주 / 최초 전입자	성명	전입일자	등록구분	동거인 사항	순번	성명	전입일자	등록구분
		최초 전입자의 전입일자							

해당주소의 세대주가 존재하지 않음.

「주민등록법」 제29조의2제1항 및 같은 법 시행규칙 제14조제1항에 따라 해당 건물 또는 시설의 소재지에 주민등록이 되어 있는 세대가 위와 같음을 증명합니다.

2025년 10월 23일

충청북도 청주시흥덕구 운천신봉동장



담당자 의견

유의사항

- 확인하려는 전입세대의 주소가 사실과 다르게 기재된 경우에는 전입세대확인서를 통해 해당 전입세대를 확인할 수 없습니다.
- 외국인 및 외국국적동포는 세대주 또는 주민등록표 상의 동거인이 될 수 없으므로, 외국인 및 외국국적동포의 세대주 및 동거인 여부는 전입세대확인서를 통해 확인할 수 없습니다.



청주시 흥덕구 운천신봉동장

(수입증지가 인영(첨부)되지 아니한 증명은 그 효력을 보증할 수 없습니다.)



전입세대확인서(동거인포함)

발급번호 4713-3101-3472-0660	발급일자 2025년 10월 23일 09:31:08
--------------------------	-----------------------------

말소 또는 거주불명 등록된 사람의 성명과 전입일자 표시 여부 표시됨 / 표시되지 않음

열람 또는 교부 대상 건물 또는 시설 소재지	도로명 주소	부산광역시 부산진구 신천대로65번길 9, 126호 (범천동)
	지번 주소	부산광역시 부산진구 범천동 864-1 126호

세대순번	세대주 / 최초 전입자	성명	전입일자	등록구분	동거인 사항	순번	성명	전입일자	등록구분
		최초 전입자의 전입일자							

해당주소의 세대주가 존재하지 않음.

「주민등록법」 제29조의2제1항 및 같은 법 시행규칙 제14조제1항에 따라 해당 건물 또는 시설의 소재지에 주민등록이 되어 있는 세대가 위와 같음을 증명합니다.

2025년 10월 23일

충청북도 청주시흥덕구 운천신봉동장



담당자 의견

유의사항

- 확인하려는 전입세대의 주소가 사실과 다르게 기재된 경우에는 전입세대확인서를 통해 해당 전입세대를 확인할 수 없습니다.
- 외국인 및 외국국적동포는 세대주 또는 주민등록표 상의 동거인이 될 수 없으므로, 외국인 및 외국국적동포의 세대주 및 동거인 여부는 전입세대확인서를 통해 확인할 수 없습니다.



청주시 흥덕구 운천신봉동장
(수입증지가 인영(첨부)되지 아니한
증명은 그 효력을 보증할 수 없습니다.)



전입세대확인서(동거인포함)

발급번호	4413-3101-3478-0470	발급일자	2025년 10월 23일 09:40:49
------	---------------------	------	------------------------

말소 또는 거주불명 등록된 사람의 성명과 전입일자 표시 여부	표시됨 <input type="checkbox"/> / 표시되지 않음 <input checked="" type="checkbox"/>
-----------------------------------	--

열람 또는 교부 대상 건물 또는 시설 소재지	도로명 주소	부산광역시 부산진구 신천대로65번길 9, 128-2호 (범천동)
	지번 주소	부산광역시 부산진구 범천동 864-1 128-2호

세대순번	세대주 / 최초 전입자	성명	전입일자	등록구분	동거인 사항	순번	성명	전입일자	등록구분
		최초 전입자의 전입일자							

해당주소의 세대주가 존재하지 않음.

「주민등록법」 제29조의2제1항 및 같은 법 시행규칙 제14조제1항에 따라 해당 건물 또는 시설의 소재지에 주민등록이 되어 있는 세대가 위와 같음을 증명합니다.

2025년 10월 23일

충청북도 청주시흥덕구 운천신봉동장



담당자 의견

유의사항

1. 확인하려는 전입세대의 주소가 사실과 다르게 기재된 경우에는 전입세대확인서를 통해 해당 전입세대를 확인할 수 없습니다.
2. 외국인 및 외국국적동포는 세대주 또는 주민등록표 상의 동거인이 될 수 없으므로, 외국인 및 외국국적동포의 세대주 및 동거인 여부는 전입세대확인서를 통해 확인할 수 없습니다.



청주시 흥덕구 운천신봉동장
(수입증지가 인영(첨부)되지 아니한
증명은 그 효력을 보증할 수 없습니다.)



전입세대확인서(동거인포함)

발급번호 4613-3501-3478-0560	발급일자 2025년 10월 23일 09:40:58
-----------------------------	--------------------------------

말소 또는 거주불명 등록된 사람의 성명과 전입일자 표시 여부	표시됨 <input type="checkbox"/> / 표시되지 않음 <input checked="" type="checkbox"/>
-----------------------------------	--

열람 또는 교부 대상 건물 또는 시설 소재지	도로명 주소	부산광역시 부산진구 신천대로65번길 9, 129-2호 (범천동)
	지번 주소	부산광역시 부산진구 범천동 864-1 129-2호

세대순번	세대주 / 최초 전입자	성명	전입일자	등록구분	동거인 사항	순번	성명	전입일자	등록구분
		최초 전입자의 전입일자							

해당주소의 세대주가 존재하지 않음.

「주민등록법」 제29조의2제1항 및 같은 법 시행규칙 제14조제1항에 따라 해당 건물 또는 시설의 소재지에 주민등록이 되어 있는 세대가 위와 같음을 증명합니다.

2025년 10월 23일

충청북도 청주시흥덕구 운천신봉동장



담당자 의견

유의사항

1. 확인하려는 전입세대의 주소가 사실과 다르게 기재된 경우에는 전입세대확인서를 통해 해당 전입세대를 확인할 수 없습니다.
2. 외국인 및 외국국적동포는 세대주 또는 주민등록표 상의 동거인이 될 수 없으므로, 외국인 및 외국국적동포의 세대주 및 동거인 여부는 전입세대확인서를 통해 확인할 수 없습니다.



청주시 흥덕구 운천신봉동장
(수입증지가 인영(첨부)되지 아니한
증명은 그 효력을 보증할 수 없습니다.)



전입세대확인서(동거인포함)

발급번호	4013-3301-3478-0660	발급일자	2025년 10월 23일 09:41:07
------	---------------------	------	------------------------

말소 또는 거주불명 등록된 사람의 성명과 전입일자 표시 여부 표시됨 / 표시되지 않음

열람 또는 교부 대상 건물 또는 시설 소재지	도로명 주소	부산광역시 부산진구 신천대로65번길 9, 130-2호 (범천동)
	지번 주소	부산광역시 부산진구 범천동 864-1 130-2호

세대순번	세대주 / 최초 전입자	성명	전입일자	등록구분	동거인 사항	순번	성명	전입일자	등록구분
------	--------------	----	------	------	--------	----	----	------	------

해당주소의 세대주가 존재하지 않음.

「주민등록법」 제29조의2제1항 및 같은 법 시행규칙 제14조제1항에 따라 해당 건물 또는 시설의 소재지에 주민등록이 되어 있는 세대가 위와 같음을 증명합니다.

2025년 10월 23일

충청북도 청주시흥덕구 운천신봉동장



담당자 의견

유의사항

- 확인하려는 전입세대의 주소가 사실과 다르게 기재된 경우에는 전입세대확인서를 통해 해당 전입세대를 확인할 수 없습니다.
- 외국인 및 외국국적동포는 세대주 또는 주민등록표 상의 동거인이 될 수 없으므로, 외국인 및 외국국적동포의 세대주 및 동거인 여부는 전입세대확인서를 통해 확인할 수 없습니다.



청주시 흥덕구 운천신봉동장
(수입증지가 인영(첨부)되지 아니한
증명은 그 효력을 보증할 수 없습니다.)



전입세대확인서(동거인포함)

발급번호	4113-3001-3478-0760	발급일자	2025년 10월 23일 09:41:17
------	---------------------	------	------------------------

말소 또는 거주불명 등록된 사람의 성명과 전입일자 표시 여부

표시됨 / 표시되지 않음

열람 또는 교부 대상 건물 또는 시설 소재지	도로명 주소	부산광역시 부산진구 신천대로65번길 9, 131-2호 (범천동)
	지번 주소	부산광역시 부산진구 범천동 864-1 131-2호

세대순번	세대주 / 최초 전입자	성명	전입일자	등록구분	동거인 사항	순번	성명	전입일자	등록구분
최초 전입자의 전입일자									

해당주소의 세대주가 존재하지 않음.

「주민등록법」 제29조의2제1항 및 같은 법 시행규칙 제14조제1항에 따라 해당 건물 또는 시설의 소재지에 주민등록이 되어 있는 세대가 위와 같음을 증명합니다.

2025년 10월 23일

충청북도 청주시흥덕구 운천신봉동장

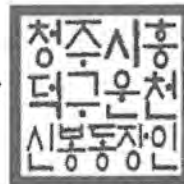

담당자 의견

유의사항

- 확인하려는 전입세대의 주소가 사실과 다르게 기재된 경우에는 전입세대확인서를 통해 해당 전입세대를 확인할 수 없습니다.
- 외국인 및 외국국적동포는 세대주 또는 주민등록표 상의 동거인이 될 수 없으므로, 외국인 및 외국국적동포의 세대주 및 동거인 여부는 전입세대확인서를 통해 확인할 수 없습니다.



청주시 흥덕구 운천신봉동장
(수입증지가 인영(첨부)되지 아니한
증명은 그 효력을 보증할 수 없습니다.)



전입세대확인서(동거인포함)

발급번호	4313-3301-3478-0900	발급일자	2025년 10월 23일 09:41:33
------	---------------------	------	------------------------

말소 또는 거주불명 등록된 사람의 성명과 전입일자 표시 여부	표시됨 <input type="checkbox"/> / 표시되지 않음 <input checked="" type="checkbox"/>
-----------------------------------	--

열람 또는 교부 대상 건물 또는 시설 소재지	도로명 주소	부산광역시 부산진구 신천대로65번길 9, 132-2호 (범천동)
	지번 주소	부산광역시 부산진구 범천동 864-1 132-2호

세대순번	세대주 / 최초 전입자	성명	전입일자	등록구분	동거인 사항	순번	성명	전입일자	등록구분
		최초 전입자의 전입일자							

해당주소의 세대주가 존재하지 않음.

「주민등록법」 제29조의2제1항 및 같은 법 시행규칙 제14조제1항에 따라 해당 건물 또는 시설의 소재지에 주민등록이 되어 있는 세대가 위와 같음을 증명합니다.

2025년 10월 23일

충청북도 청주시흥덕구 운천신봉동장



담당자 의견

유의사항

- 확인하려는 전입세대의 주소가 사실과 다르게 기재된 경우에는 전입세대확인서를 통해 해당 전입세대를 확인할 수 없습니다.
- 외국인 및 외국국적동포는 세대주 또는 주민등록표 상의 동거인이 될 수 없으므로, 외국인 및 외국국적동포의 세대주 및 동거인 여부는 전입세대확인서를 통해 확인할 수 없습니다.



청주시 흥덕구 운천신봉동장

(수입증지가 인영(첨부)되지 아니한
증명은 그 효력을 보증할 수 없습니다.)



전입세대확인서(동거인포함)

발급번호 4613-3701-3479-0030	발급일자 2025년 10월 23일 09:41:45
-----------------------------	--------------------------------

말소 또는 거주불명 등록된 사람의 성명과 전입일자 표시 여부	표시됨 <input type="checkbox"/> / 표시되지 않음 <input checked="" type="checkbox"/>
-----------------------------------	--

열람 또는 교부 대상 건물 또는 시설 소재지	도로명 주소	부산광역시 부산진구 신천대로65번길 9, 201호 (범천동)
	지번 주소	부산광역시 부산진구 범천동 864-1 201호

세대순번	세대주 / 최초 전입자	성명	전입일자	등록구분	동거인 사항	순번	성명	전입일자	등록구분
		최초 전입자의 전입일자							

해당주소의 세대주가 존재하지 않음.

「주민등록법」 제29조의2제1항 및 같은 법 시행규칙 제14조제1항에 따라 해당 건물 또는 시설의 소재지에 주민등록이 되어 있는 세대가 위와 같음을 증명합니다.

2025년 10월 23일

충청북도 청주시흥덕구 운천신봉동장

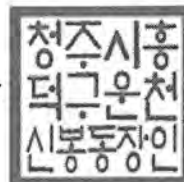

담당자 의견

유의사항

1. 확인하려는 전입세대의 주소가 사실과 다르게 기재된 경우에는 전입세대확인서를 통해 해당 전입세대를 확인할 수 없습니다.
2. 외국인 및 외국국적동포는 세대주 또는 주민등록표 상의 동거인이 될 수 없으므로, 외국인 및 외국국적동포의 세대주 및 동거인 여부는 전입세대확인서를 통해 확인할 수 없습니다.



청주시 흥덕구 운천신봉동장
(수입증지가 인영(첨부)되지 아니한
증명은 그 효력을 보증할 수 없습니다.)



전입세대확인서(동거인포함)

발급번호	4213-3101-3479-0110	발급일자	2025년 10월 23일 09:41:53
------	---------------------	------	------------------------

말소 또는 거주불명 등록된 사람의 성명과 전입일자 표시 여부 표시됨 / 표시되지 않음

열람 또는 교부 대상 건물 또는 시설 소재지	도로명 주소	부산광역시 부산진구 신천대로65번길 9, 203호 (범천동)
	지번 주소	부산광역시 부산진구 범천동 864-1 203호

세대순번	세대주 / 최초 전입자	성명	전입일자	등록구분	동거인 사항	순번	성명	전입일자	등록구분
		최초 전입자의 전입일자							

해당주소의 세대주가 존재하지 않음.

「주민등록법」 제29조의2제1항 및 같은 법 시행규칙 제14조제1항에 따라 해당 건물 또는 시설의 소재지에 주민등록이 되어 있는 세대가 위와 같음을 증명합니다.

2025년 10월 23일

충청북도 청주시흥덕구 운천신봉동장



담당자 의견

유의사항

- 확인하려는 전입세대의 주소가 사실과 다르게 기재된 경우에는 전입세대확인서를 통해 해당 전입세대를 확인할 수 없습니다.
- 외국인 및 외국국적동포는 세대주 또는 주민등록표 상의 동거인이 될 수 없으므로, 외국인 및 외국국적동포의 세대주 및 동거인 여부는 전입세대확인서를 통해 확인할 수 없습니다.



청주시 흥덕구 운천신봉동장
(수입증지가 인영(첨부)되지 아니한
증명은 그 효력을 보증할 수 없습니다.)



전입세대확인서(동거인포함)

발급번호	4613-3701-3479-0210	발급일자	2025년 10월 23일 09:42:03
------	---------------------	------	------------------------

말소 또는 거주불명 등록된 사람의 성명과 전입일자 표시 여부 표시됨 / 표시되지 않음

열람 또는 교부 대상 건물 또는 시설 소재지	도로명 주소	부산광역시 부산진구 신천대로65번길 9, 204호 (범천동)
	지번 주소	부산광역시 부산진구 범천동 864-1 204호

세대순번	세대주 / 최초 전입자	성명	전입일자	등록구분	동거인 사항	순번	성명	전입일자	등록구분
		최초 전입자의 전입일자							

해당주소의 세대주가 존재하지 않음.

「주민등록법」 제29조의2제1항 및 같은 법 시행규칙 제14조제1항에 따라 해당 건물 또는 시설의 소재지에 주민등록이 되어 있는 세대가 위와 같음을 증명합니다.

2025년 10월 23일

충청북도 청주시흥덕구 운천신봉동장



담당자 의견

유의사항

- 확인하려는 전입세대의 주소가 사실과 다르게 기재된 경우에는 전입세대확인서를 통해 해당 전입세대를 확인할 수 없습니다.
- 외국인 및 외국국적동포는 세대주 또는 주민등록표 상의 동거인이 될 수 없으므로, 외국인 및 외국국적동포의 세대주 및 동거인 여부는 전입세대확인서를 통해 확인할 수 없습니다.



청주시 흥덕구 운천신봉동장
(수입증지가 인영(첨부)되지 아니한
증명은 그 효력을 보증할 수 없습니다.)



전입세대확인서(동거인포함)

발급번호	4913-3401-3479-0290	발급일자	2025년 10월 23일 09:42:11
------	---------------------	------	------------------------

말소 또는 거주불명 등록된 사람의 성명과 전입일자 표시 여부

표시됨 / 표시되지 않음

열람 또는 교부 대상 건물 또는 시설 소재지	도로명 주소	부산광역시 부산진구 신천대로65번길 9, 205호 (범천동)
	지번 주소	부산광역시 부산진구 범천동 864-1 205호

세대순번	세대주 / 최초 전입자	성명	전입일자	등록구분	동거인 사항	순번	성명	전입일자	등록구분
최초 전입자의 전입일자									

해당주소의 세대주가 존재하지 않음.

「주민등록법」 제29조의2제1항 및 같은 법 시행규칙 제14조제1항에 따라 해당 건물 또는 시설의 소재지에 주민등록이 되어 있는 세대가 위와 같음을 증명합니다.

2025년 10월 23일

충청북도 청주시흥덕구 운천신봉동장



담당자 의견

유의사항

- 확인하려는 전입세대의 주소가 사실과 다르게 기재된 경우에는 전입세대확인서를 통해 해당 전입세대를 확인할 수 없습니다.
- 외국인 및 외국국적동포는 세대주 또는 주민등록표 상의 동거인이 될 수 없으므로, 외국인 및 외국국적동포의 세대주 및 동거인 여부는 전입세대확인서를 통해 확인할 수 없습니다.



청주시 흥덕구 운천신봉동장
(수입증지가 인영(첨부)되지 아니한
증명은 그 효력을 보증할 수 없습니다.)



전입세대확인서(동거인포함)

발급번호	4413-3101-3479-0370	발급일자	2025년 10월 23일 09:42:19
------	---------------------	------	------------------------

말소 또는 거주불명 등록된 사람의 성명과 전입일자 표시 여부 표시됨 / 표시되지 않음

열람 또는 교부 대상 건물 또는 시설 소재지	도로명 주소	부산광역시 부산진구 신천대로65번길 9, 206호 (범천동)
	지번 주소	부산광역시 부산진구 범천동 864-1 206호

세대순번	세대주 / 최초 전입자	성명	전입일자	등록구분	동거인 사항	순번	성명	전입일자	등록구분
------	--------------	----	------	------	--------	----	----	------	------

해당주소의 세대주가 존재하지 않음.

「주민등록법」 제29조의2제1항 및 같은 법 시행규칙 제14조제1항에 따라 해당 건물 또는 시설의 소재지에 주민등록이 되어 있는 세대가 위와 같음을 증명합니다.

2025년 10월 23일

충청북도 청주시흥덕구 운천신봉동장



담당자 의견

유의사항

- 확인하려는 전입세대의 주소가 사실과 다르게 기재된 경우에는 전입세대확인서를 통해 해당 전입세대를 확인할 수 없습니다.
- 외국인 및 외국국적동포는 세대주 또는 주민등록표 상의 동거인이 될 수 없으므로, 외국인 및 외국국적동포의 세대주 및 동거인 여부는 전입세대확인서를 통해 확인할 수 없습니다.



청주시 흥덕구 운천신봉동장
(수입증지가 인영(첨부)되지 아니한
증명은 그 효력을 보증할 수 없습니다.)



전입세대확인서(동거인포함)

발급번호	4413-3001-3479-0450	발급일자	2025년 10월 23일 09:42:27
------	---------------------	------	------------------------

말소 또는 거주불명 등록된 사람의 성명과 전입일자 표시 여부	표시됨 <input type="checkbox"/> / 표시되지 않음 <input checked="" type="checkbox"/>
-----------------------------------	--

열람 또는 교부 대상 건물 또는 시설 소재지	도로명 주소	부산광역시 부산진구 신천대로65번길 9, 207호 (범천동)
	지번 주소	부산광역시 부산진구 범천동 864-1 207호

세대순번	세대주 / 최초 전입자	성명	전입일자	등록구분	동거인 사항	순번	성명	전입일자	등록구분
		최초 전입자의 전입일자							

해당주소의 세대주가 존재하지 않음.

「주민등록법」 제29조의2제1항 및 같은 법 시행규칙 제14조제1항에 따라 해당 건물 또는 시설의 소재지에 주민등록이 되어 있는 세대가 위와 같음을 증명합니다.

2025년 10월 23일

충청북도 청주시흥덕구 운천신봉동장



담당자 의견

유의사항

- 확인하려는 전입세대의 주소가 사실과 다르게 기재된 경우에는 전입세대확인서를 통해 해당 전입세대를 확인할 수 없습니다.
- 외국인 및 외국국적동포는 세대주 또는 주민등록표 상의 동거인이 될 수 없으므로, 외국인 및 외국국적동포의 세대주 및 동거인 여부는 전입세대확인서를 통해 확인할 수 없습니다.



청주시 흥덕구 운천신봉동장
(수입증지가 인영(첨부)되지 아니한
증명은 그 효력을 보증할 수 없습니다.)



전입세대확인서(동거인포함)

발급번호	4813-3501-3479-0530	발급일자	2025년 10월 23일 09:42:35
------	---------------------	------	------------------------

말소 또는 거주불명 등록된 사람의 성명과 전입일자 표시 여부 표시됨 / 표시되지 않음

열람 또는 교부 대상 건물 또는 시설 소재지	도로명 주소	부산광역시 부산진구 신천대로65번길 9, 209호 (범천동)
	지번 주소	부산광역시 부산진구 범천동 864-1 209호

세대순번	세대주 / 최초 전입자	성명	전입일자	등록구분	동거인 사항	순번	성명	전입일자	등록구분
최초 전입자의 전입일자									

해당주소의 세대주가 존재하지 않음.

「주민등록법」 제29조의2제1항 및 같은 법 시행규칙 제14조제1항에 따라 해당 건물 또는 시설의 소재지에 주민등록이 되어 있는 세대가 위와 같음을 증명합니다.

2025년 10월 23일

충청북도 청주시흥덕구 운천신봉동장



담당자 의견

유의사항

- 확인하려는 전입세대의 주소가 사실과 다르게 기재된 경우에는 전입세대확인서를 통해 해당 전입세대를 확인할 수 없습니다.
- 외국인 및 외국국적동포는 세대주 또는 주민등록표 상의 동거인이 될 수 없으므로, 외국인 및 외국국적동포의 세대주 및 동거인 여부는 전입세대확인서를 통해 확인할 수 없습니다.



청주시 흥덕구 운천신봉동장
(수입증지가 인영(첨부)되지 아니한
증명은 그 효력을 보증할 수 없습니다.)



전입세대확인서(동거인포함)

발급번호	4913-3001-3479-0620	발급일자	2025년 10월 23일 09:42:43
------	---------------------	------	------------------------

말소 또는 거주불명 등록된 사람의 성명과 전입일자 표시 여부	표시됨 <input type="checkbox"/> / 표시되지 않음 <input checked="" type="checkbox"/>
-----------------------------------	--

열람 또는 교부 대상 건물 또는 시설 소재지	도로명 주소	부산광역시 부산진구 신천대로65번길 9, 210호 (범천동)
	지번 주소	부산광역시 부산진구 범천동 864-1 210호

세대순번	세대주 / 최초 전입자	성명	전입일자	등록구분	동거인 사항	순번	성명	전입일자	등록구분
		최초 전입자의 전입일자							

해당주소의 세대주가 존재하지 않음.

「주민등록법」 제29조의2제1항 및 같은 법 시행규칙 제14조제1항에 따라 해당 건물 또는 시설의 소재지에 주민등록이 되어 있는 세대가 위와 같음을 증명합니다.

2025년 10월 23일

충청북도 청주시흥덕구 운천신봉동장



담당자 의견

유의사항

- 확인하려는 전입세대의 주소가 사실과 다르게 기재된 경우에는 전입세대확인서를 통해 해당 전입세대를 확인할 수 없습니다.
- 외국인 및 외국국적동포는 세대주 또는 주민등록표 상의 동거인이 될 수 없으므로, 외국인 및 외국국적동포의 세대주 및 동거인 여부는 전입세대확인서를 통해 확인할 수 없습니다.



청주시 흥덕구 운천신봉동장
(수입증지가 인영(첨부)되지 아니한
증명은 그 효력을 보증할 수 없습니다.)



전입세대확인서(동거인포함)

발급번호	4413-3701-3479-0690	발급일자	2025년 10월 23일 09:42:51
------	---------------------	------	------------------------

말소 또는 거주불명 등록된 사람의 성명과 전입일자 표시 여부 표시됨 / 표시되지 않음

열람 또는 교부 대상 건물 또는 시설 소재지	도로명 주소	부산광역시 부산진구 신천대로65번길 9, 211호 (범천동)
	지번 주소	부산광역시 부산진구 범천동 864-1 211호

세대순번	세대주 / 최초 전입자	성명	전입일자	등록구분	동거인 사항	순번	성명	전입일자	등록구분
		최초 전입자의 전입일자							

해당주소의 세대주가 존재하지 않음.

「주민등록법」 제29조의2제1항 및 같은 법 시행규칙 제14조제1항에 따라 해당 건물 또는 시설의 소재지에 주민등록이 되어 있는 세대가 위와 같음을 증명합니다.

2025년 10월 23일

충청북도 청주시흥덕구 운천신봉동장



담당자 의견

유의사항

- 확인하려는 전입세대의 주소가 사실과 다르게 기재된 경우에는 전입세대확인서를 통해 해당 전입세대를 확인할 수 없습니다.
- 외국인 및 외국국적동포는 세대주 또는 주민등록표 상의 동거인이 될 수 없으므로, 외국인 및 외국국적동포의 세대주 및 동거인 여부는 전입세대확인서를 통해 확인할 수 없습니다.



청주시 흥덕구 운천신봉동장
(수입증지가 인영(첨부)되지 아니한
증명은 그 효력을 보증할 수 없습니다.)



전입세대확인서(동거인포함)

발급번호	4313-3901-3479-0780	발급일자	2025년 10월 23일 09:43:00
------	---------------------	------	------------------------

말소 또는 거주불명 등록된 사람의 성명과 전입일자 표시 여부	표시됨 <input type="checkbox"/> / 표시되지 않음 <input checked="" type="checkbox"/>
-----------------------------------	--

열람 또는 교부 대상 건물 또는 시설 소재지	도로명 주소	부산광역시 부산진구 신천대로65번길 9, 212호 (범천동)
	지번 주소	부산광역시 부산진구 범천동 864-1 212호

세대순번	세대주 / 최초 전입자	성명	전입일자	등록구분	동거인 사항	순번	성명	전입일자	등록구분
------	--------------	----	------	------	--------	----	----	------	------

해당주소의 세대주가 존재하지 않음.

「주민등록법」 제29조의2제1항 및 같은 법 시행규칙 제14조제1항에 따라 해당 건물 또는 시설의 소재지에 주민등록이 되어 있는 세대가 위와 같음을 증명합니다.

2025년 10월 23일

충청북도 청주시흥덕구 운천신봉동장



담당자 의견

유의사항

- 확인하려는 전입세대의 주소가 사실과 다르게 기재된 경우에는 전입세대확인서를 통해 해당 전입세대를 확인할 수 없습니다.
- 외국인 및 외국국적동포는 세대주 또는 주민등록표 상의 동거인이 될 수 없으므로, 외국인 및 외국국적동포의 세대주 및 동거인 여부는 전입세대확인서를 통해 확인할 수 없습니다.



청주시 흥덕구 운천신봉동장
(수입증지가 인영(첨부)되지 아니한
증명은 그 효력을 보증할 수 없습니다.)



전입세대확인서(동거인포함)

발급번호 4813-3301-3472-0820	발급일자 2025년 10월 23일 09:31:24
-----------------------------	--------------------------------

말소 또는 거주불명 등록된 사람의 성명과 전입일자 표시 여부	표시됨 <input type="checkbox"/> / 표시되지 않음 <input checked="" type="checkbox"/>
-----------------------------------	--

열람 또는 교부 대상 건물 또는 시설 소재지	도로명 주소	부산광역시 부산진구 신천대로65번길 9, 213호 (범천동)
	지번 주소	부산광역시 부산진구 범천동 864-1 213호

세대순번	세대주 / 최초 전입자	성명	전입일자	등록구분	동거인 사항	순번	성명	전입일자	등록구분
		최초 전입자의 전입일자							

해당주소의 세대주가 존재하지 않음.

「주민등록법」 제29조의2제1항 및 같은 법 시행규칙 제14조제1항에 따라 해당 건물 또는 시설의 소재지에 주민등록이 되어 있는 세대가 위와 같음을 증명합니다.

2025년 10월 23일

충청북도 청주시흥덕구 운천신봉동장



담당자 의견

유의사항

1. 확인하려는 전입세대의 주소가 사실과 다르게 기재된 경우에는 전입세대확인서를 통해 해당 전입세대를 확인할 수 없습니다.
2. 외국인 및 외국국적동포는 세대주 또는 주민등록표 상의 동거인이 될 수 없으므로, 외국인 및 외국국적동포의 세대주 및 동거인 여부는 전입세대확인서를 통해 확인할 수 없습니다.



청주시 흥덕구 운천신봉동장
(수입증지가 인영(첨부)되지 아니한
증명은 그 효력을 보증할 수 없습니다.)



전입세대확인서(동거인포함)

발급번호 4213-3801-3479-0860	발급일자 2025년 10월 23일 09:43:08
-----------------------------	--------------------------------

말소 또는 거주불명 등록된 사람의 성명과 전입일자 표시 여부	표시됨 <input type="checkbox"/> / 표시되지 않음 <input checked="" type="checkbox"/>
-----------------------------------	--

열람 또는 교부 대상 건물 또는 시설 소재지	도로명 주소	부산광역시 부산진구 신천대로65번길 9, 214호 (범천동)
	지번 주소	부산광역시 부산진구 범천동 864-1 214호

세대순번	세대주 / 최초 전입자	성명	전입일자	등록구분	동거인 사항	순번	성명	전입일자	등록구분
		최초 전입자의 전입일자							

해당주소의 세대주가 존재하지 않음.

「주민등록법」 제29조의2제1항 및 같은 법 시행규칙 제14조제1항에 따라 해당 건물 또는 시설의 소재지에 주민등록이 되어 있는 세대가 위와 같음을 증명합니다.

2025년 10월 23일

충청북도 청주시흥덕구 운천신봉동장



담당자 의견

유의사항

1. 확인하려는 전입세대의 주소가 사실과 다르게 기재된 경우에는 전입세대확인서를 통해 해당 전입세대를 확인할 수 없습니다.
2. 외국인 및 외국국적동포는 세대주 또는 주민등록표 상의 동거인이 될 수 없으므로, 외국인 및 외국국적동포의 세대주 및 동거인 여부는 전입세대확인서를 통해 확인할 수 없습니다.



청주시 흥덕구 운천신봉동장
(수입증지가 인영(첨부)되지 아니한
증명은 그 효력을 보증할 수 없습니다.)



전입세대확인서(동거인포함)

발급번호	4513-3401-3479-0960	발급일자	2025년 10월 23일 09:43:17
------	---------------------	------	------------------------

말소 또는 거주불명 등록된 사람의 성명과 전입일자 표시 여부	표시됨 <input type="checkbox"/> / 표시되지 않음 <input checked="" type="checkbox"/>
-----------------------------------	--

열람 또는 교부 대상 건물 또는 시설 소재지	도로명 주소	부산광역시 부산진구 신천대로65번길 9, 215호 (범천동)
	지번 주소	부산광역시 부산진구 범천동 864-1 215호

세대순번	세대주 / 최초 전입자	성명	전입일자	등록구분	동거인 사항	순번	성명	전입일자	등록구분
------	--------------	----	------	------	--------	----	----	------	------

해당주소의 세대주가 존재하지 않음.

「주민등록법」 제29조의2제1항 및 같은 법 시행규칙 제14조제1항에 따라 해당 건물 또는 시설의 소재지에 주민등록이 되어 있는 세대가 위와 같음을 증명합니다.

2025년 10월 23일

충청북도 청주시흥덕구 운천신봉동장



담당자 의견

유의사항

- 확인하려는 전입세대의 주소가 사실과 다르게 기재된 경우에는 전입세대확인서를 통해 해당 전입세대를 확인할 수 없습니다.
- 외국인 및 외국국적동포는 세대주 또는 주민등록표 상의 동거인이 될 수 없으므로, 외국인 및 외국국적동포의 세대주 및 동거인 여부는 전입세대확인서를 통해 확인할 수 없습니다.



청주시 흥덕구 운천신봉동장

(수입증지가 인영(첨부)되지 아니한
증명은 그 효력을 보증할 수 없습니다.)



전입세대확인서(동거인포함)

발급번호	4313-3101-3570-0160	발급일자	2025년 10월 23일 09:43:37
------	---------------------	------	------------------------

말소 또는 거주불명 등록된 사람의 성명과 전입일자 표시 여부	표시됨 <input type="checkbox"/> / 표시되지 않음 <input checked="" type="checkbox"/>
-----------------------------------	--

열람 또는 교부 대상 건물 또는 시설 소재지	도로명 주소	부산광역시 부산진구 신천대로65번길 9, 216호 (범천동)
	지번 주소	부산광역시 부산진구 범천동 864-1 216호

세대순번	세대주 / 최초 전입자	성명	전입일자	등록구분	동거인 사항	순번	성명	전입일자	등록구분
		최초 전입자의 전입일자							

해당주소의 세대주가 존재하지 않음.

「주민등록법」 제29조의2제1항 및 같은 법 시행규칙 제14조제1항에 따라 해당 건물 또는 시설의 소재지에 주민등록이 되어 있는 세대가 위와 같음을 증명합니다.

2025년 10월 23일

충청북도 청주시흥덕구 운천신봉동장



담당자 의견

유의사항

- 확인하려는 전입세대의 주소가 사실과 다르게 기재된 경우에는 전입세대확인서를 통해 해당 전입세대를 확인할 수 없습니다.
- 외국인 및 외국국적동포는 세대주 또는 주민등록표 상의 동거인이 될 수 없으므로, 외국인 및 외국국적동포의 세대주 및 동거인 여부는 전입세대확인서를 통해 확인할 수 없습니다.



청주시 흥덕구 운천신봉동장
(수입증지가 인영(첨부)되지 아니한
증명은 그 효력을 보증할 수 없습니다.)



전입세대확인서(동거인포함)

발급번호	4313-3301-3570-0240	발급일자	2025년 10월 23일 09:43:46
------	---------------------	------	------------------------

말소 또는 거주불명 등록된 사람의 성명과 전입일자 표시 여부 표시됨 / 표시되지 않음

열람 또는 교부 대상 건물 또는 시설 소재지	도로명 주소	부산광역시 부산진구 신천대로65번길 9, 218호 (범천동)
	지번 주소	부산광역시 부산진구 범천동 864-1 218호

세대순번	세대주 / 최초 전입자	성명	전입일자	등록구분	동거인 사항	순번	성명	전입일자	등록구분
------	--------------	----	------	------	--------	----	----	------	------

해당주소의 세대주가 존재하지 않음.

「주민등록법」 제29조의2제1항 및 같은 법 시행규칙 제14조제1항에 따라 해당 건물 또는 시설의 소재지에 주민등록이 되어 있는 세대가 위와 같음을 증명합니다.

2025년 10월 23일

충청북도 청주시흥덕구 운천신봉동장

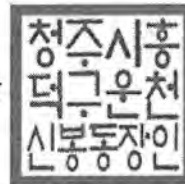

담당자 의견

유의사항

- 확인하려는 전입세대의 주소가 사실과 다르게 기재된 경우에는 전입세대확인서를 통해 해당 전입세대를 확인할 수 없습니다.
- 외국인 및 외국국적동포는 세대주 또는 주민등록표 상의 동거인이 될 수 없으므로, 외국인 및 외국국적동포의 세대주 및 동거인 여부는 전입세대확인서를 통해 확인할 수 없습니다.



청주시 흥덕구 운천신봉동장
(수입증지가 인영(첨부)되지 아니한
증명은 그 효력을 보증할 수 없습니다.)



전입세대확인서(동거인포함)

발급번호 4113-3001-3570-0320	발급일자 2025년 10월 23일 09:43:54
-----------------------------	--------------------------------

말소 또는 거주불명 등록된 사람의 성명과 전입일자 표시 여부	표시됨 <input type="checkbox"/> / 표시되지 않음 <input checked="" type="checkbox"/>
-----------------------------------	--

열람 또는 교부 대상 건물 또는 시설 소재지	도로명 주소	부산광역시 부산진구 신천대로65번길 9, 219호 (범천동)
	지번 주소	부산광역시 부산진구 범천동 864-1 219호

세대순번	세대주 / 최초 전입자	성명	전입일자	등록구분	동거인 사항	순번	성명	전입일자	등록구분
		최초 전입자의 전입일자							
해당주소의 세대주가 존재하지 않음.									

「주민등록법」 제29조의2제1항 및 같은 법 시행규칙 제14조제1항에 따라 해당 건물 또는 시설의 소재지에 주민등록이 되어 있는 세대가 위와 같음을 증명합니다.

2025년 10월 23일

충청북도 청주시흥덕구 운천신봉동장



담당자 의견

유의사항

1. 확인하려는 전입세대의 주소가 사실과 다르게 기재된 경우에는 전입세대확인서를 통해 해당 전입세대를 확인할 수 없습니다.
2. 외국인 및 외국국적동포는 세대주 또는 주민등록표 상의 동거인이 될 수 없으므로, 외국인 및 외국국적동포의 세대주 및 동거인 여부는 전입세대확인서를 통해 확인할 수 없습니다.



청주시 흥덕구 운천신봉동장
(수입증지가 인영(첨부)되지 아니한
증명은 그 효력을 보증할 수 없습니다.)



전입세대확인서(동거인포함)

발급번호	4913-3001-3570-0400	발급일자	2025년 10월 23일 09:44:02
------	---------------------	------	------------------------

말소 또는 거주불명 등록된 사람의 성명과 전입일자 표시 여부	표시됨 <input type="checkbox"/> / 표시되지 않음 <input checked="" type="checkbox"/>
-----------------------------------	--

열람 또는 교부 대상 건물 또는 시설 소재지	도로명 주소	부산광역시 부산진구 신천대로65번길 9, 222호 (범천동)
	지번 주소	부산광역시 부산진구 범천동 864-1 222호

세대순번	세대주 / 최초 전입자	성명	전입일자	등록구분	동거인 사항	순번	성명	전입일자	등록구분
		최초 전입자의 전입일자							

해당주소의 세대주가 존재하지 않음.

「주민등록법」 제29조의2제1항 및 같은 법 시행규칙 제14조제1항에 따라 해당 건물 또는 시설의 소재지에 주민등록이 되어 있는 세대가 위와 같음을 증명합니다.

2025년 10월 23일

충청북도 청주시흥덕구 운천신봉동장



담당자 의견

유의사항

- 확인하려는 전입세대의 주소가 사실과 다르게 기재된 경우에는 전입세대확인서를 통해 해당 전입세대를 확인할 수 없습니다.
- 외국인 및 외국국적동포는 세대주 또는 주민등록표 상의 동거인이 될 수 없으므로, 외국인 및 외국국적동포의 세대주 및 동거인 여부는 전입세대확인서를 통해 확인할 수 없습니다.



청주시 흥덕구 운천신봉동장
(수입증지가 인영(첨부)되지 아니한
증명은 그 효력을 보증할 수 없습니다.)



전입세대확인서(동거인포함)

발급번호	4313-3001-3570-0480	발급일자	2025년 10월 23일 09:44:10
------	---------------------	------	------------------------

말소 또는 거주불명 등록된 사람의 성명과 전입일자 표시 여부 표시됨 / 표시되지 않음

열람 또는 교부 대상 건물 또는 시설 소재지	도로명 주소	부산광역시 부산진구 신천대로65번길 9, 223호 (범천동)
	지번 주소	부산광역시 부산진구 범천동 864-1 223호

세대순번	세대주 / 최초 전입자	성명	전입일자	등록구분	동거인 사항	순번	성명	전입일자	등록구분
최초 전입자의 전입일자									

해당주소의 세대주가 존재하지 않음.

「주민등록법」 제29조의2제1항 및 같은 법 시행규칙 제14조제1항에 따라 해당 건물 또는 시설의 소재지에 주민등록이 되어 있는 세대가 위와 같음을 증명합니다.

2025년 10월 23일

충청북도 청주시흥덕구 운천신봉동장



담당자 의견

유의사항

- 확인하려는 전입세대의 주소가 사실과 다르게 기재된 경우에는 전입세대확인서를 통해 해당 전입세대를 확인할 수 없습니다.
- 외국인 및 외국국적동포는 세대주 또는 주민등록표 상의 동거인이 될 수 없으므로, 외국인 및 외국국적동포의 세대주 및 동거인 여부는 전입세대확인서를 통해 확인할 수 없습니다.



청주시 흥덕구 운천신봉동장
(수입증지가 인영(첨부)되지 아니한
증명은 그 효력을 보증할 수 없습니다.)



전입세대확인서(동거인포함)

발급번호	4113-3101-3570-0560	발급일자	2025년 10월 23일 09:44:17
------	---------------------	------	------------------------

말소 또는 거주불명 등록된 사람의 성명과 전입일자 표시 여부	표시됨 <input type="checkbox"/> / 표시되지 않음 <input checked="" type="checkbox"/>
-----------------------------------	--

열람 또는 교부 대상 건물 또는 시설 소재지	도로명 주소	부산광역시 부산진구 신천대로65번길 9, 225호 (범천동)
	지번 주소	부산광역시 부산진구 범천동 864-1 225호

세대순번	세대주 / 최초 전입자	성명	전입일자	등록구분	동거인 사항	순번	성명	전입일자	등록구분
		최초 전입자의 전입일자							

해당주소의 세대주가 존재하지 않음.

「주민등록법」 제29조의2제1항 및 같은 법 시행규칙 제14조제1항에 따라 해당 건물 또는 시설의 소재지에 주민등록이 되어 있는 세대가 위와 같음을 증명합니다.

2025년 10월 23일

충청북도 청주시흥덕구 운천신봉동장



담당자 의견

유의사항

- 확인하려는 전입세대의 주소가 사실과 다르게 기재된 경우에는 전입세대확인서를 통해 해당 전입세대를 확인할 수 없습니다.
- 외국인 및 외국국적동포는 세대주 또는 주민등록표 상의 동거인이 될 수 없으므로, 외국인 및 외국국적동포의 세대주 및 동거인 여부는 전입세대확인서를 통해 확인할 수 없습니다.



청주시 흥덕구 운천신봉동장
(수입증지가 인영(첨부)되지 아니한
증명은 그 효력을 보증할 수 없습니다.)



전입세대확인서(동거인포함)

발급번호	4713-3001-3570-0630	발급일자	2025년 10월 23일 09:44:25
------	---------------------	------	------------------------

말소 또는 거주불명 등록된 사람의 성명과 전입일자 표시 여부 표시됨 / 표시되지 않음

열람 또는 교부 대상 건물 또는 시설 소재지	도로명 주소	부산광역시 부산진구 신천대로65번길 9, 226호 (범천동)
	지번 주소	부산광역시 부산진구 범천동 864-1 226호

세대순번	세대주 / 최초 전입자	성명	전입일자	등록구분	동거인 사항	순번	성명	전입일자	등록구분
		최초 전입자의 전입일자							

해당주소의 세대주가 존재하지 않음.

「주민등록법」 제29조의2제1항 및 같은 법 시행규칙 제14조제1항에 따라 해당 건물 또는 시설의 소재지에 주민등록이 되어 있는 세대가 위와 같음을 증명합니다.

2025년 10월 23일

충청북도 청주시흥덕구 운천신봉동장



담당자 의견

유의사항

- 확인하려는 전입세대의 주소가 사실과 다르게 기재된 경우에는 전입세대확인서를 통해 해당 전입세대를 확인할 수 없습니다.
- 외국인 및 외국국적동포는 세대주 또는 주민등록표 상의 동거인이 될 수 없으므로, 외국인 및 외국국적동포의 세대주 및 동거인 여부는 전입세대확인서를 통해 확인할 수 없습니다.



문서발행일:
2025년10월23일

청주시 흥덕구 운천신봉동장

(수입증지가 인영(첨부)되지 아니한
증명은 그 효력을 보증할 수 없습니다.)



전입세대확인서(동거인포함)

발급번호	4813-3001-3570-0710	발급일자	2025년 10월 23일 09:44:33
------	---------------------	------	------------------------

말소 또는 거주불명 등록된 사람의 성명과 전입일자 표시 여부 표시됨 / 표시되지 않음

열람 또는 교부 대상 건물 또는 시설 소재지	도로명 주소	부산광역시 부산진구 신천대로65번길 9, 229호 (범천동)
	지번 주소	부산광역시 부산진구 범천동 864-1 229호

세대순번	세대주 / 최초 전입자	성명	전입일자	등록구분	동거인 사항	순번	성명	전입일자	등록구분
		최초 전입자의 전입일자							

해당주소의 세대주가 존재하지 않음.

「주민등록법」 제29조의2제1항 및 같은 법 시행규칙 제14조제1항에 따라 해당 건물 또는 시설의 소재지에 주민등록이 되어 있는 세대가 위와 같음을 증명합니다.

2025년 10월 23일

충청북도 청주시흥덕구 운천신봉동장



담당자 의견

유의사항

- 확인하려는 전입세대의 주소가 사실과 다르게 기재된 경우에는 전입세대확인서를 통해 해당 전입세대를 확인할 수 없습니다.
- 외국인 및 외국국적동포는 세대주 또는 주민등록표 상의 동거인이 될 수 없으므로, 외국인 및 외국국적동포의 세대주 및 동거인 여부는 전입세대확인서를 통해 확인할 수 없습니다.



청주시 흥덕구 운천신봉동장
(수입증지가 인영(첨부)되지 아니한
증명은 그 효력을 보증할 수 없습니다.)



전입세대확인서(동거인포함)

발급번호	4213-3501-3570-0790	발급일자	2025년 10월 23일 09:44:41
------	---------------------	------	------------------------

말소 또는 거주불명 등록된 사람의 성명과 전입일자 표시 여부	표시됨 <input type="checkbox"/> / 표시되지 않음 <input checked="" type="checkbox"/>
-----------------------------------	--

열람 또는 교부 대상 건물 또는 시설 소재지	도로명 주소	부산광역시 부산진구 신천대로65번길 9, 230호 (범천동)
	지번 주소	부산광역시 부산진구 범천동 864-1 230호

세대순번	세대주 / 최초 전입자	성명	전입일자	등록구분	동거인 사항	순번	성명	전입일자	등록구분
		최초 전입자의 전입일자							

해당주소의 세대주가 존재하지 않음.

「주민등록법」 제29조의2제1항 및 같은 법 시행규칙 제14조제1항에 따라 해당 건물 또는 시설의 소재지에 주민등록이 되어 있는 세대가 위와 같음을 증명합니다.

2025년 10월 23일

충청북도 청주시흥덕구 운천신봉동장



담당자 의견

유의사항

- 확인하려는 전입세대의 주소가 사실과 다르게 기재된 경우에는 전입세대확인서를 통해 해당 전입세대를 확인할 수 없습니다.
- 외국인 및 외국국적동포는 세대주 또는 주민등록표 상의 동거인이 될 수 없으므로, 외국인 및 외국국적동포의 세대주 및 동거인 여부는 전입세대확인서를 통해 확인할 수 없습니다.



청주시 흥덕구 운천신봉동장
(수입증지가 인영(첨부)되지 아니한
증명은 그 효력을 보증할 수 없습니다.)



전입세대확인서(동거인포함)

발급번호	4313-3501-3570-0870	발급일자	2025년 10월 23일 09:44:49
------	---------------------	------	------------------------

말소 또는 거주불명 등록된 사람의 성명과 전입일자 표시 여부 표시됨 / 표시되지 않음

열람 또는 교부 대상 건물 또는 시설 소재지	도로명 주소	부산광역시 부산진구 신천대로65번길 9, 231호 (범천동)
	지번 주소	부산광역시 부산진구 범천동 864-1 231호

세대순번	세대주 / 최초 전입자	성명	전입일자	등록구분	동거인 사항	순번	성명	전입일자	등록구분
		최초 전입자의 전입일자							

해당주소의 세대주가 존재하지 않음.

「주민등록법」 제29조의2제1항 및 같은 법 시행규칙 제14조제1항에 따라 해당 건물 또는 시설의 소재지에 주민등록이 되어 있는 세대가 위와 같음을 증명합니다.

2025년 10월 23일

충청북도 청주시흥덕구 운천신봉동장



담당자 의견

유의사항

- 확인하려는 전입세대의 주소가 사실과 다르게 기재된 경우에는 전입세대확인서를 통해 해당 전입세대를 확인할 수 없습니다.
- 외국인 및 외국국적동포는 세대주 또는 주민등록표 상의 동거인이 될 수 없으므로, 외국인 및 외국국적동포의 세대주 및 동거인 여부는 전입세대확인서를 통해 확인할 수 없습니다.



청주시 흥덕구 운천신봉동장
(수입증지가 인영(첨부)되지 아니한
증명은 그 효력을 보증할 수 없습니다.)



전입세대확인서(동거인포함)

발급번호	4313-3701-3570-0950	발급일자	2025년 10월 23일 09:44:57
------	---------------------	------	------------------------

말소 또는 거주불명 등록된 사람의 성명과 전입일자 표시 여부

표시됨 / 표시되지 않음

열람 또는 교부 대상 건물 또는 시설 소재지	도로명 주소	부산광역시 부산진구 신천대로65번길 9, 232호 (범천동)
	지번 주소	부산광역시 부산진구 범천동 864-1 232호

세대순번	세대주 / 최초 전입자	성명	전입일자	등록구분	동거인 사항	순번	성명	전입일자	등록구분
------	--------------	----	------	------	--------	----	----	------	------

해당주소의 세대주가 존재하지 않음.

「주민등록법」 제29조의2제1항 및 같은 법 시행규칙 제14조제1항에 따라 해당 건물 또는 시설의 소재지에 주민등록이 되어 있는 세대가 위와 같음을 증명합니다.

2025년 10월 23일

충청북도 청주시흥덕구 운천신봉동장



담당자 의견

유의사항

- 확인하려는 전입세대의 주소가 사실과 다르게 기재된 경우에는 전입세대확인서를 통해 해당 전입세대를 확인할 수 없습니다.
- 외국인 및 외국국적동포는 세대주 또는 주민등록표 상의 동거인이 될 수 없으므로, 외국인 및 외국국적동포의 세대주 및 동거인 여부는 전입세대확인서를 통해 확인할 수 없습니다.



청주시 흥덕구 운천신봉동장
(수입증지가 인영(첨부)되지 아니한
증명은 그 효력을 보증할 수 없습니다.)



전입세대확인서(동거인포함)

발급번호 4713-3101-3571-0040	발급일자 2025년 10월 23일 09:45:05
-----------------------------	--------------------------------

말소 또는 거주불명 등록된 사람의 성명과 전입일자 표시 여부	표시됨 <input type="checkbox"/> / 표시되지 않음 <input checked="" type="checkbox"/>
-----------------------------------	--

열람 또는 교부 대상 건물 또는 시설 소재지	도로명 주소	부산광역시 부산진구 신천대로65번길 9, 234호 (범천동)
	지번 주소	부산광역시 부산진구 범천동 864-1 234호

세대순번	세대주 / 최초 전입자	성명	전입일자	등록구분	동거인 사항	순번	성명	전입일자	등록구분
		최초 전입자의 전입일자							
해당주소의 세대주가 존재하지 않음.									

「주민등록법」 제29조의2제1항 및 같은 법 시행규칙 제14조제1항에 따라 해당 건물 또는 시설의 소재지에 주민등록이 되어 있는 세대가 위와 같음을 증명합니다.

2025년 10월 23일

충청북도 청주시흥덕구 운천신봉동장



담당자 의견

유의사항

- 확인하려는 전입세대의 주소가 사실과 다르게 기재된 경우에는 전입세대확인서를 통해 해당 전입세대를 확인할 수 없습니다.
- 외국인 및 외국국적동포는 세대주 또는 주민등록표 상의 동거인이 될 수 없으므로, 외국인 및 외국국적동포의 세대주 및 동거인 여부는 전입세대확인서를 통해 확인할 수 없습니다.



청주시 흥덕구 운천신봉동장
(수입증지가 인영(첨부)되지 아니한
증명은 그 효력을 보증할 수 없습니다.)



전입세대확인서(동거인포함)

발급번호	4513-3201-3571-0260	발급일자	2025년 10월 23일 09:45:28
------	---------------------	------	------------------------

말소 또는 거주불명 등록된 사람의 성명과 전입일자 표시 여부 표시됨 / 표시되지 않음

열람 또는 교부 대상 건물 또는 시설 소재지	도로명 주소	부산광역시 부산진구 신천대로65번길 9, 235호 (범천동)
	지번 주소	부산광역시 부산진구 범천동 864-1 235호

세대순번	세대주 / 최초 전입자	성명	전입일자	등록구분	동거인 사항	순번	성명	전입일자	등록구분
------	--------------	----	------	------	--------	----	----	------	------

해당주소의 세대주가 존재하지 않음.

「주민등록법」 제29조의2제1항 및 같은 법 시행규칙 제14조제1항에 따라 해당 건물 또는 시설의 소재지에 주민등록이 되어 있는 세대가 위와 같음을 증명합니다.

2025년 10월 23일

충청북도 청주시흥덕구 운천신봉동장



담당자 의견

유의사항

- 확인하려는 전입세대의 주소가 사실과 다르게 기재된 경우에는 전입세대확인서를 통해 해당 전입세대를 확인할 수 없습니다.
- 외국인 및 외국국적동포는 세대주 또는 주민등록표 상의 동거인이 될 수 없으므로, 외국인 및 외국국적동포의 세대주 및 동거인 여부는 전입세대확인서를 통해 확인할 수 없습니다.



청주시 흥덕구 운천신봉동장
(수입증지가 인영(첨부)되지 아니한
증명은 그 효력을 보증할 수 없습니다.)



전입세대확인서(동거인포함)

발급번호 4013-3501-3571-0340	발급일자 2025년 10월 23일 09:45:36
-----------------------------	--------------------------------

말소 또는 거주불명 등록된 사람의 성명과 전입일자 표시 여부	표시됨 <input type="checkbox"/> / 표시되지 않음 <input checked="" type="checkbox"/>
-----------------------------------	--

열람 또는 교부 대상 건물 또는 시설 소재지	도로명 주소	부산광역시 부산진구 신천대로65번길 9, 236호 (범천동)
	지번 주소	부산광역시 부산진구 범천동 864-1 236호

세대순번	세대주 / 최초 전입자	성명	전입일자	등록구분	동거인 사항	순번	성명	전입일자	등록구분
		최초 전입자의 전입일자							

해당주소의 세대주가 존재하지 않음.

「주민등록법」 제29조의2제1항 및 같은 법 시행규칙 제14조제1항에 따라 해당 건물 또는 시설의 소재지에 주민등록이 되어 있는 세대가 위와 같음을 증명합니다.

2025년 10월 23일

충청북도 청주시흥덕구 운천신봉동장



담당자 의견

유의사항

1. 확인하려는 전입세대의 주소가 사실과 다르게 기재된 경우에는 전입세대확인서를 통해 해당 전입세대를 확인할 수 없습니다.
2. 외국인 및 외국국적동포는 세대주 또는 주민등록표 상의 동거인이 될 수 없으므로, 외국인 및 외국국적동포의 세대주 및 동거인 여부는 전입세대확인서를 통해 확인할 수 없습니다.



청주시 흥덕구 운천신봉동장
(수입증지가 인영(첨부)되지 아니한
증명은 그 효력을 보증할 수 없습니다.)



전입세대확인서(동거인포함)

발급번호	4913-3101-3571-0420	발급일자	2025년 10월 23일 09:45:44
------	---------------------	------	------------------------

말소 또는 거주불명 등록된 사람의 성명과 전입일자 표시 여부 표시됨 / 표시되지 않음

열람 또는 교부 대상 건물 또는 시설 소재지	도로명 주소	부산광역시 부산진구 신천대로65번길 9, 237호 (범천동)
	지번 주소	부산광역시 부산진구 범천동 864-1 237호

세대순번	세대주 / 최초 전입자	성명	전입일자	등록구분	동거인 사항	순번	성명	전입일자	등록구분
최초 전입자의 전입일자									

해당주소의 세대주가 존재하지 않음.

「주민등록법」 제29조의2제1항 및 같은 법 시행규칙 제14조제1항에 따라 해당 건물 또는 시설의 소재지에 주민등록이 되어 있는 세대가 위와 같음을 증명합니다.

2025년 10월 23일

충청북도 청주시흥덕구 운천신봉동장



담당자 의견

유의사항

- 확인하려는 전입세대의 주소가 사실과 다르게 기재된 경우에는 전입세대확인서를 통해 해당 전입세대를 확인할 수 없습니다.
- 외국인 및 외국국적동포는 세대주 또는 주민등록표 상의 동거인이 될 수 없으므로, 외국인 및 외국국적동포의 세대주 및 동거인 여부는 전입세대확인서를 통해 확인할 수 없습니다.



청주시 흥덕구 운천신봉동장
(수입증지가 인영(첨부)되지 아니한
증명은 그 효력을 보증할 수 없습니다.)



전입세대확인서(동거인포함)

발급번호	4313-3001-3571-0520	발급일자	2025년 10월 23일 09:45:54
------	---------------------	------	------------------------

말소 또는 거주불명 등록된 사람의 성명과 전입일자 표시 여부 표시됨 / 표시되지 않음

열람 또는 교부 대상 건물 또는 시설 소재지	도로명 주소	부산광역시 부산진구 신천대로65번길 9, 238호 (범천동)
	지번 주소	부산광역시 부산진구 범천동 864-1 238호

세대순번	세대주 / 최초 전입자	성명	전입일자	등록구분	동거인 사항	순번	성명	전입일자	등록구분
------	-----------------	----	------	------	--------	----	----	------	------

해당주소의 세대주가 존재하지 않음.

「주민등록법」 제29조의2제1항 및 같은 법 시행규칙 제14조제1항에 따라 해당 건물 또는 시설의 소재지에 주민등록이 되어 있는 세대가 위와 같음을 증명합니다.

2025년 10월 23일

충청북도 청주시흥덕구 운천신봉동장



담당자 의견

유의사항

- 확인하려는 전입세대의 주소가 사실과 다르게 기재된 경우에는 전입세대확인서를 통해 해당 전입세대를 확인할 수 없습니다.
- 외국인 및 외국국적동포는 세대주 또는 주민등록표 상의 동거인이 될 수 없으므로, 외국인 및 외국국적동포의 세대주 및 동거인 여부는 전입세대확인서를 통해 확인할 수 없습니다.



청주시 흥덕구 운천신봉동장
(수입증지가 인영(첨부)되지 아니한
증명은 그 효력을 보증할 수 없습니다.)



전입세대확인서(동거인포함)

발급번호 4613-3001-3571-0600	발급일자 2025년 10월 23일 09:46:02
--------------------------	-----------------------------

말소 또는 거주불명 등록된 사람의 성명과 전입일자 표시 여부 표시됨 / 표시되지 않음

열람 또는 교부 대상 건물 또는 시설 소재지	도로명 주소	부산광역시 부산진구 신천대로65번길 9, 239호 (범천동)
	지번 주소	부산광역시 부산진구 범천동 864-1 239호

세대순번	세대주 / 최초 전입자	성명	전입일자	등록구분	동거인 사항	순번	성명	전입일자	등록구분
		최초 전입자의 전입일자							

해당주소의 세대주가 존재하지 않음.

「주민등록법」 제29조의2제1항 및 같은 법 시행규칙 제14조제1항에 따라 해당 건물 또는 시설의 소재지에 주민등록이 되어 있는 세대가 위와 같음을 증명합니다.

2025년 10월 23일

충청북도 청주시흥덕구 운천신봉동장



담당자 의견

유의사항

1. 확인하려는 전입세대의 주소가 사실과 다르게 기재된 경우에는 전입세대확인서를 통해 해당 전입세대를 확인할 수 없습니다.
2. 외국인 및 외국국적동포는 세대주 또는 주민등록표 상의 동거인이 될 수 없으므로, 외국인 및 외국국적동포의 세대주 및 동거인 여부는 전입세대확인서를 통해 확인할 수 없습니다.



청주시 흥덕구 운천신봉동장

(수입증지가 인영(첨부)되지 아니한
증명은 그 효력을 보증할 수 없습니다.)



전입세대확인서(동거인포함)

발급번호	4513-3701-3571-0710	발급일자	2025년 10월 23일 09:46:12
------	---------------------	------	------------------------

말소 또는 거주불명 등록된 사람의 성명과 전입일자 표시 여부	표시됨 <input type="checkbox"/> / 표시되지 않음 <input checked="" type="checkbox"/>
-----------------------------------	--

열람 또는 교부 대상 건물 또는 시설 소재지	도로명 주소	부산광역시 부산진구 신천대로65번길 9, 240호 (범천동)
	지번 주소	부산광역시 부산진구 범천동 864-1 240호

세대순번	세대주 / 최초 전입자	성명	전입일자	등록구분	동거인 사항	순번	성명	전입일자	등록구분
		최초 전입자의 전입일자							

해당주소의 세대주가 존재하지 않음.

「주민등록법」 제29조의2제1항 및 같은 법 시행규칙 제14조제1항에 따라 해당 건물 또는 시설의 소재지에 주민등록이 되어 있는 세대가 위와 같음을 증명합니다.

2025년 10월 23일

충청북도 청주시흥덕구 운천신봉동장



담당자 의견

유의사항

- 확인하려는 전입세대의 주소가 사실과 다르게 기재된 경우에는 전입세대확인서를 통해 해당 전입세대를 확인할 수 없습니다.
- 외국인 및 외국국적동포는 세대주 또는 주민등록표 상의 동거인이 될 수 없으므로, 외국인 및 외국국적동포의 세대주 및 동거인 여부는 전입세대확인서를 통해 확인할 수 없습니다.



청주시 흥덕구 운천신봉동장
(수입증지가 인영(첨부)되지 아니한
증명은 그 효력을 보증할 수 없습니다.)



전입세대확인서(동거인포함)

발급번호 4313-3101-3472-0990	발급일자 2025년 10월 23일 09:31:41
-----------------------------	--------------------------------

말소 또는 거주불명 등록된 사람의 성명과 전입일자 표시 여부	표시됨 <input type="checkbox"/> / 표시되지 않음 <input checked="" type="checkbox"/>
-----------------------------------	--

열람 또는 교부 대상 건물 또는 시설 소재지	도로명 주소	부산광역시 부산진구 신천대로65번길 9, 420호 (범천동)
	지번 주소	부산광역시 부산진구 범천동 864-1 420호

세대순번	세대주 / 최초 전입자	성명	전입일자	등록구분	동거인 사항	순번	성명	전입일자	등록구분
최초 전입자의 전입일자									

해당주소의 세대주가 존재하지 않음.

「주민등록법」 제29조의2제1항 및 같은 법 시행규칙 제14조제1항에 따라 해당 건물 또는 시설의 소재지에 주민등록이 되어 있는 세대가 위와 같음을 증명합니다.

2025년 10월 23일

충청북도 청주시흥덕구 운천신봉동장



담당자 의견

유의사항

1. 확인하려는 전입세대의 주소가 사실과 다르게 기재된 경우에는 전입세대확인서를 통해 해당 전입세대를 확인할 수 없습니다.
2. 외국인 및 외국국적동포는 세대주 또는 주민등록표 상의 동거인이 될 수 없으므로, 외국인 및 외국국적동포의 세대주 및 동거인 여부는 전입세대확인서를 통해 확인할 수 없습니다.



청주시 흥덕구 운천신봉동장
(수입증지가 인영(첨부)되지 아니한
증명은 그 효력을 보증할 수 없습니다.)



전입세대확인서(동거인포함)

발급번호 4613-3001-3473-0140	발급일자 2025년 10월 23일 09:31:55
-----------------------------	--------------------------------

말소 또는 거주불명 등록된 사람의 성명과 전입일자 표시 여부	표시됨 <input type="checkbox"/> / 표시되지 않음 <input checked="" type="checkbox"/>
-----------------------------------	--

열람 또는 교부 대상 건물 또는 시설 소재지	도로명 주소	부산광역시 부산진구 신천대로65번길 9, 424호 (범천동)
	지번 주소	부산광역시 부산진구 범천동 864-1 424호

세대순번	세대주 / 최초 전입자	성명	전입일자	등록구분	동거인 사항	순번	성명	전입일자	등록구분
		최초 전입자의 전입일자							

해당주소의 세대주가 존재하지 않음.

「주민등록법」 제29조의2제1항 및 같은 법 시행규칙 제14조제1항에 따라 해당 건물 또는 시설의 소재지에 주민등록이 되어 있는 세대가 위와 같음을 증명합니다.

2025년 10월 23일

충청북도 청주시흥덕구 운천신봉동장



담당자 의견

유의사항

1. 확인하려는 전입세대의 주소가 사실과 다르게 기재된 경우에는 전입세대확인서를 통해 해당 전입세대를 확인할 수 없습니다.
2. 외국인 및 외국국적동포는 세대주 또는 주민등록표 상의 동거인이 될 수 없으므로, 외국인 및 외국국적동포의 세대주 및 동거인 여부는 전입세대확인서를 통해 확인할 수 없습니다.



청주시 흥덕구 운천신봉동장
(수입증지가 인영(첨부)되지 아니한
증명은 그 효력을 보증할 수 없습니다.)



전입세대확인서(동거인포함)

발급번호	4513-3001-3473-0260	발급일자	2025년 10월 23일 09:32:08
------	---------------------	------	------------------------

말소 또는 거주불명 등록된 사람의 성명과 전입일자 표시 여부 표시됨 / 표시되지 않음

열람 또는 교부 대상 건물 또는 시설 소재지	도로명 주소	부산광역시 부산진구 신천대로65번길 9, 428호 (범천동)
	지번 주소	부산광역시 부산진구 범천동 864-1 428호

세대순번	세대주 / 최초 전입자	성명	전입일자	등록구분	동거인 사항	순번	성명	전입일자	등록구분
		최초 전입자의 전입일자							

해당주소의 세대주가 존재하지 않음.

「주민등록법」 제29조의2제1항 및 같은 법 시행규칙 제14조제1항에 따라 해당 건물 또는 시설의 소재지에 주민등록이 되어 있는 세대가 위와 같음을 증명합니다.

2025년 10월 23일

충청북도 청주시흥덕구 운천신봉동장



담당자 의견

유의사항

- 확인하려는 전입세대의 주소가 사실과 다르게 기재된 경우에는 전입세대확인서를 통해 해당 전입세대를 확인할 수 없습니다.
- 외국인 및 외국국적동포는 세대주 또는 주민등록표 상의 동거인이 될 수 없으므로, 외국인 및 외국국적동포의 세대주 및 동거인 여부는 전입세대확인서를 통해 확인할 수 없습니다.



청주시 흥덕구 운천신봉동장
(수입증지가 인영(첨부)되지 아니한
증명은 그 효력을 보증할 수 없습니다.)



전입세대확인서(동거인포함)

발급번호 4013-3701-3473-0410	발급일자 2025년 10월 23일 09:32:22
-----------------------------	--------------------------------

말소 또는 거주불명 등록된 사람의 성명과 전입일자 표시 여부 표시됨 / 표시되지 않음

열람 또는 교부 대상 건물 또는 시설 소재지	도로명 주소	부산광역시 부산진구 신천대로65번길 9, 533호 (범천동)
	지번 주소	부산광역시 부산진구 범천동 864-1 533호

세대순번	세대주 / 최초 전입자	성명	전입일자	등록구분	동거인 사항	순번	성명	전입일자	등록구분
		최초 전입자의 전입일자							

해당주소의 세대주가 존재하지 않음.

「주민등록법」 제29조의2제1항 및 같은 법 시행규칙 제14조제1항에 따라 해당 건물 또는 시설의 소재지에 주민등록이 되어 있는 세대가 위와 같음을 증명합니다.

2025년 10월 23일

충청북도 청주시흥덕구 운천신봉동장



담당자 의견

유의사항

- 확인하려는 전입세대의 주소가 사실과 다르게 기재된 경우에는 전입세대확인서를 통해 해당 전입세대를 확인할 수 없습니다.
- 외국인 및 외국국적동포는 세대주 또는 주민등록표 상의 동거인이 될 수 없으므로, 외국인 및 외국국적동포의 세대주 및 동거인 여부는 전입세대확인서를 통해 확인할 수 없습니다.



청주시 흥덕구 운천신봉동장
(수입증지가 인영(첨부)되지 아니한
증명은 그 효력을 보증할 수 없습니다.)



전입세대확인서(동거인포함)

발급번호	4413-3401-3473-0570	발급일자	2025년 10월 23일 09:32:39
------	---------------------	------	------------------------

말소 또는 거주불명 등록된 사람의 성명과 전입일자 표시 여부 표시됨 / 표시되지 않음

열람 또는 교부 대상 건물 또는 시설 소재지	도로명 주소	부산광역시 부산진구 신천대로65번길 9, 608호 (범천동)
	지번 주소	부산광역시 부산진구 범천동 864-1 608호

세대순번	세대주 / 최초 전입자	성명	전입일자	등록구분	동거인 사항	순번	성명	전입일자	등록구분
		최초 전입자의 전입일자							

해당주소의 세대주가 존재하지 않음.

「주민등록법」 제29조의2제1항 및 같은 법 시행규칙 제14조제1항에 따라 해당 건물 또는 시설의 소재지에 주민등록이 되어 있는 세대가 위와 같음을 증명합니다.

2025년 10월 23일

충청북도 청주시흥덕구 운천신봉동장



담당자 의견

유의사항

- 확인하려는 전입세대의 주소가 사실과 다르게 기재된 경우에는 전입세대확인서를 통해 해당 전입세대를 확인할 수 없습니다.
- 외국인 및 외국국적동포는 세대주 또는 주민등록표 상의 동거인이 될 수 없으므로, 외국인 및 외국국적동포의 세대주 및 동거인 여부는 전입세대확인서를 통해 확인할 수 없습니다.



청주시 흥덕구 운천신봉동장
(수입증지가 인영(첨부)되지 아니한
증명은 그 효력을 보증할 수 없습니다.)



전입세대확인서(동거인포함)

발급번호	4613-3001-3473-0670	발급일자	2025년 10월 23일 09:32:49
------	---------------------	------	------------------------

말소 또는 거주불명 등록된 사람의 성명과 전입일자 표시 여부 표시됨 / 표시되지 않음

열람 또는 교부 대상 건물 또는 시설 소재지	도로명 주소	부산광역시 부산진구 신천대로65번길 9, 612호 (범천동)
	지번 주소	부산광역시 부산진구 범천동 864-1 612호

세대순번	세대주 / 최초 전입자	성명	전입일자	등록구분	동거인 사항	순번	성명	전입일자	등록구분
------	--------------	----	------	------	--------	----	----	------	------

해당주소의 세대주가 존재하지 않음.

「주민등록법」 제29조의2제1항 및 같은 법 시행규칙 제14조제1항에 따라 해당 건물 또는 시설의 소재지에 주민등록이 되어 있는 세대가 위와 같음을 증명합니다.

2025년 10월 23일

충청북도 청주시흥덕구 운천신봉동장



담당자 의견

유의사항

- 확인하려는 전입세대의 주소가 사실과 다르게 기재된 경우에는 전입세대확인서를 통해 해당 전입세대를 확인할 수 없습니다.
- 외국인 및 외국국적동포는 세대주 또는 주민등록표 상의 동거인이 될 수 없으므로, 외국인 및 외국국적동포의 세대주 및 동거인 여부는 전입세대확인서를 통해 확인할 수 없습니다.



청주시 흥덕구 운천신봉동장
(수입증지가 인영(첨부)되지 아니한
증명은 그 효력을 보증할 수 없습니다.)



전입세대확인서(동거인포함)

발급번호	4913-3701-3473-0790	발급일자	2025년 10월 23일 09:33:02
------	---------------------	------	------------------------

말소 또는 거주불명 등록된 사람의 성명과 전입일자 표시 여부 표시됨 / 표시되지 않음

열람 또는 교부 대상 건물 또는 시설 소재지	도로명 주소	부산광역시 부산진구 신천대로65번길 9, 708호 (범천동)
	지번 주소	부산광역시 부산진구 범천동 864-1 708호

세대순번	세대주 / 최초 전입자	성명	전입일자	등록구분	동거인 사항	순번	성명	전입일자	등록구분
최초 전입자의 전입일자									

해당주소의 세대주가 존재하지 않음.

「주민등록법」 제29조의2제1항 및 같은 법 시행규칙 제14조제1항에 따라 해당 건물 또는 시설의 소재지에 주민등록이 되어 있는 세대가 위와 같음을 증명합니다.

2025년 10월 23일

충청북도 청주시흥덕구 운천신봉동장



담당자 의견

유의사항

- 확인하려는 전입세대의 주소가 사실과 다르게 기재된 경우에는 전입세대확인서를 통해 해당 전입세대를 확인할 수 없습니다.
- 외국인 및 외국국적동포는 세대주 또는 주민등록표 상의 동거인이 될 수 없으므로, 외국인 및 외국국적동포의 세대주 및 동거인 여부는 전입세대확인서를 통해 확인할 수 없습니다.



청주시 흥덕구 운천신봉동장
(수입증지가 인영(첨부)되지 아니한
증명은 그 효력을 보증할 수 없습니다.)



전입세대확인서(동거인포함)

발급번호 4513-3001-3572-0060	발급일자 2025년 10월 23일 09:46:47
--------------------------	-----------------------------

말소 또는 거주불명 등록된 사람의 성명과 전입일자 표시 여부 표시됨 / 표시되지 않음

열람 또는 교부 대상 건물 또는 시설 소재지	도로명 주소	부산광역시 부산진구 신천대로65번길 9, 802호 (범천동)
	지번 주소	부산광역시 부산진구 범천동 864-1 802호

세대순번	세대주 / 최초 전입자	성명	전입일자	등록구분	동거인 사항	순번	성명	전입일자	등록구분
		최초 전입자의 전입일자							

해당주소의 세대주가 존재하지 않음.

「주민등록법」 제29조의2제1항 및 같은 법 시행규칙 제14조제1항에 따라 해당 건물 또는 시설의 소재지에 주민등록이 되어 있는 세대가 위와 같음을 증명합니다.

2025년 10월 23일

충청북도 청주시흥덕구 운천신봉동장



담당자 의견

유의사항

- 확인하려는 전입세대의 주소가 사실과 다르게 기재된 경우에는 전입세대확인서를 통해 해당 전입세대를 확인할 수 없습니다.
- 외국인 및 외국국적동포는 세대주 또는 주민등록표 상의 동거인이 될 수 없으므로, 외국인 및 외국국적동포의 세대주 및 동거인 여부는 전입세대확인서를 통해 확인할 수 없습니다.



청주시 흥덕구 운천신봉동장
(수입증지가 인영(첨부)되지 아니한
증명은 그 효력을 보증할 수 없습니다.)



전입세대확인서(동거인포함)

발급번호	4213-3301-3473-0930	발급일자	2025년 10월 23일 09:33:14
------	---------------------	------	------------------------

말소 또는 거주불명 등록된 사람의 성명과 전입일자 표시 여부

표시됨 / 표시되지 않음

열람 또는 교부 대상 건물 또는 시설 소재지	도로명 주소	부산광역시 부산진구 신천대로65번길 9, 808호 (범천동)
	지번 주소	부산광역시 부산진구 범천동 864-1 808호

세대순번	세대주 / 최초 전입자	성명	전입일자	등록구분	동거인 사항	순번	성명	전입일자	등록구분
------	--------------	----	------	------	--------	----	----	------	------

해당주소의 세대주가 존재하지 않음.

「주민등록법」 제29조의2제1항 및 같은 법 시행규칙 제14조제1항에 따라 해당 건물 또는 시설의 소재지에 주민등록이 되어 있는 세대가 위와 같음을 증명합니다.

2025년 10월 23일

충청북도 청주시흥덕구 운천신봉동장



담당자 의견

유의사항

- 확인하려는 전입세대의 주소가 사실과 다르게 기재된 경우에는 전입세대확인서를 통해 해당 전입세대를 확인할 수 없습니다.
- 외국인 및 외국국적동포는 세대주 또는 주민등록표 상의 동거인이 될 수 없으므로, 외국인 및 외국국적동포의 세대주 및 동거인 여부는 전입세대확인서를 통해 확인할 수 없습니다.



청주시 흥덕구 운천신봉동장
(수입증지가 인영(첨부)되지 아니한
증명은 그 효력을 보증할 수 없습니다.)



전입세대확인서(동거인포함)

발급번호	4213-3301-3474-0040	발급일자	2025년 10월 23일 09:33:26
------	---------------------	------	------------------------

말소 또는 거주불명 등록된 사람의 성명과 전입일자 표시 여부 표시됨 / 표시되지 않음

열람 또는 교부 대상 건물 또는 시설 소재지	도로명 주소	부산광역시 부산진구 신천대로65번길 9, 903호 (범천동)
	지번 주소	부산광역시 부산진구 범천동 864-1 903호

세대순번	세대주 / 최초 전입자	성명	전입일자	등록구분	동거인 사항	순번	성명	전입일자	등록구분
		최초 전입자의 전입일자							

해당주소의 세대주가 존재하지 않음.

「주민등록법」 제29조의2제1항 및 같은 법 시행규칙 제14조제1항에 따라 해당 건물 또는 시설의 소재지에 주민등록이 되어 있는 세대가 위와 같음을 증명합니다.

2025년 10월 23일

충청북도 청주시흥덕구 운천신봉동장



담당자 의견

유의사항

- 확인하려는 전입세대의 주소가 사실과 다르게 기재된 경우에는 전입세대확인서를 통해 해당 전입세대를 확인할 수 없습니다.
- 외국인 및 외국국적동포는 세대주 또는 주민등록표 상의 동거인이 될 수 없으므로, 외국인 및 외국국적동포의 세대주 및 동거인 여부는 전입세대확인서를 통해 확인할 수 없습니다.



청주시 흥덕구 운천신봉동장
(수입증지가 인영(첨부)되지 아니한
증명은 그 효력을 보증할 수 없습니다.)



전입세대확인서(동거인포함)

발급번호	4113-3101-3572-0180	발급일자	2025년 10월 23일 09:47:01
------	---------------------	------	------------------------

말소 또는 거주불명 등록된 사람의 성명과 전입일자 표시 여부 표시됨 / 표시되지 않음

열람 또는 교부 대상 건물 또는 시설 소재지	도로명 주소	부산광역시 부산진구 신천대로65번길 9, 1021호 (범천동)
	지번 주소	부산광역시 부산진구 범천동 864-1 1021호

세대순번	세대주 / 최초 전입자	성명	전입일자	등록구분	동거인 사항	순번	성명	전입일자	등록구분
		최초 전입자의 전입일자							

해당주소의 세대주가 존재하지 않음.

「주민등록법」 제29조의2제1항 및 같은 법 시행규칙 제14조제1항에 따라 해당 건물 또는 시설의 소재지에 주민등록이 되어 있는 세대가 위와 같음을 증명합니다.

2025년 10월 23일

충청북도 청주시흥덕구 운천신봉동장



담당자 의견

유의사항

- 확인하려는 전입세대의 주소가 사실과 다르게 기재된 경우에는 전입세대확인서를 통해 해당 전입세대를 확인할 수 없습니다.
- 외국인 및 외국국적동포는 세대주 또는 주민등록표 상의 동거인이 될 수 없으므로, 외국인 및 외국국적동포의 세대주 및 동거인 여부는 전입세대확인서를 통해 확인할 수 없습니다.



청주시 흥덕구 운천신봉동장
(수입증지가 인영(첨부)되지 아니한
증명은 그 효력을 보증할 수 없습니다.)



전입세대확인서(동거인포함)

발급번호	4213-3101-3474-0230	발급일자	2025년 10월 23일 09:33:45
------	---------------------	------	------------------------

말소 또는 거주불명 등록된 사람의 성명과 전입일자 표시 여부	표시됨 <input type="checkbox"/> / 표시되지 않음 <input checked="" type="checkbox"/>
-----------------------------------	--

열람 또는 교부 대상 건물 또는 시설 소재지	도로명 주소	부산광역시 부산진구 신천대로65번길 9, 1128호 (범천동)
	지번 주소	부산광역시 부산진구 범천동 864-1 1128호

세대순번	세대주 / 최초 전입자	성명	전입일자	등록구분	동거인 사항	순번	성명	전입일자	등록구분
		최초 전입자의 전입일자							

해당주소의 세대주가 존재하지 않음.

「주민등록법」 제29조의2제1항 및 같은 법 시행규칙 제14조제1항에 따라 해당 건물 또는 시설의 소재지에 주민등록이 되어 있는 세대가 위와 같음을 증명합니다.

2025년 10월 23일

충청북도 청주시흥덕구 운천신봉동장



담당자 의견

유의사항

- 확인하려는 전입세대의 주소가 사실과 다르게 기재된 경우에는 전입세대확인서를 통해 해당 전입세대를 확인할 수 없습니다.
- 외국인 및 외국국적동포는 세대주 또는 주민등록표 상의 동거인이 될 수 없으므로, 외국인 및 외국국적동포의 세대주 및 동거인 여부는 전입세대확인서를 통해 확인할 수 없습니다.



청주시 흥덕구 운천신봉동장

(수입증지가 인영(첨부)되지 아니한 증명은 그 효력을 보증할 수 없습니다.)



전입세대확인서(동거인포함)

발급번호 4413-3701-3474-0700	발급일자 2025년 10월 23일 09:34:32
-----------------------------	--------------------------------

말소 또는 거주불명 등록된 사람의 성명과 전입일자 표시 여부	표시됨 <input type="checkbox"/> / 표시되지 않음 <input checked="" type="checkbox"/>
-----------------------------------	--

열람 또는 교부 대상 건물 또는 시설 소재지	도로명 주소	부산광역시 부산진구 신천대로65번길 9, 1135호 (범천동)
	지번 주소	부산광역시 부산진구 범천동 864-1 1135호

세대순번	세대주 / 최초 전입자	성명	전입일자	등록구분	동거인 사항	순번	성명	전입일자	등록구분
		최초 전입자의 전입일자							

해당주소의 세대주가 존재하지 않음.

「주민등록법」 제29조의2제1항 및 같은 법 시행규칙 제14조제1항에 따라 해당 건물 또는 시설의 소재지에 주민등록이 되어 있는 세대가 위와 같음을 증명합니다.

2025년 10월 23일

충청북도 청주시흥덕구 운천신봉동장



담당자 의견

유의사항

1. 확인하려는 전입세대의 주소가 사실과 다르게 기재된 경우에는 전입세대확인서를 통해 해당 전입세대를 확인할 수 없습니다.
2. 외국인 및 외국국적동포는 세대주 또는 주민등록표 상의 동거인이 될 수 없으므로, 외국인 및 외국국적동포의 세대주 및 동거인 여부는 전입세대확인서를 통해 확인할 수 없습니다.



청주시 흥덕구 운천신봉동장
(수입증지가 인영(첨부)되지 아니한
증명은 그 효력을 보증할 수 없습니다.)



전입세대확인서(동거인포함)

발급번호	4613-3101-3474-0830	발급일자	2025년 10월 23일 09:34:44
------	---------------------	------	------------------------

말소 또는 거주불명 등록된 사람의 성명과 전입일자 표시 여부	표시됨 <input type="checkbox"/> / 표시되지 않음 <input checked="" type="checkbox"/>
-----------------------------------	--

열람 또는 교부 대상 건물 또는 시설 소재지	도로명 주소	부산광역시 부산진구 신천대로65번길 9, 1136호 (범천동)
	지번 주소	부산광역시 부산진구 범천동 864-1 1136호

세대순번	세대주 / 최초 전입자	성명	전입일자	등록구분	동거인 사항	순번	성명	전입일자	등록구분
		최초 전입자의 전입일자							

해당주소의 세대주가 존재하지 않음.

「주민등록법」 제29조의2제1항 및 같은 법 시행규칙 제14조제1항에 따라 해당 건물 또는 시설의 소재지에 주민등록이 되어 있는 세대가 위와 같음을 증명합니다.

2025년 10월 23일

충청북도 청주시흥덕구 운천신봉동장



담당자 의견

유의사항

- 확인하려는 전입세대의 주소가 사실과 다르게 기재된 경우에는 전입세대확인서를 통해 해당 전입세대를 확인할 수 없습니다.
- 외국인 및 외국국적동포는 세대주 또는 주민등록표 상의 동거인이 될 수 없으므로, 외국인 및 외국국적동포의 세대주 및 동거인 여부는 전입세대확인서를 통해 확인할 수 없습니다.



청주시 흥덕구 운천신봉동장
(수입증지가 인영(첨부)되지 아니한
증명은 그 효력을 보증할 수 없습니다.)



전입세대확인서(동거인포함)

발급번호	4713-3701-3474-0980	발급일자	2025년 10월 23일 09:34:59
------	---------------------	------	------------------------

말소 또는 거주불명 등록된 사람의 성명과 전입일자 표시 여부 표시됨 / 표시되지 않음

열람 또는 교부 대상 건물 또는 시설 소재지	도로명 주소	부산광역시 부산진구 신천대로65번길 9, 1233호 (범천동)
	지번 주소	부산광역시 부산진구 범천동 864-1 1233호

세대순번	세대주 / 최초 전입자	성명	전입일자	등록구분	동거인 사항	순번	성명	전입일자	등록구분
		최초 전입자의 전입일자							

해당주소의 세대주가 존재하지 않음.

「주민등록법」 제29조의2제1항 및 같은 법 시행규칙 제14조제1항에 따라 해당 건물 또는 시설의 소재지에 주민등록이 되어 있는 세대가 위와 같음을 증명합니다.

2025년 10월 23일

충청북도 청주시흥덕구 운천신봉동장



담당자 의견

유의사항

- 확인하려는 전입세대의 주소가 사실과 다르게 기재된 경우에는 전입세대확인서를 통해 해당 전입세대를 확인할 수 없습니다.
- 외국인 및 외국국적동포는 세대주 또는 주민등록표 상의 동거인이 될 수 없으므로, 외국인 및 외국국적동포의 세대주 및 동거인 여부는 전입세대확인서를 통해 확인할 수 없습니다.



청주시 흥덕구 운천신봉동장
 (수입증지가 인영(첨부)되지 아니한
 증명은 그 효력을 보증할 수 없습니다.)



전입세대확인서(동거인포함)

발급번호	4913-3101-3475-0100	발급일자	2025년 10월 23일 09:35:12
------	---------------------	------	------------------------

말소 또는 거주불명 등록된 사람의 성명과 전입일자 표시 여부	표시됨 <input type="checkbox"/> / 표시되지 않음 <input checked="" type="checkbox"/>
-----------------------------------	--

열람 또는 교부 대상 건물 또는 시설 소재지	도로명 주소	부산광역시 부산진구 신천대로65번길 9, 1302호 (범천동)
	지번 주소	부산광역시 부산진구 범천동 864-1 1302호

세대순번	세대주 / 최초 전입자	성명	전입일자	등록구분	동거인 사항	순번	성명	전입일자	등록구분
		최초 전입자의 전입일자							

해당주소의 세대주가 존재하지 않음.

「주민등록법」 제29조의2제1항 및 같은 법 시행규칙 제14조제1항에 따라 해당 건물 또는 시설의 소재지에 주민등록이 되어 있는 세대가 위와 같음을 증명합니다.

2025년 10월 23일

충청북도 청주시흥덕구 운천신봉동장

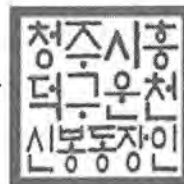

담당자 의견

유의사항

- 확인하려는 전입세대의 주소가 사실과 다르게 기재된 경우에는 전입세대확인서를 통해 해당 전입세대를 확인할 수 없습니다.
- 외국인 및 외국국적동포는 세대주 또는 주민등록표 상의 동거인이 될 수 없으므로, 외국인 및 외국국적동포의 세대주 및 동거인 여부는 전입세대확인서를 통해 확인할 수 없습니다.



청주시 흥덕구 운천신봉동장
(수입증지가 인영(첨부)되지 아니한
증명은 그 효력을 보증할 수 없습니다.)



전입세대확인서(동거인포함)

발급번호	4213-3001-3475-0250	발급일자	2025년 10월 23일 09:35:27
------	---------------------	------	------------------------

말소 또는 거주불명 등록된 사람의 성명과 전입일자 표시 여부 표시됨 / 표시되지 않음

열람 또는 교부 대상 건물 또는 시설 소재지	도로명 주소	부산광역시 부산진구 신천대로65번길 9, 1429호 (범천동)
	지번 주소	부산광역시 부산진구 범천동 864-1 1429호

세대순번	세대주 / 최초 전입자	성명	전입일자	등록구분	동거인 사항	순번	성명	전입일자	등록구분
		최초 전입자의 전입일자							

해당주소의 세대주가 존재하지 않음.

「주민등록법」 제29조의2제1항 및 같은 법 시행규칙 제14조제1항에 따라 해당 건물 또는 시설의 소재지에 주민등록이 되어 있는 세대가 위와 같음을 증명합니다.

2025년 10월 23일

충청북도 청주시흥덕구 운천신봉동장



담당자 의견

유의사항

- 확인하려는 전입세대의 주소가 사실과 다르게 기재된 경우에는 전입세대확인서를 통해 해당 전입세대를 확인할 수 없습니다.
- 외국인 및 외국국적동포는 세대주 또는 주민등록표 상의 동거인이 될 수 없으므로, 외국인 및 외국국적동포의 세대주 및 동거인 여부는 전입세대확인서를 통해 확인할 수 없습니다.



청주시 흥덕구 운천신봉동장
(수입증지가 인영(첨부)되지 아니한
증명은 그 효력을 보증할 수 없습니다.)



전입세대확인서(동거인포함)

발급번호	4513-3101-3476-0660	발급일자	2025년 10월 23일 09:37:48
------	---------------------	------	------------------------

말소 또는 거주불명 등록된 사람의 성명과 전입일자 표시 여부 표시됨 / 표시되지 않음

열람 또는 교부 대상 건물 또는 시설 소재지	도로명 주소	부산광역시 부산진구 신천대로65번길 9, 1529호 (범천동)
	지번 주소	부산광역시 부산진구 범천동 864-1 1529호

세대순번	세대주 / 최초 전입자	성명	전입일자	등록구분	동거인 사항	순번	성명	전입일자	등록구분
		최초 전입자의 전입일자							

해당주소의 세대주가 존재하지 않음.

「주민등록법」 제29조의2제1항 및 같은 법 시행규칙 제14조제1항에 따라 해당 건물 또는 시설의 소재지에 주민등록이 되어 있는 세대가 위와 같음을 증명합니다.

2025년 10월 23일

충청북도 청주시흥덕구 운천신봉동장



담당자 의견

유의사항

- 확인하려는 전입세대의 주소가 사실과 다르게 기재된 경우에는 전입세대확인서를 통해 해당 전입세대를 확인할 수 없습니다.
- 외국인 및 외국국적동포는 세대주 또는 주민등록표 상의 동거인이 될 수 없으므로, 외국인 및 외국국적동포의 세대주 및 동거인 여부는 전입세대확인서를 통해 확인할 수 없습니다.



청주시 흥덕구 운천신봉동장
(수입증지가 인영(첨부)되지 아니한
증명은 그 효력을 보증할 수 없습니다.)



전입세대확인서(동거인포함)

발급번호	4013-3201-3572-0310	발급일자	2025년 10월 23일 09:47:13
------	---------------------	------	------------------------

말소 또는 거주불명 등록된 사람의 성명과 전입일자 표시 여부 표시됨 / 표시되지 않음

열람 또는 교부 대상 건물 또는 시설 소재지	도로명 주소	부산광역시 부산진구 신천대로65번길 9, 1705호 (범천동)
	지번 주소	부산광역시 부산진구 범천동 864-1 1705호

세대순번	세대주 / 최초 전입자	성명	전입일자	등록구분	동거인 사항	순번	성명	전입일자	등록구분
		최초 전입자의 전입일자							

해당주소의 세대주가 존재하지 않음.

「주민등록법」 제29조의2제1항 및 같은 법 시행규칙 제14조제1항에 따라 해당 건물 또는 시설의 소재지에 주민등록이 되어 있는 세대가 위와 같음을 증명합니다.

2025년 10월 23일

충청북도 청주시흥덕구 운천신봉동장



담당자 의견

유의사항

1. 확인하려는 전입세대의 주소가 사실과 다르게 기재된 경우에는 전입세대확인서를 통해 해당 전입세대를 확인할 수 없습니다.
2. 외국인 및 외국국적동포는 세대주 또는 주민등록표 상의 동거인이 될 수 없으므로, 외국인 및 외국국적동포의 세대주 및 동거인 여부는 전입세대확인서를 통해 확인할 수 없습니다.



청주시 흥덕구 운천신봉동장
(수입증지가 인영(첨부)되지 아니한
증명은 그 효력을 보증할 수 없습니다.)



전입세대확인서(동거인포함)

발급번호	4713-3101-3476-0800	발급일자	2025년 10월 23일 09:38:02
------	---------------------	------	------------------------

말소 또는 거주불명 등록된 사람의 성명과 전입일자 표시 여부

표시됨 / 표시되지 않음

열람 또는 교부 대상 건물 또는 시설 소재지	도로명 주소	부산광역시 부산진구 신천대로65번길 9, 1707호 (범천동)
	지번 주소	부산광역시 부산진구 범천동 864-1 1707호

세대순번	세대주 / 최초 전입자	성명	전입일자	등록구분	동거인 사항	순번	성명	전입일자	등록구분
최초 전입자의 전입일자									

해당주소의 세대주가 존재하지 않음.

「주민등록법」 제29조의2제1항 및 같은 법 시행규칙 제14조제1항에 따라 해당 건물 또는 시설의 소재지에 주민등록이 되어 있는 세대가 위와 같음을 증명합니다.

2025년 10월 23일

충청북도 청주시흥덕구 운천신봉동장



담당자 의견

유의사항

- 확인하려는 전입세대의 주소가 사실과 다르게 기재된 경우에는 전입세대확인서를 통해 해당 전입세대를 확인할 수 없습니다.
- 외국인 및 외국국적동포는 세대주 또는 주민등록표 상의 동거인이 될 수 없으므로, 외국인 및 외국국적동포의 세대주 및 동거인 여부는 전입세대확인서를 통해 확인할 수 없습니다.



청주시 흥덕구 운천신봉동장

(수입증지가 인영(첨부)되지 아니한
증명유구 효력을 보증할 수 없습니다.)



전입세대확인서(동거인포함)

발급번호	4613-3901-3476-0940	발급일자	2025년 10월 23일 09:38:15
------	---------------------	------	------------------------

말소 또는 거주불명 등록된 사람의 성명과 전입일자 표시 여부 표시됨 / 표시되지 않음

열람 또는 교부 대상 건물 또는 시설 소재지	도로명 주소	부산광역시 부산진구 신천대로65번길 9, 1825호 (범천동)
	지번 주소	부산광역시 부산진구 범천동 864-1 1825호

세대순번	세대주 / 최초 전입자	성명	전입일자	등록구분	동거인 사항	순번	성명	전입일자	등록구분
		최초 전입자의 전입일자							

해당주소의 세대주가 존재하지 않음.

「주민등록법」 제29조의2제1항 및 같은 법 시행규칙 제14조제1항에 따라 해당 건물 또는 시설의 소재지에 주민등록이 되어 있는 세대가 위와 같음을 증명합니다.

2025년 10월 23일

충청북도 청주시흥덕구 운천신봉동장



담당자 의견

유의사항

- 확인하려는 전입세대의 주소가 사실과 다르게 기재된 경우에는 전입세대확인서를 통해 해당 전입세대를 확인할 수 없습니다.
- 외국인 및 외국국적동포는 세대주 또는 주민등록표 상의 동거인이 될 수 없으므로, 외국인 및 외국국적동포의 세대주 및 동거인 여부는 전입세대확인서를 통해 확인할 수 없습니다.



청주시 흥덕구 운천신봉동장
(수입증지가 인영(첨부)되지 아니한
증명은 그 효력을 보증할 수 없습니다.)



전입세대확인서(동거인포함)

발급번호	4013-3701-3477-0010	발급일자	2025년 10월 23일 09:38:23
------	---------------------	------	------------------------

말소 또는 거주불명 등록된 사람의 성명과 전입일자 표시 여부 표시됨 / 표시되지 않음

열람 또는 교부 대상 건물 또는 시설 소재지	도로명 주소	부산광역시 부산진구 신천대로65번길 9, 1826호 (범천동)
	지번 주소	부산광역시 부산진구 범천동 864-1 1826호

세대순번	세대주 / 최초 전입자	성명	전입일자	등록구분	동거인 사항	순번	성명	전입일자	등록구분
		최초 전입자의 전입일자							

해당주소의 세대주가 존재하지 않음.

「주민등록법」 제29조의2제1항 및 같은 법 시행규칙 제14조제1항에 따라 해당 건물 또는 시설의 소재지에 주민등록이 되어 있는 세대가 위와 같음을 증명합니다.

2025년 10월 23일

충청북도 청주시흥덕구 운천신봉동장



담당자 의견

유의사항

- 확인하려는 전입세대의 주소가 사실과 다르게 기재된 경우에는 전입세대확인서를 통해 해당 전입세대를 확인할 수 없습니다.
- 외국인 및 외국국적동포는 세대주 또는 주민등록표 상의 동거인이 될 수 없으므로, 외국인 및 외국국적동포의 세대주 및 동거인 여부는 전입세대확인서를 통해 확인할 수 없습니다.



청주시 흥덕구 운천신봉동장
(수입증지가 인영(첨부)되지 아니한
증명은 그 효력을 보증할 수 없습니다.)



전입세대확인서(동거인포함)

발급번호	4113-3101-3477-0120	발급일자	2025년 10월 23일 09:38:34
------	---------------------	------	------------------------

말소 또는 거주불명 등록된 사람의 성명과 전입일자 표시 여부 표시됨 / 표시되지 않음

열람 또는 교부 대상 건물 또는 시설 소재지	도로명 주소	부산광역시 부산진구 신천대로65번길 9, 1831호 (범천동)
	지번 주소	부산광역시 부산진구 범천동 864-1 1831호

세대순번	세대주 / 최초 전입자	성명	전입일자	등록구분	동거인 사항	순번	성명	전입일자	등록구분
최초 전입자의 전입일자									

해당주소의 세대주가 존재하지 않음.

「주민등록법」 제29조의2제1항 및 같은 법 시행규칙 제14조제1항에 따라 해당 건물 또는 시설의 소재지에 주민등록이 되어 있는 세대가 위와 같음을 증명합니다.

2025년 10월 23일

충청북도 청주시흥덕구 운천신봉동장



담당자 의견

유의사항

- 확인하려는 전입세대의 주소가 사실과 다르게 기재된 경우에는 전입세대확인서를 통해 해당 전입세대를 확인할 수 없습니다.
- 외국인 및 외국국적동포는 세대주 또는 주민등록표 상의 동거인이 될 수 없으므로, 외국인 및 외국국적동포의 세대주 및 동거인 여부는 전입세대확인서를 통해 확인할 수 없습니다.



청주시 흥덕구 운천신봉동장
(수입증지가 인영(첨부)되지 아니한
증명은 그 효력을 보증할 수 없습니다.)



전입세대확인서(동거인포함)

발급번호	4513-3701-3477-0240	발급일자	2025년 10월 23일 09:38:47
------	---------------------	------	------------------------

말소 또는 거주불명 등록된 사람의 성명과 전입일자 표시 여부 표시됨 / 표시되지 않음

열람 또는 교부 대상 건물 또는 시설 소재지	도로명 주소	부산광역시 부산진구 신천대로65번길 9, 1903호 (범천동)
	지번 주소	부산광역시 부산진구 범천동 864-1 1903호

세대순번	세대주 / 최초 전입자	성명	전입일자	등록구분	동거인 사항	순번	성명	전입일자	등록구분
------	--------------	----	------	------	--------	----	----	------	------

해당주소의 세대주가 존재하지 않음.

「주민등록법」 제29조의2제1항 및 같은 법 시행규칙 제14조제1항에 따라 해당 건물 또는 시설의 소재지에 주민등록이 되어 있는 세대가 위와 같음을 증명합니다.

2025년 10월 23일

충청북도 청주시흥덕구 운천신봉동장



담당자 의견

유의사항

- 확인하려는 전입세대의 주소가 사실과 다르게 기재된 경우에는 전입세대확인서를 통해 해당 전입세대를 확인할 수 없습니다.
- 외국인 및 외국국적동포는 세대주 또는 주민등록표 상의 동거인이 될 수 없으므로, 외국인 및 외국국적동포의 세대주 및 동거인 여부는 전입세대확인서를 통해 확인할 수 없습니다.



청주시 흥덕구 운천신봉동장
(수입증지가 인영(첨부)되지 아니한
증명은 그 효력을 보증할 수 없습니다.)



전입세대확인서(동거인포함)

발급번호	4713-3301-3477-0380	발급일자	2025년 10월 23일 09:39:00
------	---------------------	------	------------------------

말소 또는 거주불명 등록된 사람의 성명과 전입일자 표시 여부	표시됨 <input type="checkbox"/> / 표시되지 않음 <input checked="" type="checkbox"/>
-----------------------------------	--

열람 또는 교부 대상 건물 또는 시설 소재지	도로명 주소	부산광역시 부산진구 신천대로65번길 9, 2003호 (범천동)
	지번 주소	부산광역시 부산진구 범천동 864-1 2003호

세대순번	세대주 / 최초 전입자	성명	전입일자	등록구분	동거인 사항	순번	성명	전입일자	등록구분
------	--------------	----	------	------	--------	----	----	------	------

해당주소의 세대주가 존재하지 않음.

「주민등록법」 제29조의2제1항 및 같은 법 시행규칙 제14조제1항에 따라 해당 건물 또는 시설의 소재지에 주민등록이 되어 있는 세대가 위와 같음을 증명합니다.

2025년 10월 23일

충청북도 청주시흥덕구 운천신봉동장



담당자 의견

유의사항

- 확인하려는 전입세대의 주소가 사실과 다르게 기재된 경우에는 전입세대확인서를 통해 해당 전입세대를 확인할 수 없습니다.
- 외국인 및 외국국적동포는 세대주 또는 주민등록표 상의 동거인이 될 수 없으므로, 외국인 및 외국국적동포의 세대주 및 동거인 여부는 전입세대확인서를 통해 확인할 수 없습니다.



청주시 흥덕구 운천신봉동장
(수입증지가 인영(첨부)되지 아니한
증명은 그 효력을 보증할 수 없습니다.)



전입세대확인서(동거인포함)

발급번호	4713-3701-3477-0490	발급일자	2025년 10월 23일 09:39:11
------	---------------------	------	------------------------

말소 또는 거주불명 등록된 사람의 성명과 전입일자 표시 여부 표시됨 / 표시되지 않음

열람 또는 교부 대상 건물 또는 시설 소재지	도로명 주소	부산광역시 부산진구 신천대로65번길 9, 2004호 (범천동)
	지번 주소	부산광역시 부산진구 범천동 864-1 2004호

세대순번	세대주 / 최초 전입자	성명	전입일자	등록구분	동거인 사항	순번	성명	전입일자	등록구분
		최초 전입자의 전입일자							

해당주소의 세대주가 존재하지 않음.

「주민등록법」 제29조의2제1항 및 같은 법 시행규칙 제14조제1항에 따라 해당 건물 또는 시설의 소재지에 주민등록이 되어 있는 세대가 위와 같음을 증명합니다.

2025년 10월 23일

충청북도 청주시흥덕구 운천신봉동장



담당자 의견

유의사항

- 확인하려는 전입세대의 주소가 사실과 다르게 기재된 경우에는 전입세대확인서를 통해 해당 전입세대를 확인할 수 없습니다.
- 외국인 및 외국국적동포는 세대주 또는 주민등록표 상의 동거인이 될 수 없으므로, 외국인 및 외국국적동포의 세대주 및 동거인 여부는 전입세대확인서를 통해 확인할 수 없습니다.



청주시 흥덕구 운천신봉동장
(수입증지가 인영(첨부)되지 아니한
증명은 그 효력을 보증할 수 없습니다.)



전입세대확인서(동거인포함)

발급번호	4113-3001-3477-0620	발급일자	2025년 10월 23일 09:39:24
------	---------------------	------	------------------------

말소 또는 거주불명 등록된 사람의 성명과 전입일자 표시 여부 표시됨 / 표시되지 않음

열람 또는 교부 대상 건물 또는 시설 소재지	도로명 주소	부산광역시 부산진구 신천대로65번길 9, 2027호 (범천동)
	지번 주소	부산광역시 부산진구 범천동 864-1 2027호

세대순번	세대주 / 최초 전입자	성명	전입일자	등록구분	동거인 사항	순번	성명	전입일자	등록구분
		최초 전입자의 전입일자							

해당주소의 세대주가 존재하지 않음.

「주민등록법」 제29조의2제1항 및 같은 법 시행규칙 제14조제1항에 따라 해당 건물 또는 시설의 소재지에 주민등록이 되어 있는 세대가 위와 같음을 증명합니다.

2025년 10월 23일

충청북도 청주시흥덕구 운천신봉동장



담당자 의견

유의사항

- 확인하려는 전입세대의 주소가 사실과 다르게 기재된 경우에는 전입세대확인서를 통해 해당 전입세대를 확인할 수 없습니다.
- 외국인 및 외국국적동포는 세대주 또는 주민등록표 상의 동거인이 될 수 없으므로, 외국인 및 외국국적동포의 세대주 및 동거인 여부는 전입세대확인서를 통해 확인할 수 없습니다.



청주시 흥덕구 운천신봉동장
(수입증지가 인영(첨부)되지 아니한
증명은 그 효력을 보증할 수 없습니다.)

